【擬態語・擬声語】

えに あう ことばは どれですか。せんで つなぎましょう。

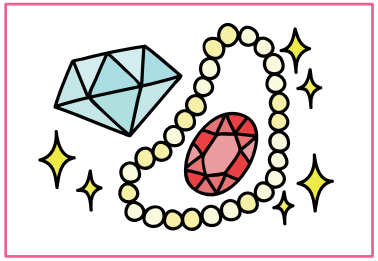

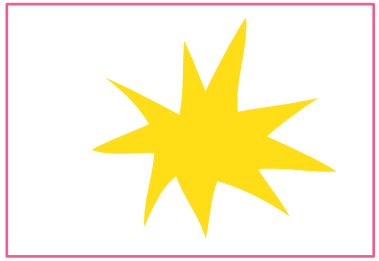

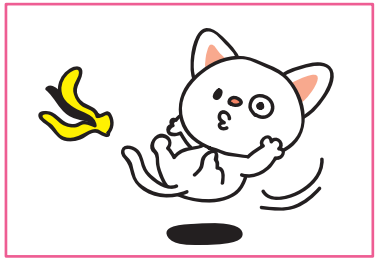

きらきら

ずるっ

がやがや

あっさり

がちゃん

このプリントはウェブサイトで無料ダウンロードできます。(c)【幼児の学習素材館】http://happylilac.net/kisetsu-sozai.html