

ブリキの木こり

木こりさんが、「木」の字を あつめているよ。

もんだい **1** **2** をといて、手つだってあげよう！

1 かん字を **書**きましよう。

つき
の

もり
の

なつ
やす
み

ふる
い
いえ

むら
の
ひろ
ば

たけ
ばやし

こ
みち

まだまだ
たりない...

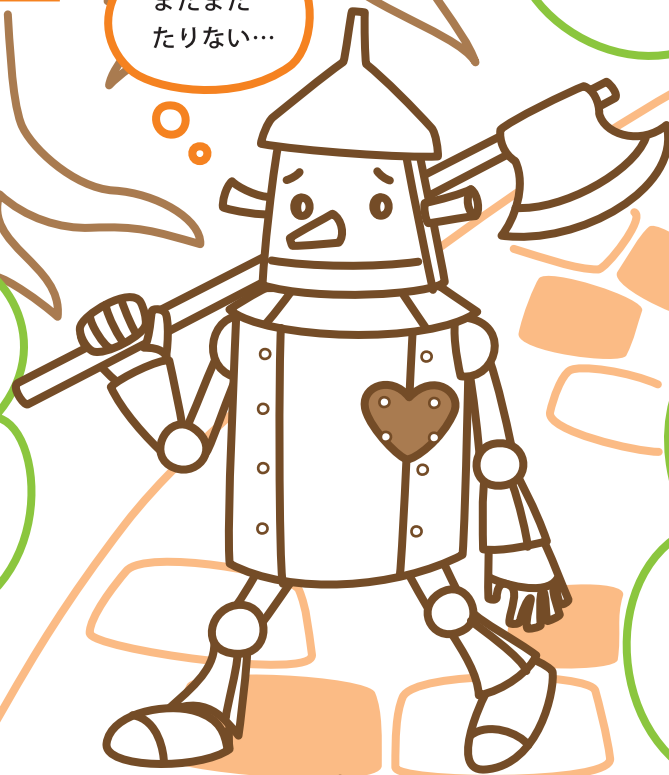

あたら
しい

が
よう
し

かぜ
の

つよ
い

ひ

がっ
こう

の
き
よう
し
つ



2 書いたかん字の中に、「木」の文字が
いくつかくれているかな？

こたえ

地図を作ろう

ねらい：身の回りの漢字をおぼえる

なまえ

かん字を ^か書いて、^ち地図を ^ずかんせいさせよう！



地図を作ろう

ねらい：身の回りの漢字をおぼえる

なまえ

かん字を ^か書いて、^ち地図を ^ずかんせいさせよう！



何色かな？

はこの中の絵のぐが一本なくなったよ。

もんだい **1**～**3** をといて、何色がないのかあててごらん。



1 ひらがなをかんに
なおしましょう。

さいしょにはこの中にあったのは、この7本だよ！

<input type="text"/>	しろ	<input type="text"/>	しろ	<input type="text"/>	かお	<input type="text"/>	きん	お	<input type="text"/>	くろ	さいふのお	<input type="text"/>	き
<input type="text"/>	くろ	い	が	<input type="text"/>	いろ	<input type="text"/>	いろ	ちや	い	くも	の	<input type="text"/>	いろ
の	<input type="text"/>	いぬ	あか	の	をのむ	<input type="text"/>	さかな			かね	い	<input type="text"/>	はな
<input type="text"/>	え	い		<input type="text"/>									

2 かん字を書きましよう。

3 もんだい **2** で書いたかん字の中になかった色が、なくなった絵のぐだよ。何色かな？

こたえ

いないのは？

わたしの家は、六人家ぞくです。

わたしには三人のきょうだいがいます。

日つきをよんで、わたしの家ぞくではない人をあててください。







日つきに出てこないのはだれかな？



1 **かん字**を書いて日つきをかんせいさせましょう。

にち よう び	ど よう び	きん よう び	もく よう び	すい よう び	か よう び	げつ よう び
さかな	ちち	あに	とも	おとうと	はは	あね
やのお兄さんが、さいふをとどけてくれた。	と、 こうえん に い った。	が、 むし をつかまえた。	だちの いもうと と、あそんだ。	が、 こう ていでころんだ。	が、ドーナツを つく った。	が、 みち でさいふをおとした。

2 ひらがなをかん字になおして、わたしの家ぞくではない人を丸でかこみましょう。

					
おとうと	いもうと	あに	あね	はは	ちち
<input type="checkbox"/>	<input type="checkbox"/>	<input type="checkbox"/>	<input type="checkbox"/>	<input type="checkbox"/>	<input type="checkbox"/>

