

名前

大へん！ たぬきくんのせなかに火がついちゃったよ。

もんだい

問題 **1** **2** をといて、火を消してあげよう！



1 漢字を書きましよう。

| | | | | | | | | |
|-----|----|-----|---|-----|----|-----|----|------|
| みどり | すみ | うつく | お | はたけ | そう | わる | れっ | かん |
| いろ | を | しい | ゆ | し | だん | たくみ | しゃ | 漢字 |
| の | はこ | あき | を | ごと | する | の | の | を書 |
| まめ | ぶ | の | の | む | | たび | の | きま |
| | | ひ | | | | | | しよう。 |

たすけて～

2 書いた漢字の中に「火」の文字がいくつかくれているかな？
 同じ数の「水」か「さんずい」のついた漢字を上の方のジョウロの中に書いてね。



| | |
|----|--|
| 名前 | |
|----|--|

木への漢字の道を通して、木村さんの家へ行こう。
 木へんじゃない漢字の所は通れないよ。



スタート

よこ
道

はやし
の中

長い
 さか

はし
をわたる

せん
長ささん

草の
 ね

黒
 ばん

ちゅう
文する

電しん
 ばしら

お客
 さま

ゴール

名前

下の三まいの絵はそれぞれ何か一文字の漢字^{かん}を表しているよ。^{あらわ}
何の字か分かるかな？

1

日

答え _____

2

$100 + 1$

ふゆ

- 2

答え _____

3

千

$1000 + 8$

答え _____

みつけよう!

| | |
|----|--|
| 名前 | |
|----|--|

①～⑧の漢字を書いてね。どの字にも体のある部分を表す漢字がかくれているよ。何の字か分かったら、^{<答え>}□に入れてことわざをかんせいさせよう。

| | | | | | | | |
|----------------|---------------------|----------------|----------------|-----------------|----------------|---------------------|-------------------|
| 8 | 7 | 6 | 5 | 4 | 3 | 2 | 1 |
| □ げん ざかい | きれいな □ き 物 | 四角い □ はこ | 赤い絵の □ ぐ | ほけん委 □ いん | □ しん 切な人 | テレビを □ み る | □ かい がらをひろう |

ことわざをおぼえよう!

二階から ^{<答え>} □ ^{ぐすり} 薬

- 意味
- ・ なかなかうまくいかず、イライラすること。
 - ・ もっと良いやり方が有るのに、わざわざ大へんなやり方をすること。

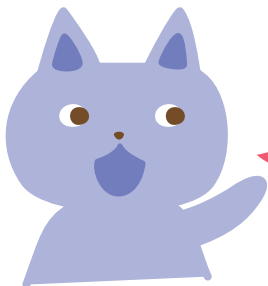

「おにの □にもなみだ」とか、
「かべに耳あり しょうじに □あり」
なんてことわざも有るよ!

みつけよう!

| | |
|----|--|
| 名前 | |
|----|--|

①～⑧の漢字を書いてね。どの字にも体のある部分を表す漢字がかくれているよ。何の字か分かったら、<答え>に入れてことわざをかんせいさせよう。

| | | | | | | | |
|---|---|---|---|---|-----|---|---|
| ⑧ | ⑦ | ⑥ | ⑤ | ④ | ③ | ② | ① |
| <input style="width: 60px; height: 40px;" type="text"/> | <input style="width: 60px; height: 40px;" type="text"/> | <input style="width: 60px; height: 40px;" type="text"/> | 鳥の | <input style="width: 60px; height: 40px;" type="text"/> | 東 | <input style="width: 60px; height: 40px;" type="text"/> | <input style="width: 60px; height: 40px;" type="text"/> |
| いのち | しな | ふる | な | なん | きょう | あに | あし |
| を守る | 物をならべる | い時計 | <input style="width: 60px; height: 40px;" type="text"/> き声 | 時か、たずねる | へ行く | と妹 | 音をたてる |

ことわざをおぼえよう!

<答え>

はわざわいの元

意味 ・ 自分の言った言葉が元となって、悪い事が起きやすい。だから、言葉には気をつけようということ。

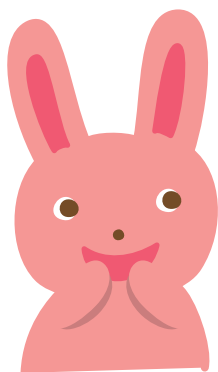

「人の に戸は立てられぬ」
っていうことわざも有るよ!
どんな意味か分かるかな?