2023年
（令和５年）

1月

日 にちようび	月 げつようび	火 かようび	水 すいようび	木 もくようび	金 きんようび	土 どようび
1 がんじつ 元日	2 ふりかえきゅうじつ 振替休日	3	4	5	6	7 ななくさ ひ 七草の日
8	9 せいじん ひ 成人の日	10	11 かがみびらき 鏡開き	12	13	14
15	16	17	18	19	20	21
22	23	24	25	26	27	28
29	30	31	1	2	3	4

- 【1月1日】元日 ・・1年のはじめを祝う日
- 【1月第2月曜日】成人の日 ・・20才になった人をお祝いしてはげます日
- 【1月7日】七草の日 ・・春の七草をいれたおかゆを食べて1年の健康や豊作をねがう日
- 【1月11日】鏡開き ・・正月にかざった鏡もちをわって食べる日

2023年
（令和５年）

2月

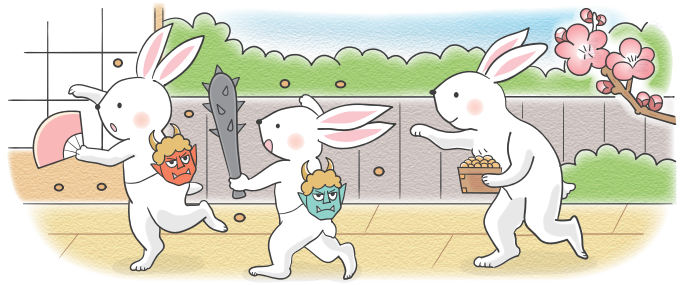

日 にちようび	月 げつようび	火 かようび	水 すいようび	木 もくようび	金 きんようび	土 どようび
29	30	31	1	2	3 せつぶん 節分	4
5	6	7	8	9	10	11 けんこくきねんび 建国記念の日
12	13	14 バレンタインデー	15	16	17	18
19	20	21	22	23 てんのうたんじょうび 天皇誕生日	24	25
26	27	28	1	2	3	4

- 【2月11日】建国記念の日 ・・日本の国ができたことを祝う日
- 【2月3日ごろ】節分 ・・立春（こよみの上で春がはじまる日）の前の日・季節のふしめの日
- 【2月14日】バレンタインデー ・・日本では、女の人が男の人に愛を告白してチョコレートをあげることができる日
- 【2月23日】天皇誕生日 ・・天皇の誕生を祝う日

© ちびむすドリル このカレンダーは、ちびむすドリル 検索 で無料ダウンロードできます。/ イラスト © わたなべふみ

2023年
（令和５年）

3月

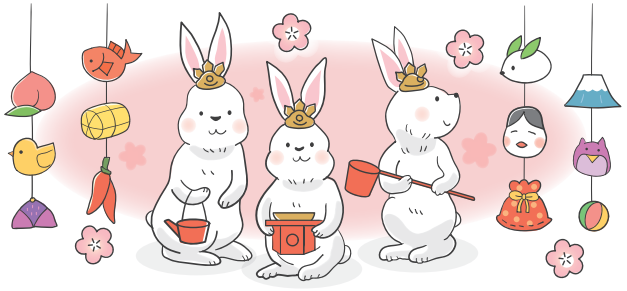

日 にちようび	月 げつようび	火 かようび	水 すいようび	木 もくようび	金 きんようび	土 どようび
26	27	28	1	2	3 ひな祭り	4
5	6	7	8	9	10	11
12	13	14 ホワイトデー	15	16	17	18
19	20	21 春分の日	22	23	24	25
26	27	28	29	30	31	1

- 【3月20～21日頃】春分の日 ・・昼と夜の長さがほぼ同じになる日・自然をたたえ生き物をいつくしむ日
- 【3月3日】ひな祭り / 桃の節句 ・・ひな人形をかざり、女の子の幸せをいのる祭り
- 【3月14日】ホワイトデー ・・バレンタインデーにプレゼントをもらった男の人が、その女の人に返事やお返しをする日

2023年
（令和５年）

4月

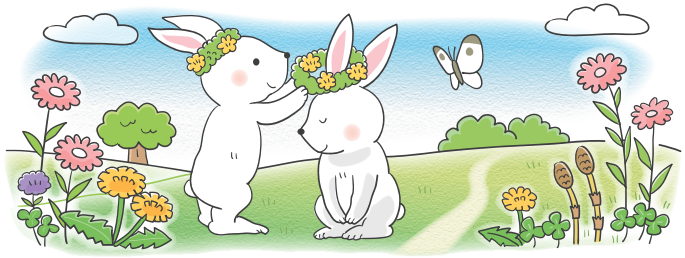

日 にちようび	月 げつようび	火 かようび	水 すいようび	木 もくようび	金 きんようび	土 どようび
26	27	28	29	30	31	1 エイプリル・フール
2	3	4	5	6	7	8
9	10	11	12	13	14	15
16	17	18	19	20	21	22
23	24	25	26	27	28	29 昭和の日
30	1					

- 【4月29日】昭和の日 ・・昭和の時代を思いおこし、国の将来について思いをむける日
- 【4月1日】エイプリル・フール ・・軽いうそをついて ふざけ合うならわし

© ちびむすドリル このカレンダーは、ちびむすドリル 検索 で無料ダウンロードできます。/ イラスト © わたなべふみ

2023年
（令和５年）

5月

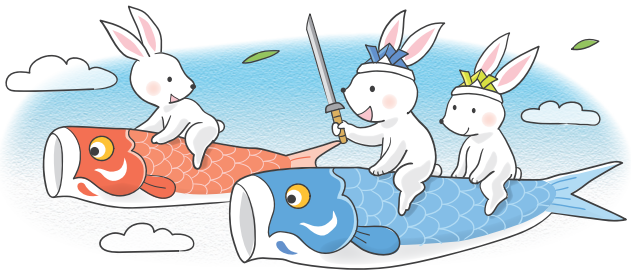

日	月	火	水	木	金	土
30	1	2	3 憲法記念日	4 みどりの日	5 こどもの日	6
7	8	9	10	11	12	13
14 母の日	15	16	17	18	19	20
21	22	23	24	25	26	27
28	29	30	31	1	2	3

- 【5月３日】憲法記念日 ・・日本国憲法（今の日本の国の大もとになる決まり）が実施されたのを記念した日
- 【5月4日】みどりの日 ・・自然に親しみ、豊かな心を育てる日
- 【5月5日】こどもの日 ・・子どもの幸せを考え、元気で立派に育つように願う日
- 【5月第２日曜日】母の日 ・・お母さんに感謝の気持ちをつたえる日

2023年
（令和５年）

6月

日	月	火	水	木	金	土
28	29	30	31	1 衣がえ	2	3
4	5	6	7	8	9	10
11 入梅	12	13	14	15	16	17
18 父の日	19	20	21 夏至	22	23	24
25	26	27	28	29	30	1

- 【6月１日】衣がえ ・・季節の変わり目に服をとりかえるならわし
- 【6月１１日ごろ】入梅 ・・梅雨の季節にはいること ～ 雨やくもりの日がつづく
- 【6月第３日曜日】父の日 ・・お父さんに感謝の気持ちをつたえる日
- 【6月２２日ごろ】夏至 ・・一年のうちで昼がいちばん長く夜がみじかい日

© ちびむすドリル このカレンダーは、ちびむすドリル 検索 で無料ダウンロードできます。/ イラスト © わたなべふみ

2023年（令和５年）

7月

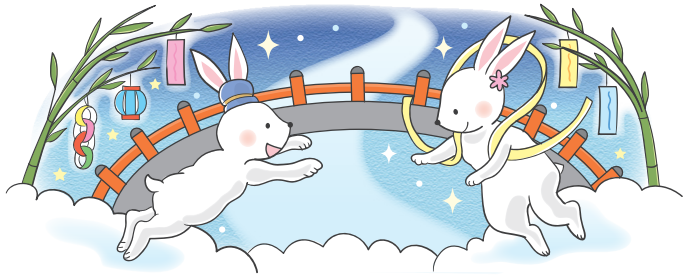

日 にちようび	月 げつようび	火 かようび	水 すいようび	木 もくようび	金 きんようび	土 どようび
25	26	27	28	29	30	1
2	3	4	5	6	7 七夕	8
9	10	11	12	13	14	15
16	17 海の日	18	19	20	21	22
23	24	25	26	27	28	29
30	31					

- 【7月7日】七夕 ・・笹かざりをつけ、たんざくに願いごとを書いて祝う日
  おりひめとひこぼしの伝説からおこった行事
- 【7月17日】海の日 ・・海のめぐみに感謝する日

2023年（令和５年）

8月

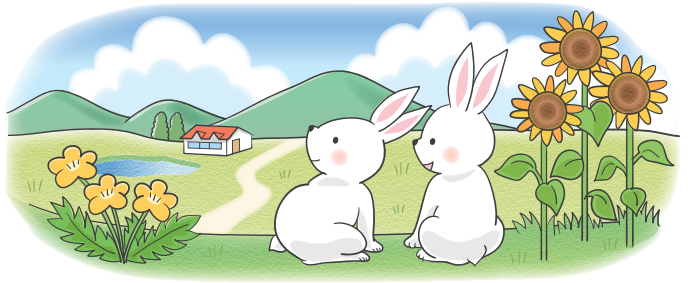

日 にちようび	月 げつようび	火 かようび	水 すいようび	木 もくようび	金 きんようび	土 どようび
30	31	1	2	3	4	5
6	7	8 立秋	9	10	11 山の日	12
13	14	15 終戦記念日	16	17	18	19
20	21	22	23	24	25	26
27	28	29	30	31	1	2

- 【8月８日ごろ】立秋 ・・こよみの上で秋が始まる日
- 【8月11日】山の日 ・・山に親しみ、山のめぐみに感謝する日
- 【8月15日】終戦記念日 ・・太平洋戦争が終わった日・二度と戦争をしないように平和をちかう日

© ちびむすドリル このカレンダーは、ちびむすドリル 検索 で無料ダウンロードできます。/ イラスト © わたなべふみ

2023年（令和５年）

9月

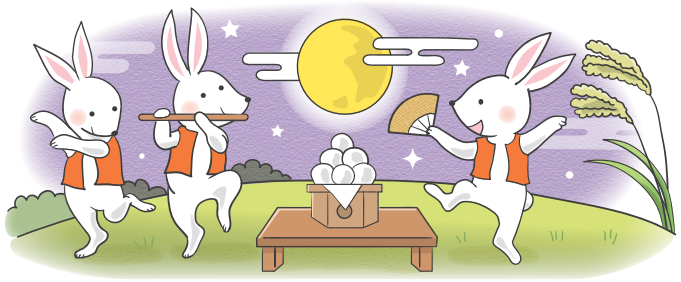

日 にちようび	月 げつようび	火 かようび	水 すいようび	木 もくようび	金 きんようび	土 どようび
27	28	29	30	31	1	2
3	4	5	6	7	8	9
10	11	12	13	14	15	16
17	18 敬老の日	19	20	21	22	23 秋分の日
24	25	26	27	28	29 十五夜	30

- 【9月第3月曜日】敬老の日 ・・お年寄りを大切にし 長生きを祝う日
- 【9月23日ごろ】秋分の日 ・・昼と夜の長さがほぼ同じになる日・祖先をうやまい なくなった人々をしのぶ日
- 【9月中旬～10月上旬】十五夜 / お月見 ・・昔のこよみで、8月15日の満月の夜に月見をするならわし

2023年（令和５年）

10月

日 にちようび	月 げつようび	火 かようび	水 すいようび	木 もくようび	金 きんようび	土 どようび
1 衣がえ	2	3	4	5	6	7
8	9 スポーツの日	10	11	12	13	14
15	16	17	18	19	20	21
22	23	24	25	26	27	28
29	30	31 ハロウィン	1	2	3	4

- 【10月第2月曜日】スポーツの日 ・・スポーツに親しみ、健康な体と心を育てる日
- 【10月1日】衣がえ ・・季節の変わり目に服をとりかえるならわし
- 【10月31日】ハロウィン ・・かぼちゃをくりぬいたちょうちんをかざったり、お化けの格好をした子どもたちがお菓子をもらったりするヨーロッパ生まれのお祭り。

© ちびむすドリル このカレンダーは、ちびむすドリル 検索 で無料ダウンロードできます。/ イラスト © わたなべふみ

2023年
（令和５年）

11月

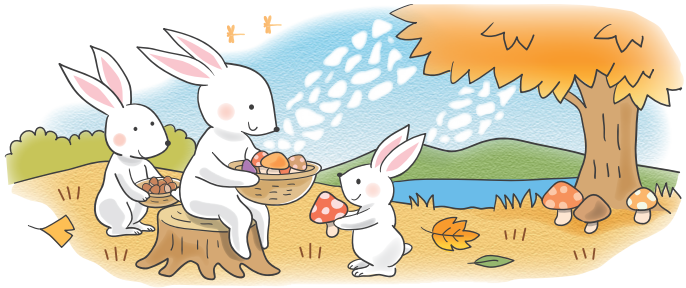

日	月	火	水	木	金	土
29	30	31	1	2	3 文化の日	4
5	6	7	8 立冬	9	10	11
12	13	14	15 七五三	16	17	18
19	20	21	22	23 勤労感謝の日	24	25
26	27	28	29	30	1	2

- 【11月3日】文化の日 ・・自由と平和を願い、げきや音楽、絵などを楽しむ日
- 【11月23日】勤労感謝の日 ・・働いている人に感謝する日
- 【11月7日ごろ】立冬 ・・こよみの上で冬が始まる日
- 【11月15日】七五三 ・・七才、五才、三才の子どもの成長を祝う日

2023年
（令和５年）

12月

日	月	火	水	木	金	土
26	27	28	29	30	1	2
3	4	5	6	7	8	9
10	11	12	13	14	15	16
17	18	19	20	21	22 冬至	23
24	25 クリスマス	26	27	28	29	30
31 大晦日	1					

- 【12月22日ごろ】冬至 ・・1年のうちでもっとも昼が短く、夜が長い日
- 【12月25日】クリスマス ・・イエス・キリストの誕生を祝うお祭り
- 【12月31日】大晦日 ・・1年の最後の日

© ちびむすドリル このカレンダーは、ちびむすドリル 検索 で無料ダウンロードできます。/ イラスト © わたなべふみ

2024年
（令和６年）

1月

日	月	火	水	木	金	土
31	1 元日	2	3	4	5	6
7 七草の日	8 成人の日	9	10	11 鏡開き	12	13
14	15	16	17	18	19	20
21	22	23	24	25	26	27
28	29	30	31	1	2	3

- 【1月1日】元日 ・・1年のはじめを祝う日
- 【1月第2月曜日】成人の日 ・・20才になった人をお祝いしてはげます日
- 【1月7日】七草の日 ・・春の七草をいれたおかゆを食べて1年の健康や豊作をねがう日
- 【1月11日】鏡開き ・・正月にかざった鏡もちをわって食べる日

2024年
（令和６年）

2月

日	月	火	水	木	金	土
28	29	30	31	1	2	3 節分
4	5	6	7	8	9	10
11 建国記念の日	12 振替休日	13	14 バレンタインデー	15	16	17
18	19	20	21	22	23 天皇誕生日	24
25	26	27	28	29	1	2

- 【2月11日】建国記念の日 ・・日本の国ができたことを祝う日
- 【2月3日ごろ】節分 ・・立春（こよみの上で春がはじまる日）の前の日・季節のふしめの日
- 【2月14日】バレンタインデー ・・日本では、女の人が男の人に愛を告白してチョコレートをあげることができる日
- 【2月23日】天皇誕生日 ・・天皇の誕生を祝う日

© ちびむすドリル このカレンダーは、ちびむすドリル 検索 で無料ダウンロードできます。/ イラスト © わたなべふみ

2024年
（令和６年）

3月

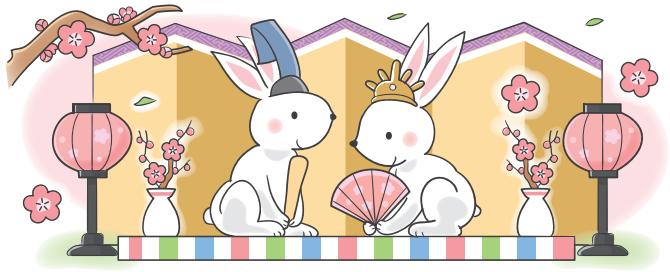

日 にちようび	月 げつようび	火 かようび	水 すいようび	木 もくようび	金 きんようび	土 どようび
25	26	27	28	29	1	2
3 ひな祭り	4	5	6	7	8	9
10	11	12	13	14 ホワイトデー	15	16
17	18	19	20 春分の日	21	22	23
24	25	26	27	28	29	30
31	1					

- 【3月20～21日頃】春分の日 ・・昼と夜の長さがほぼ同じになる日・自然をたたえ、生き物をいつくしむ日
- 【3月3日】ひな祭り / 桃の節句 ・・ひな人形をかざり、女の子の幸せをいのる祭り
- 【3月14日】ホワイトデー ・・バレンタインデーにプレゼントをもらった男の人が、その女の人に返事やお返しをする日

© ちびむすドリル このカレンダーは、ちびむすドリル 検索 で無料ダウンロードできます。/ イラスト © わたなべふみ