2027年
（令和９年）

9月

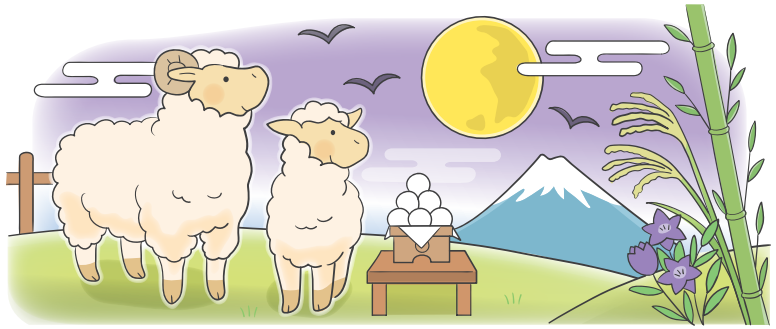

日 にちようび	月 げつようび	火 かようび	水 すいようび	木 もくようび	金 きんようび	土 どようび
29	30	31	1	2	3	4
5	6	7	8	9	10	11
12	13	14	15 十五夜	16	17	18
19	20 敬老の日	21	22	23 秋分の日	24	25
26	27	28	29	30	1	2

【9月第３月曜日】敬老の日 ・・お年寄りを大切にし 長生きを祝う日

【9月２３日ごろ】秋分の日 ・・昼と夜の長さがほぼ同じになる日・祖先をうやまい なくなった人々をしのぶ日

【9月中旬～１０月上旬】十五夜 / お月見 ・・昔のこよみで、８月１５日の満月の夜に月見をするならわし

© ちびむすドリル このカレンダーは、ちびむすドリル 検索 で無料ダウンロードできます。/ イラスト © わたなべふみ