

期



朝
日

朝
顔

朝
食

春



昼
休
み

昼
食

昼
夜

夜



夜

夜空

前夜



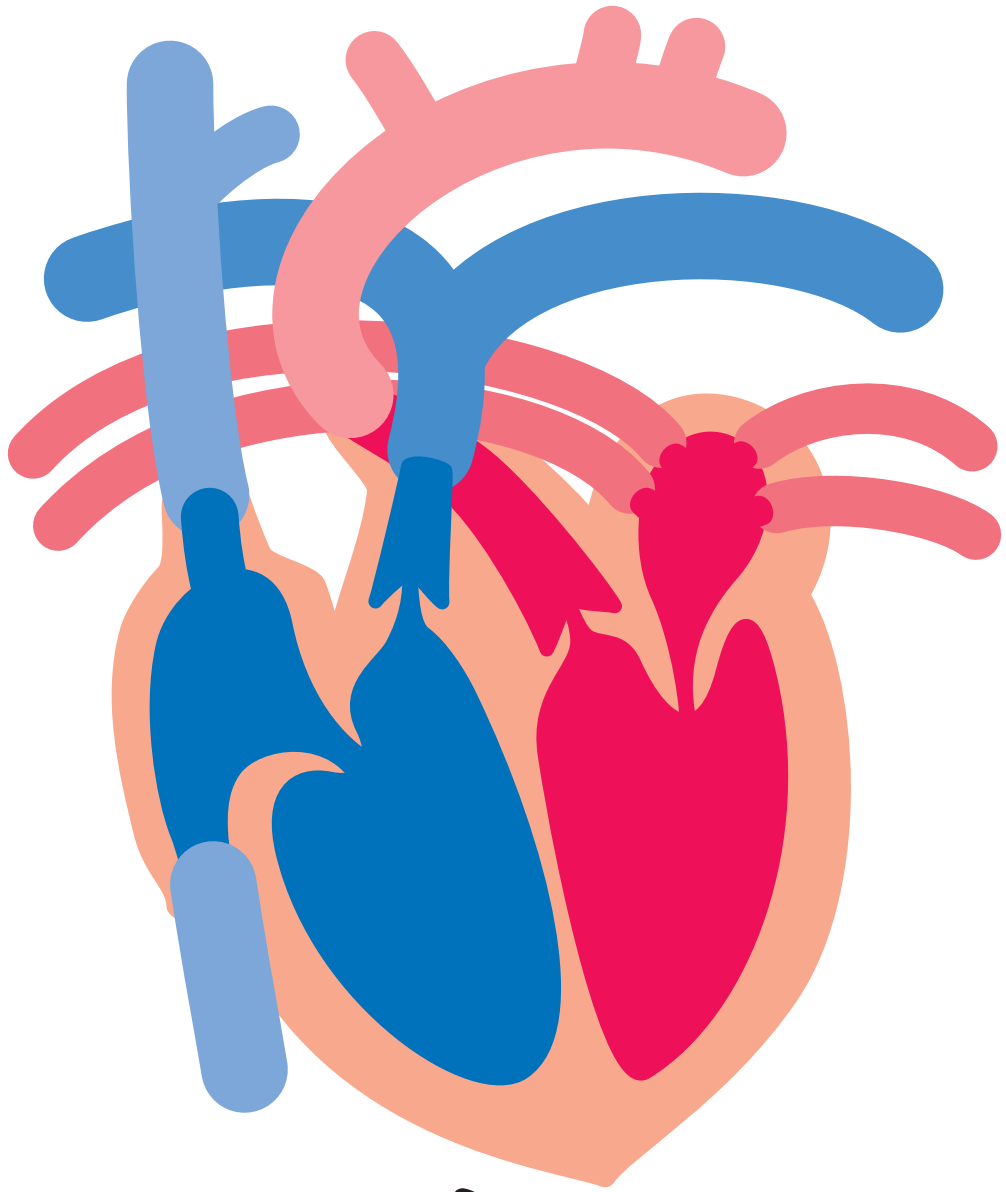

心 中 心
細 心 ぞう
い

東

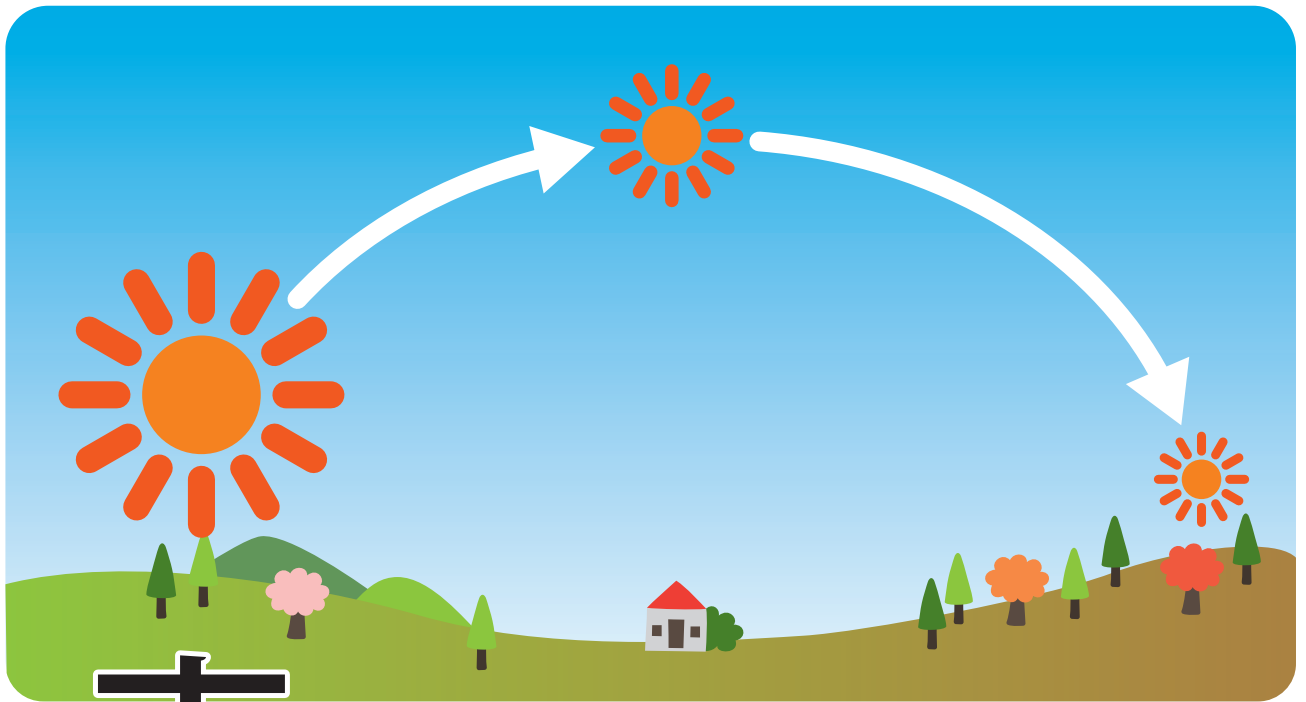

東

東がわ

東西

東京

西

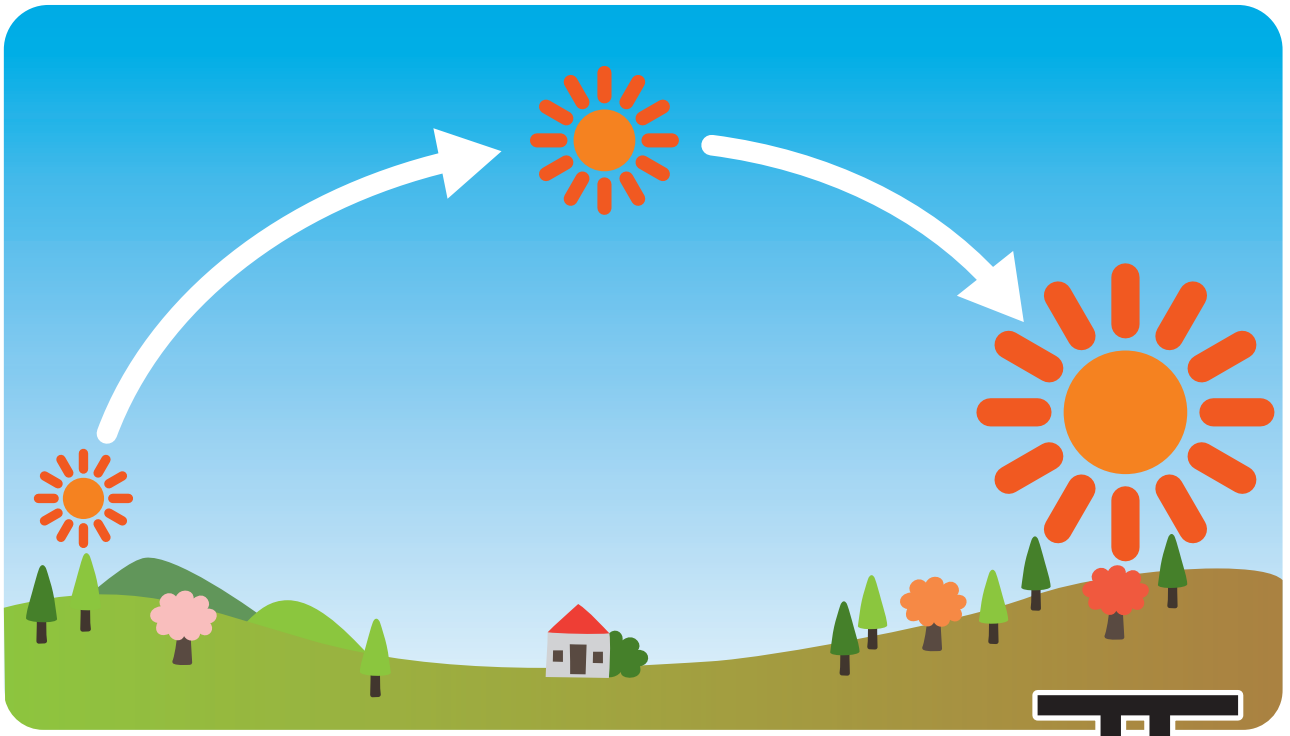

西

西
む
き

西
風

北
西

南



南下

南きよく

南国

北

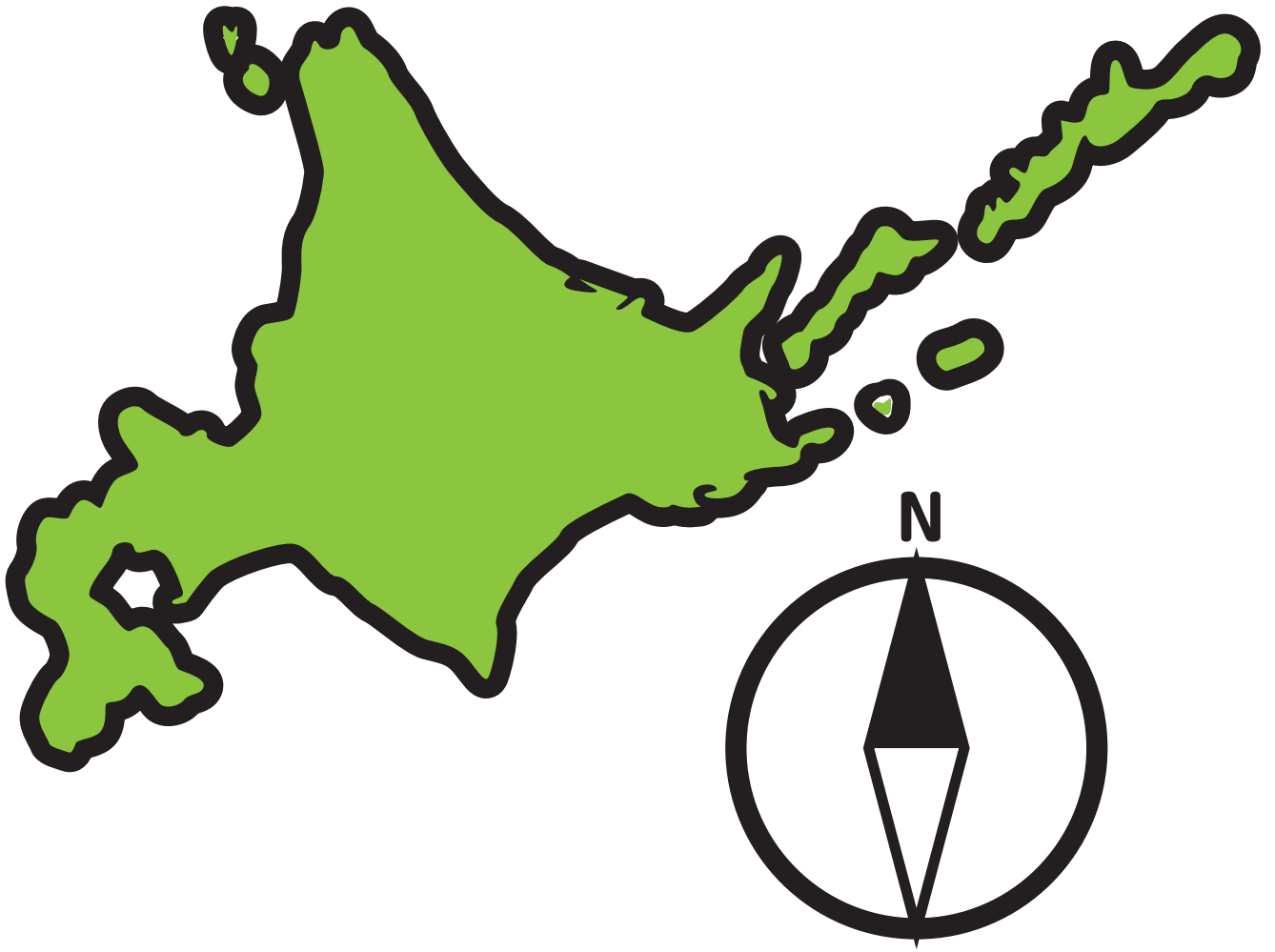

北 南 北
国 北 上

養春

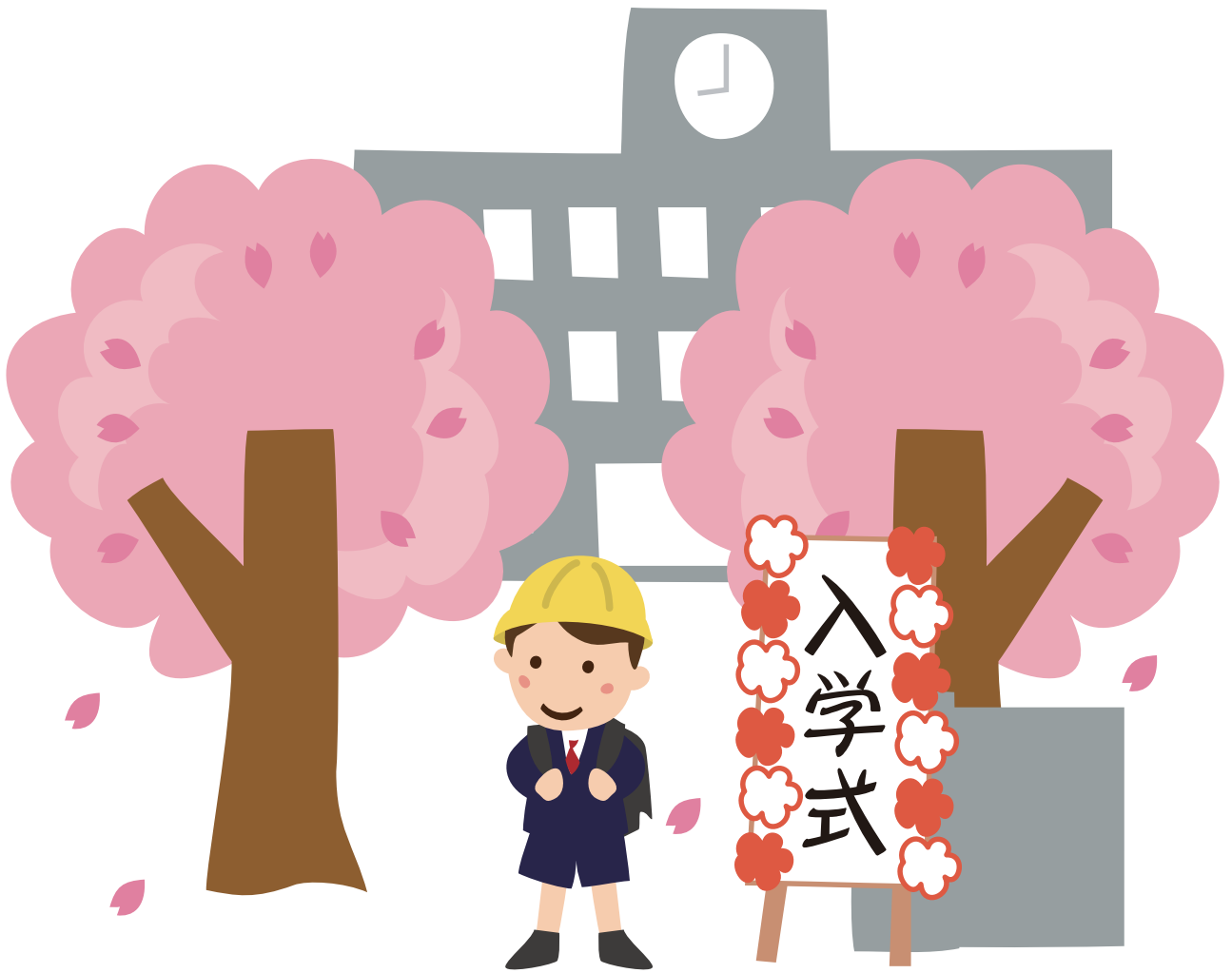

春
め
く

春
先

新
春

夏



夏まつり

夏草

夏休み

秋



秋風

秋空

秋晴れ

冬



冬毛 冬山 冬休み

地

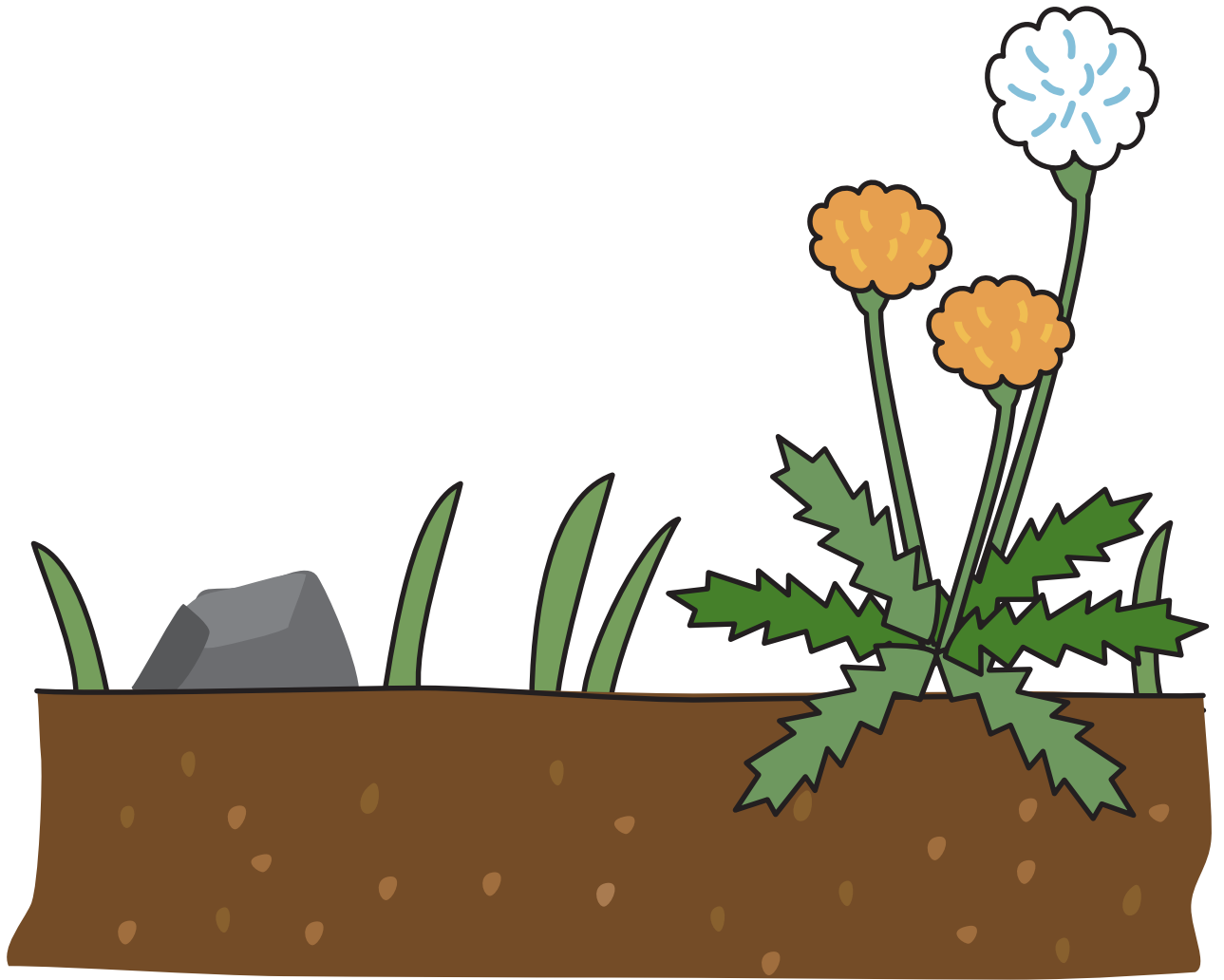

大地 地 地
地 地 図
めん

池

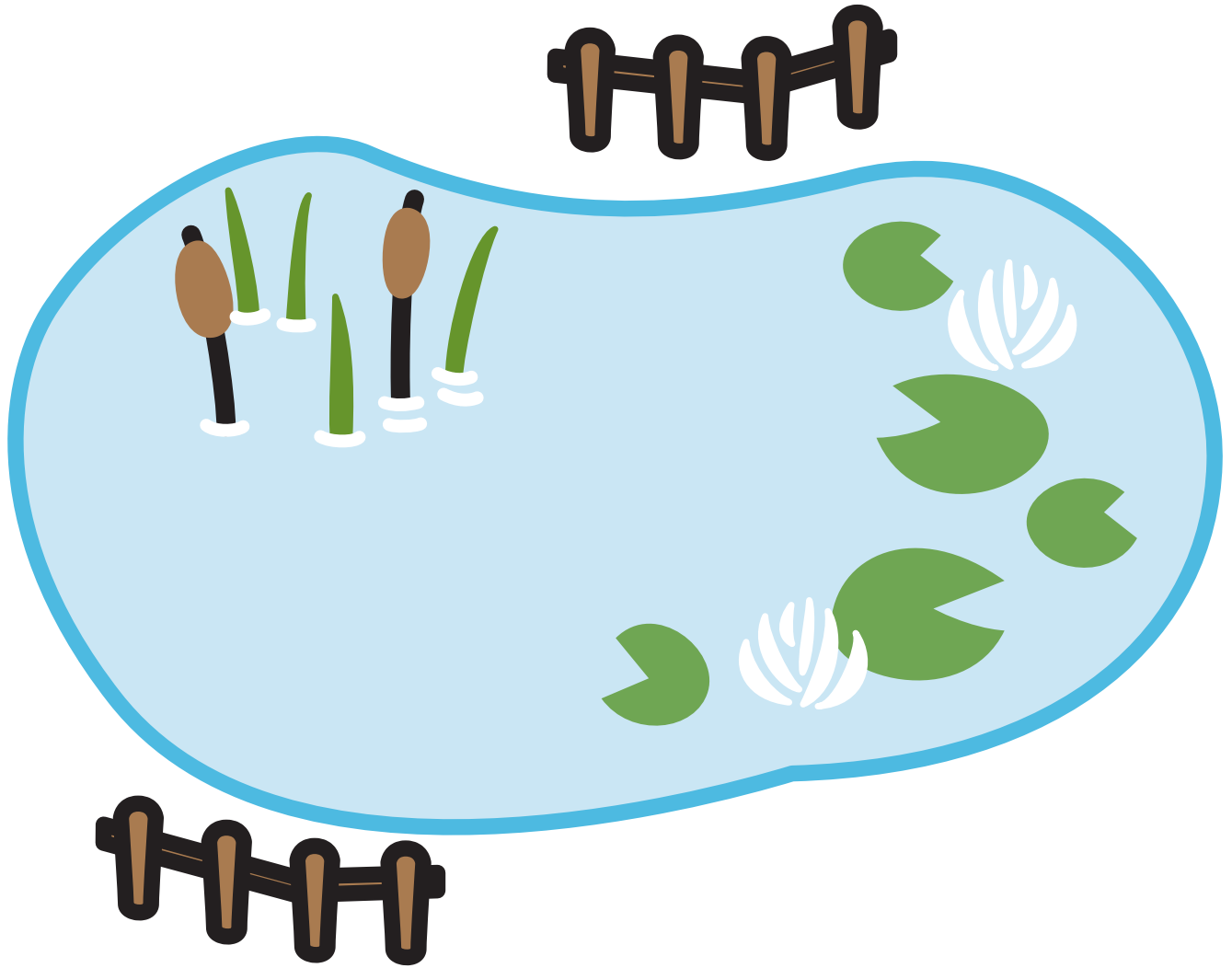

た
め
池

古
池

電
池

谷

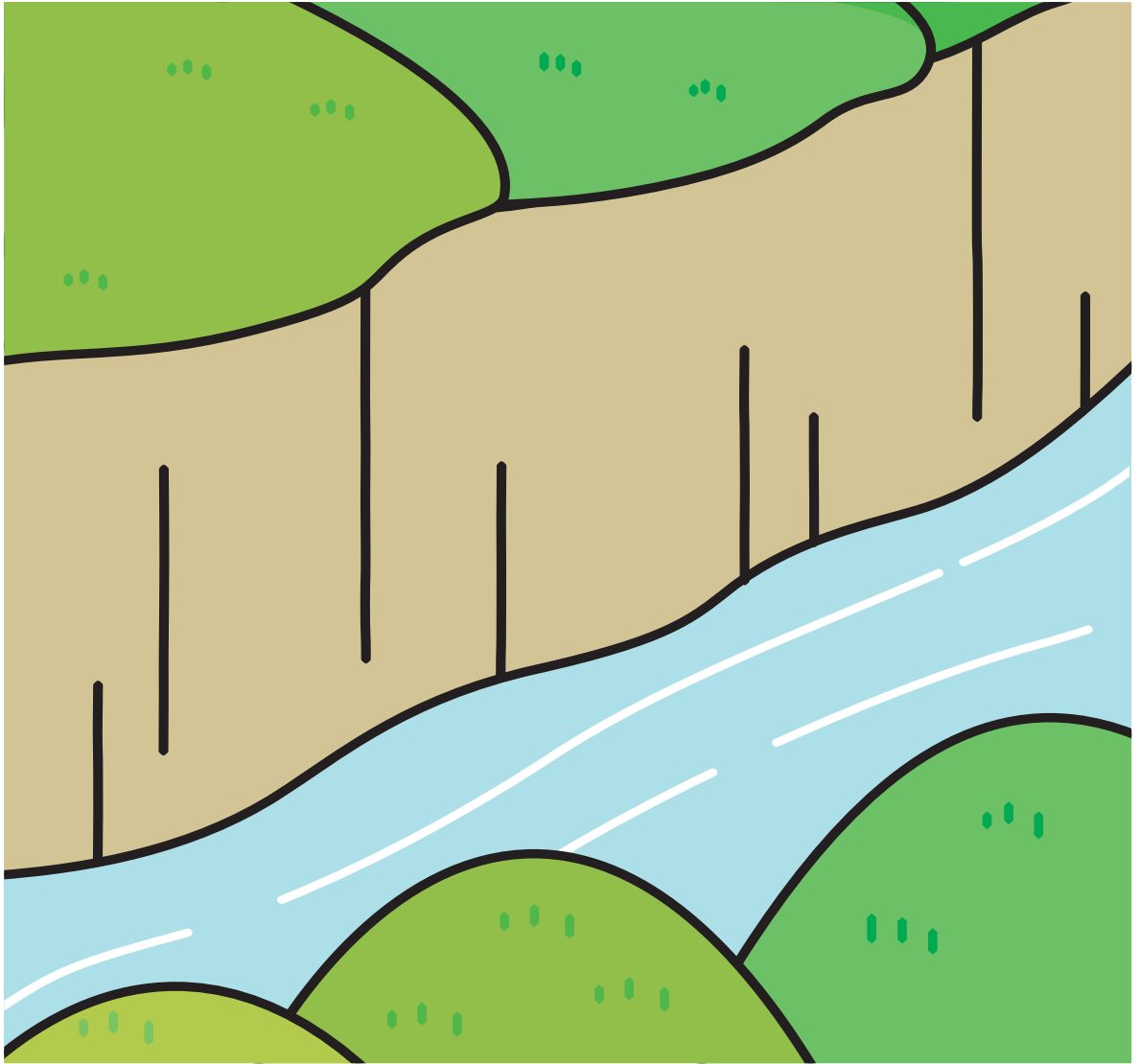

谷 そ こ
谷 間
谷 川

風



風
む
き

そ
よ
風

強
風

日餅

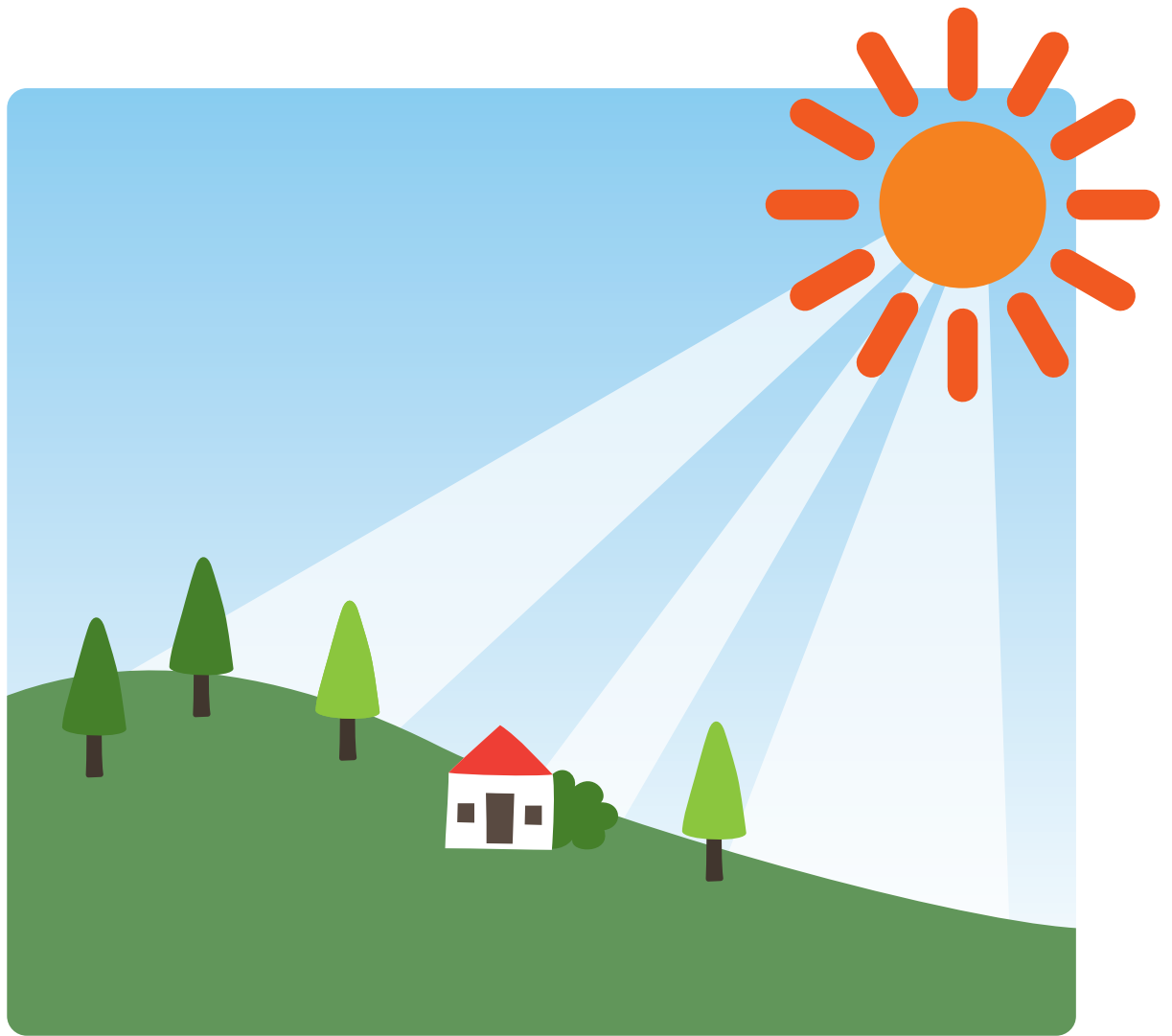

秋晴れ

見晴らし

晴天

聖



星 空 木 星 火 星

楽



わた雲

雨雲

雲天

齋



雪だるま

雪国

せき雪

野子



野原

野さい
い

野鳥

原



原 高 原
っ 原 っ
ぱ 原 っ
ば ば ば
ん

音

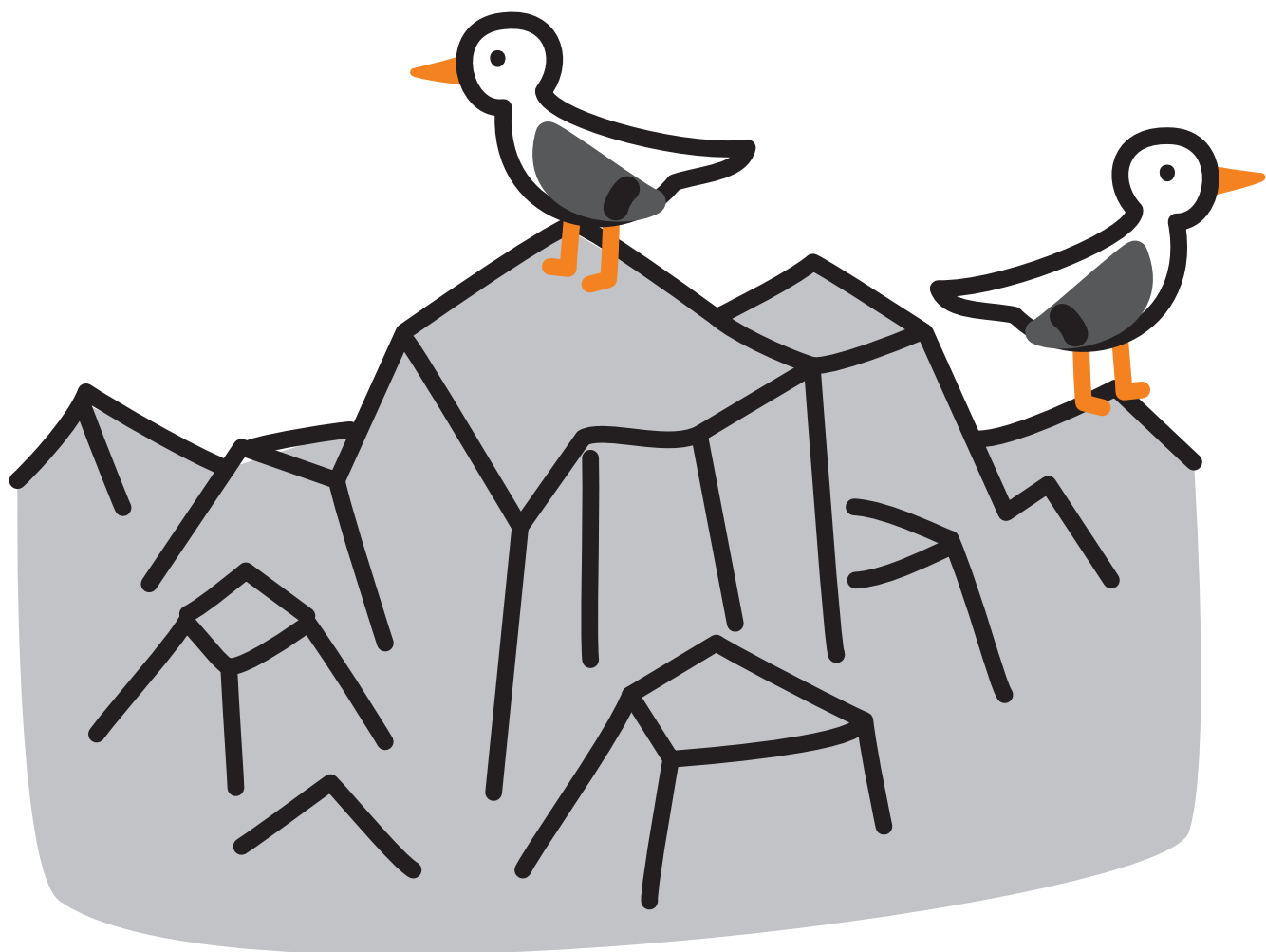

岩山

よう岩

岩石

海



海へ

海外

海水よく

内



内
気

内
が
わ

校
内

夕



外 町 外
が 外
わ れ 国

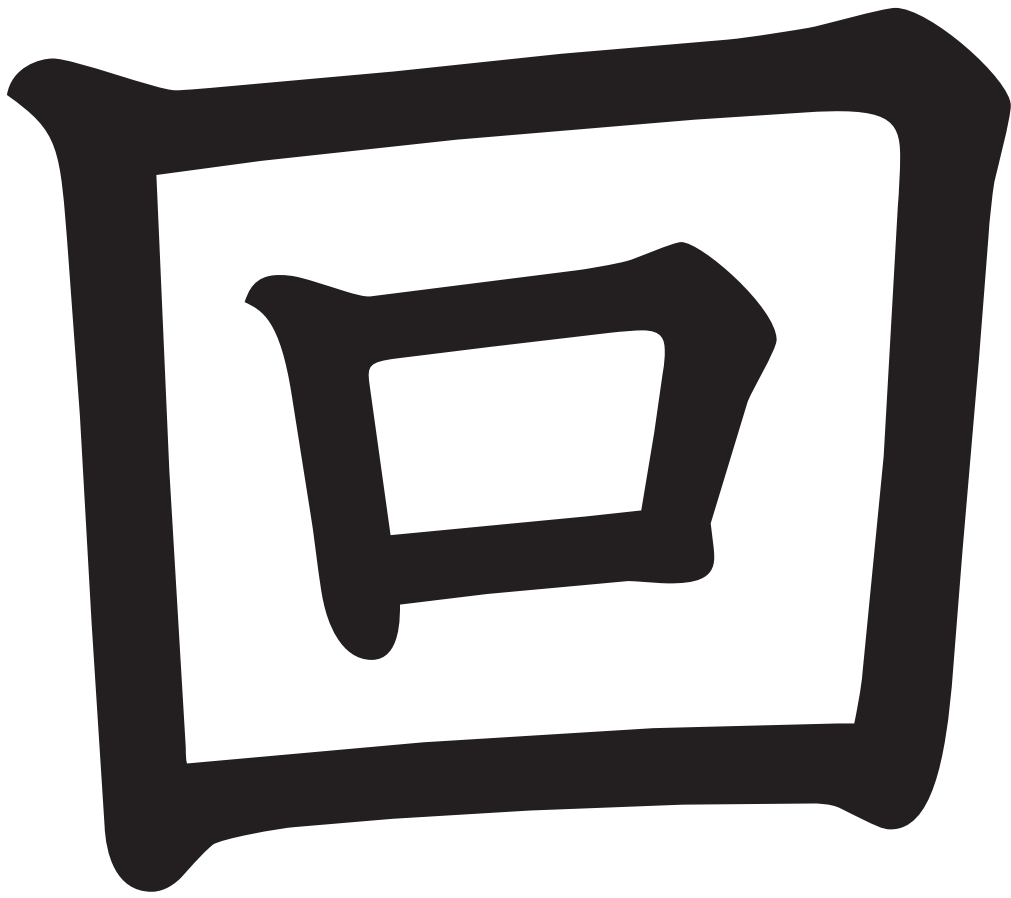



見回り回数
回り道
回数

里



山 里 一
里 歸 里
り

色

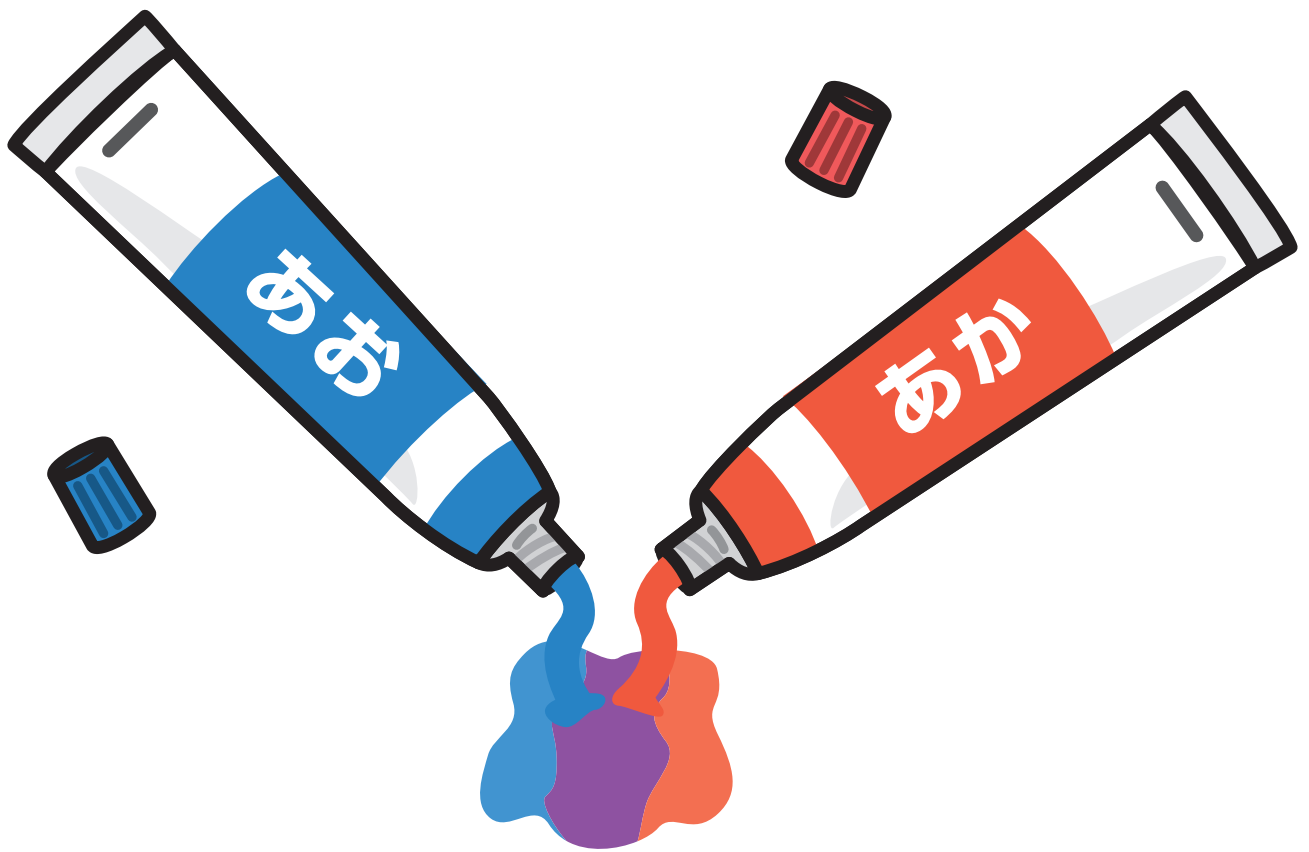

原色
色紙
顔色

真

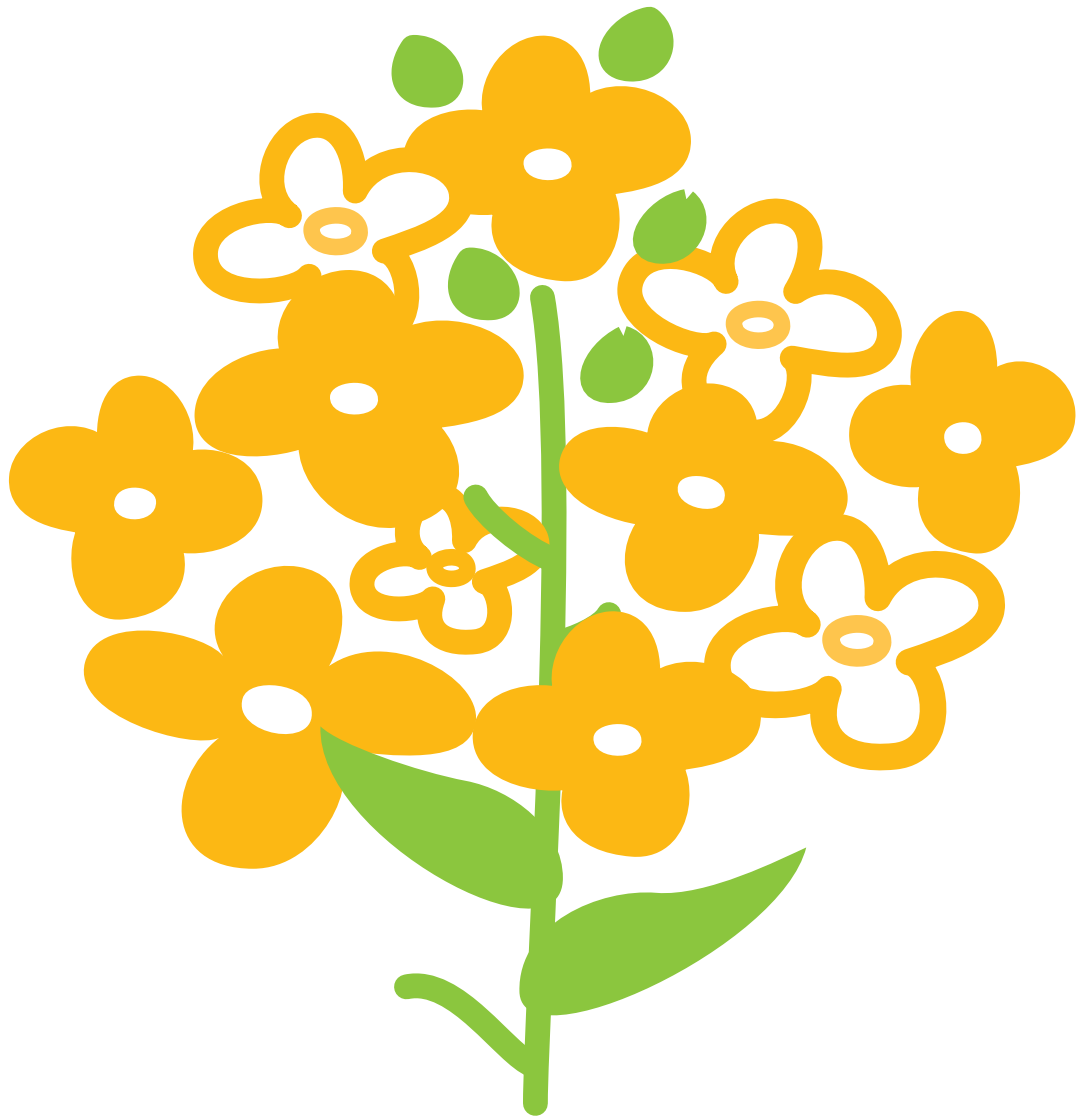

黄色

黄み

黄金

里

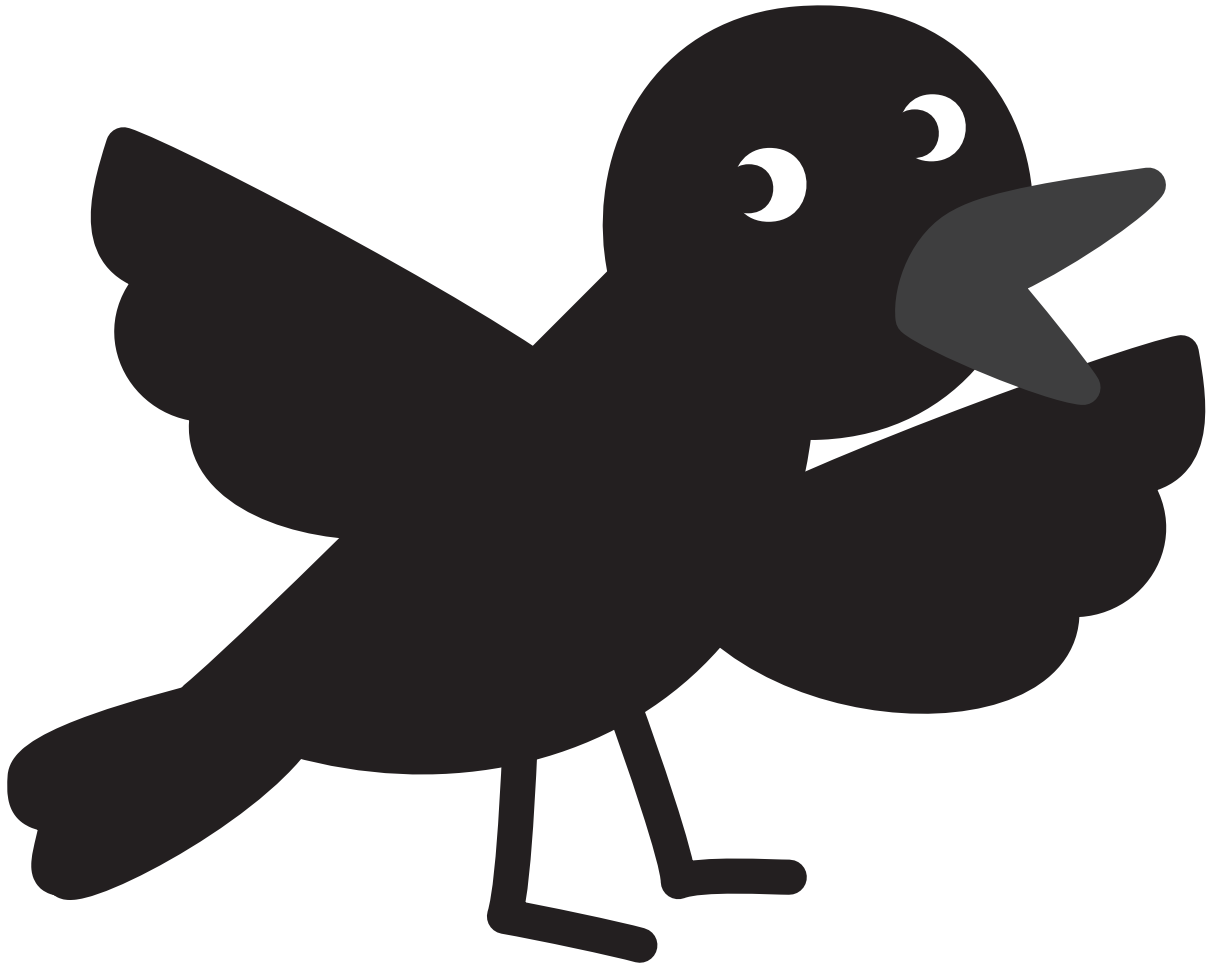

黒
い

黒
目

黒
ば
ん

茶

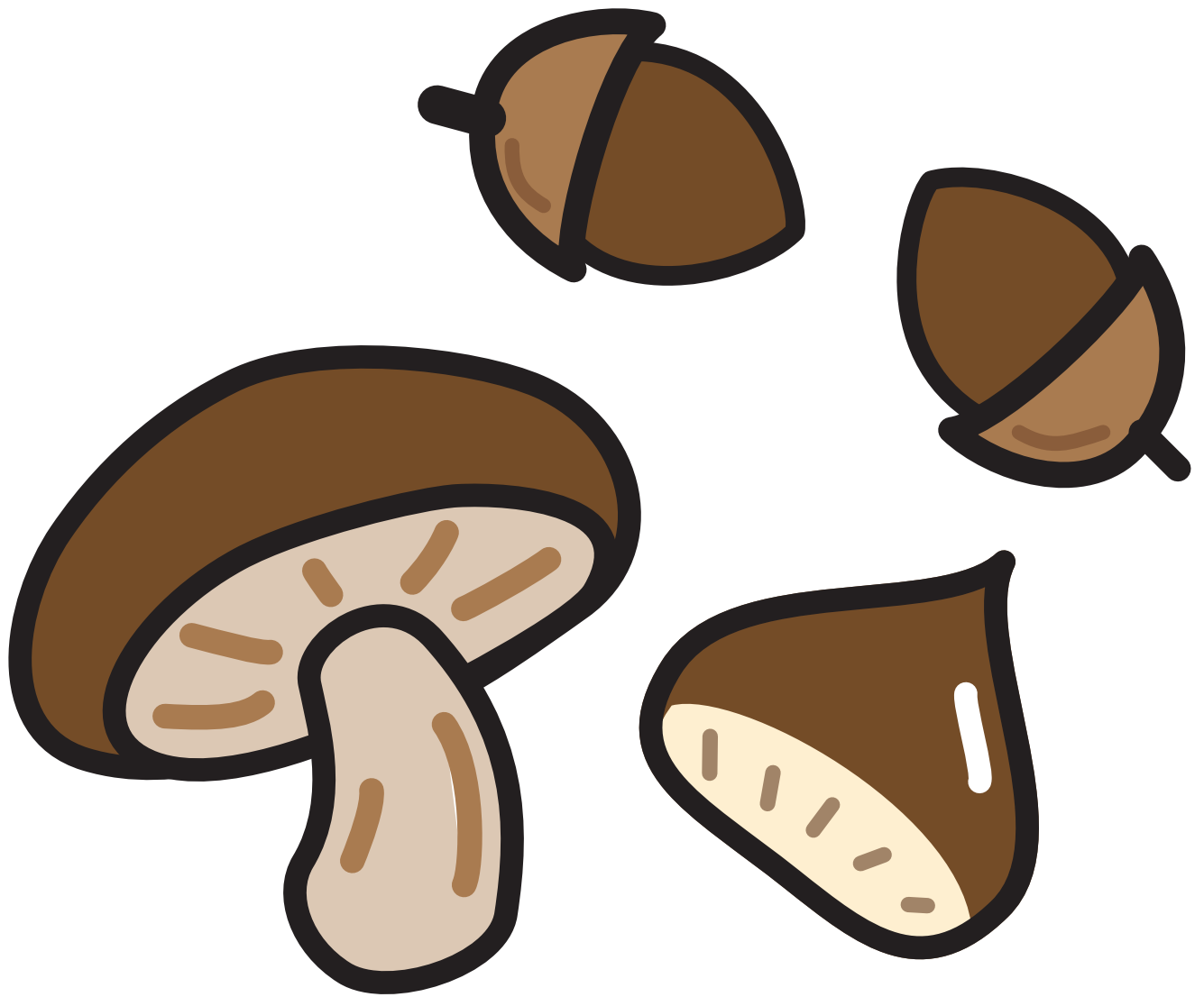

茶道

番茶

茶色

止

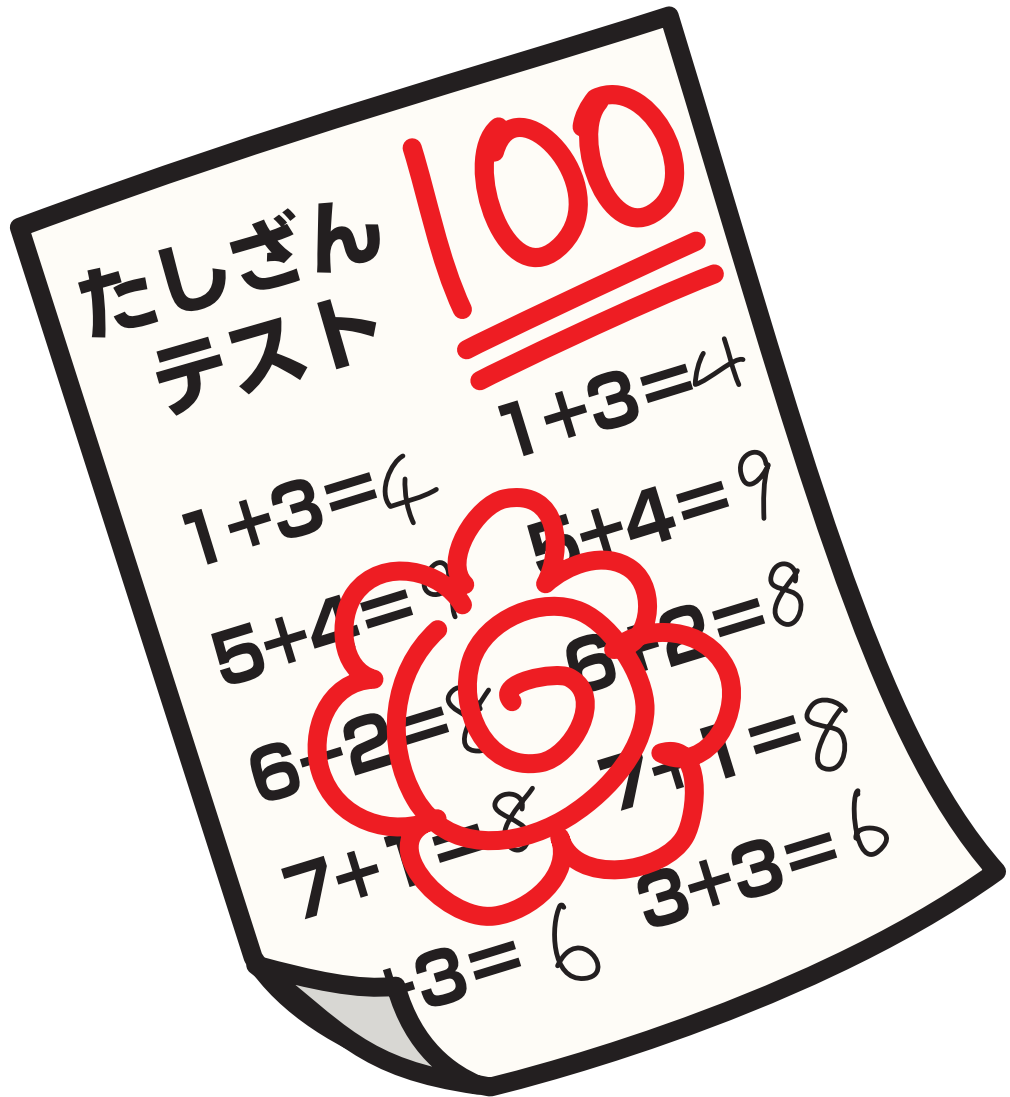

百点 点数 点線

糸白

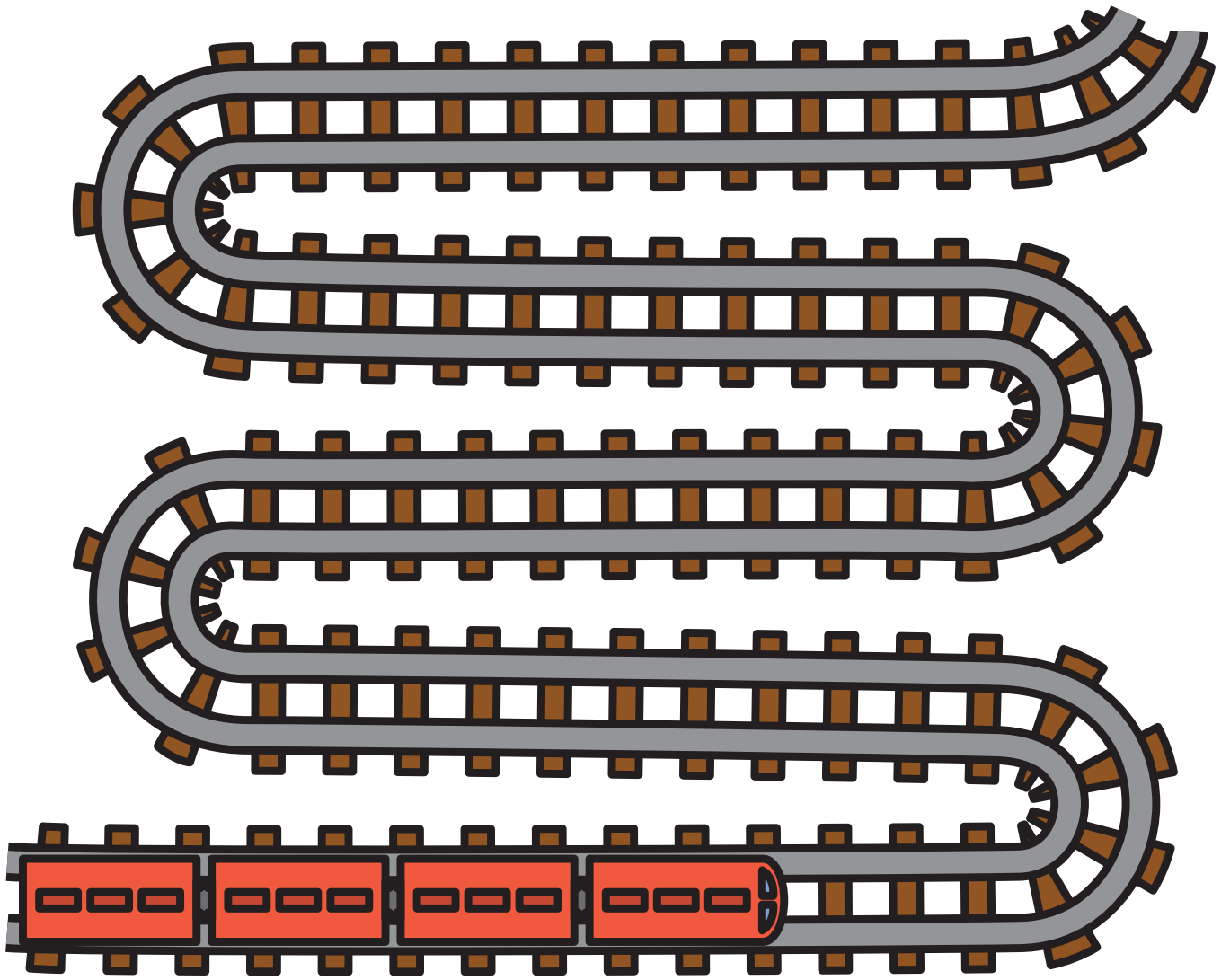

電 光 線
線 線 ろ

丸



丸 ま 一
い ん 丸
丸

形

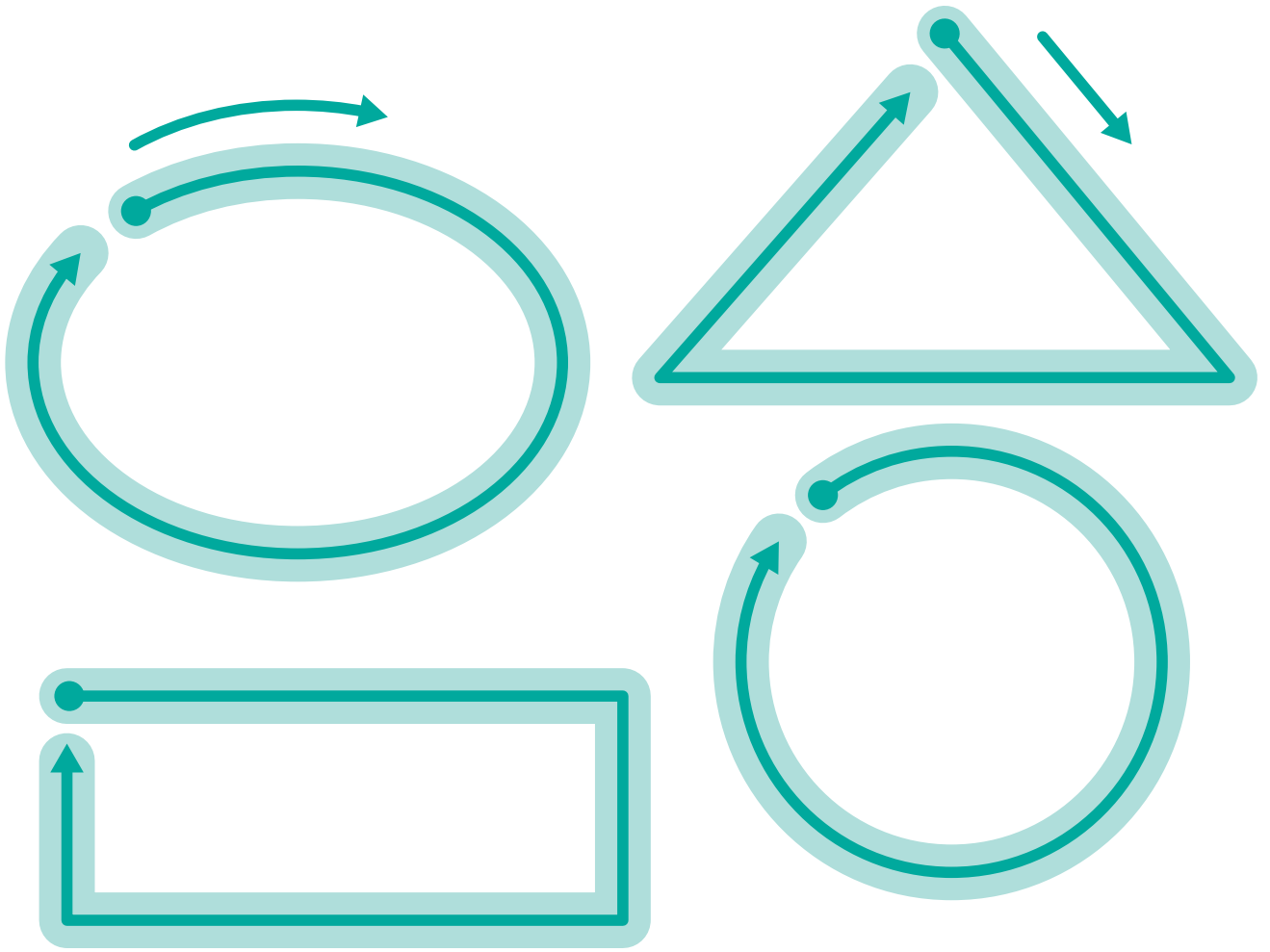

形

人形

三角形

糸紙

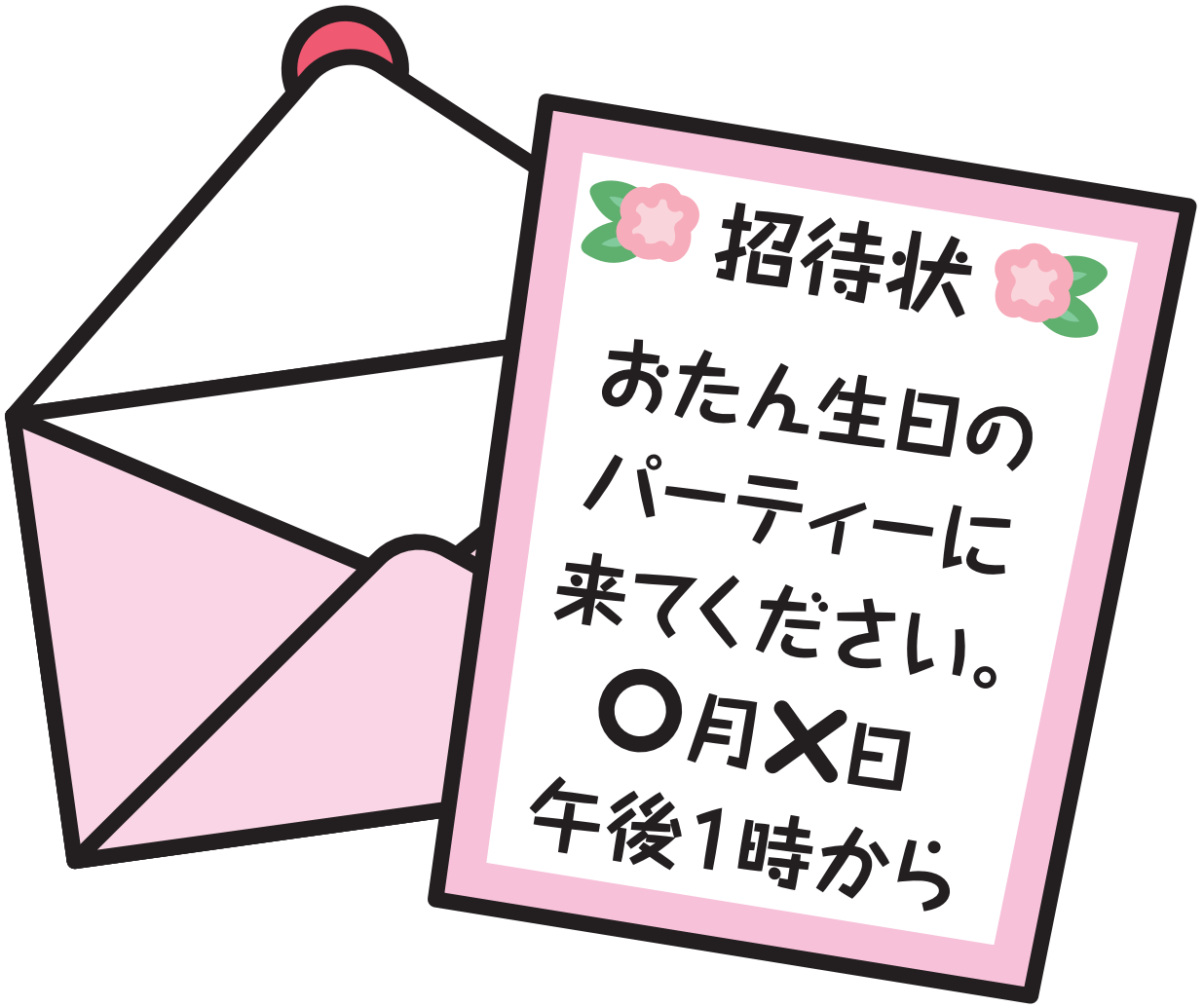

手紙

おり紙

画用紙

画



一画 えい画 画めん
画



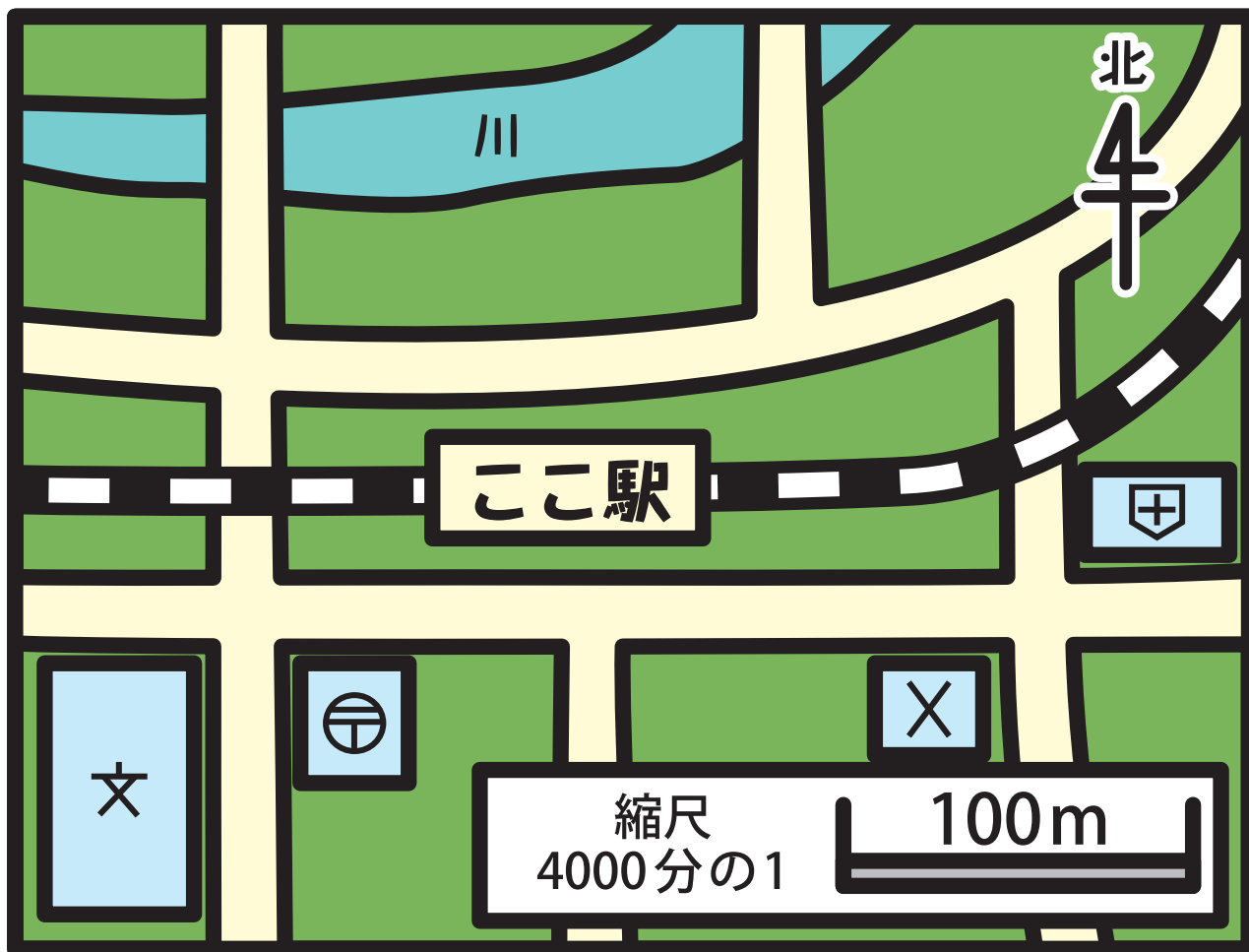

地
画
室
画
室

糸



絵日記 絵本 絵画

白



自 自 自
ら ど 分
う

分



分ける

水分

二十分

時



時
め
く

時
間

六
時
半

問

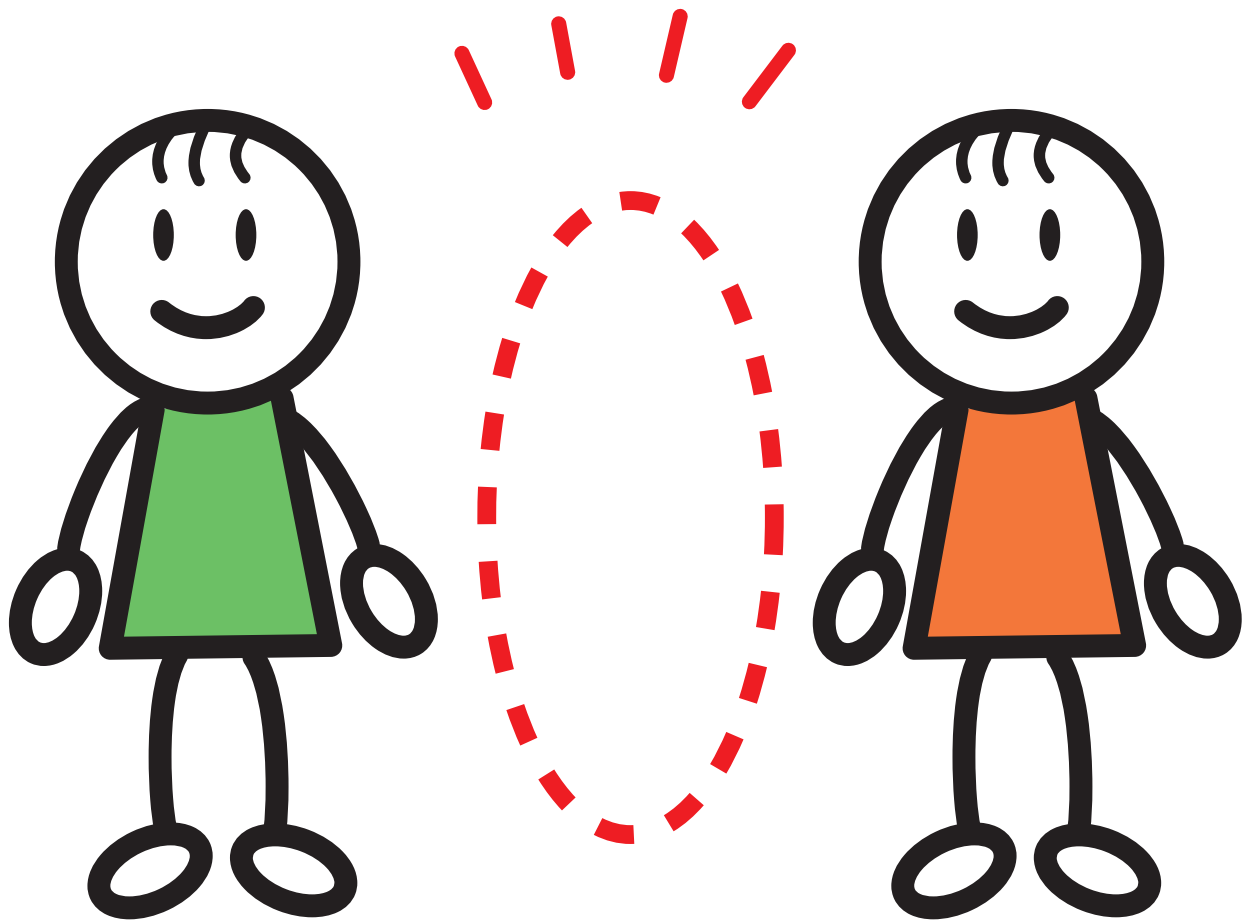

間

人
間

三
日
間

曜

日 月 火 水
木 金 土

火曜日
月曜日
日曜日

週



来週 毎週 一週間

今



今
す
ぐ

今
日

今
夜

午



正午 午後 午前

合

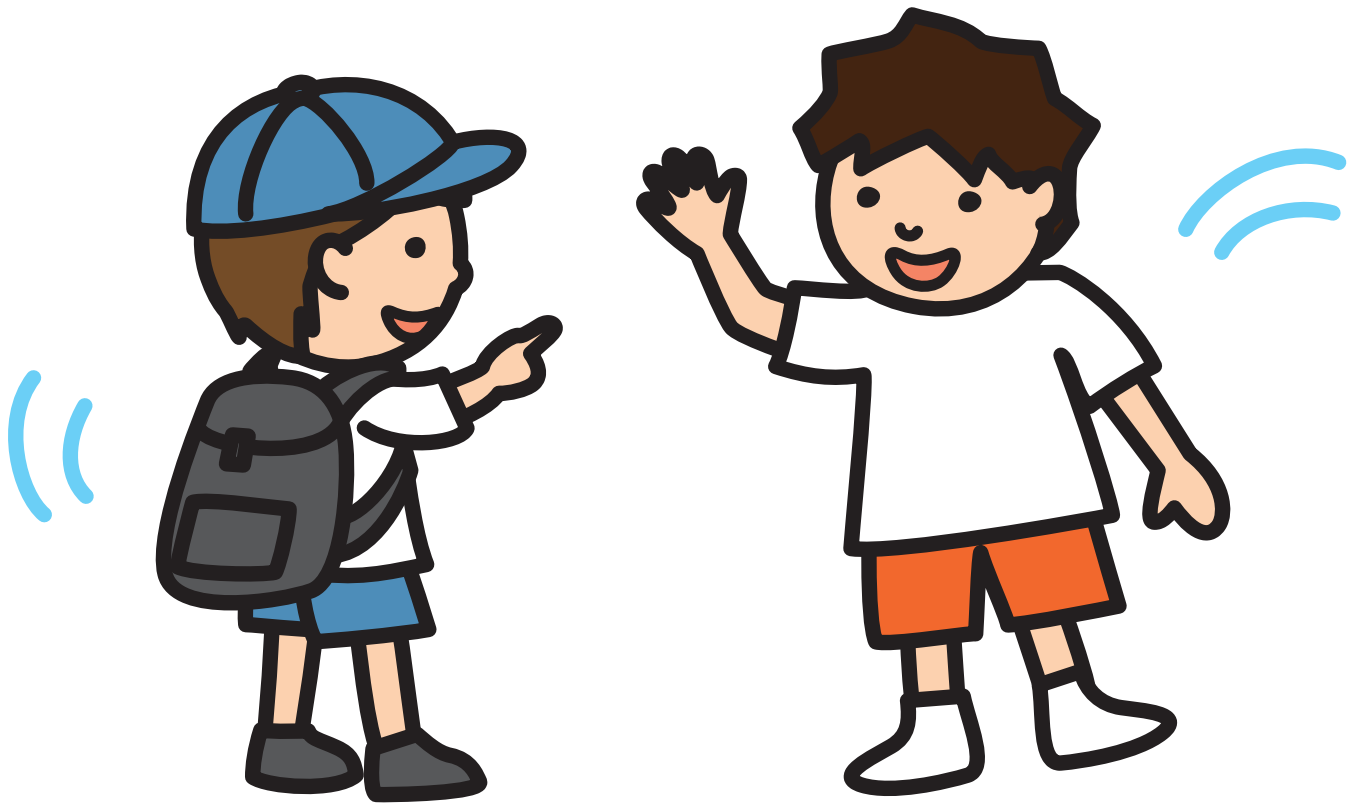

朝の会
会社
出会う

音

× × ×



立
ち
話

話
す

会
話

聞



聞こえる

聞き手

新聞

音読



読む

音読

読書

舞



書く 書道 書店

記



けいさつしょ



こうばん



じんじゃ



じいん

書き記す

記
じ
ろ
う

記
入

行

毎朝犬の
ます。
を通るとい
本そつをし



行き先
二行め
行しん

音



生活

活やく

活動

言



言う

ひとり言

方言

思



思
う

思
い
出

思
考

作



作 作 作
る 家 文

数

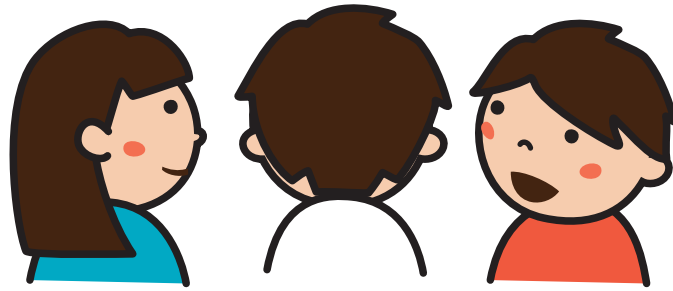
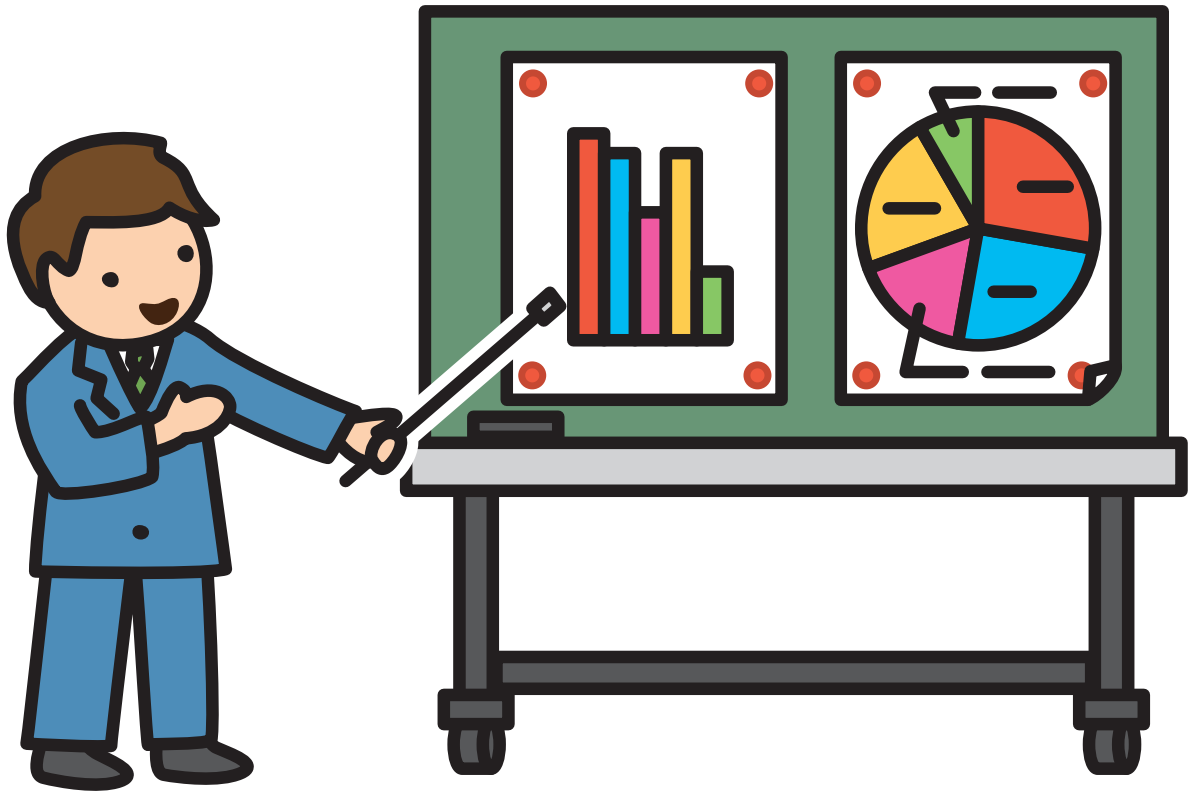

教 教 教
え 科 室
る

食

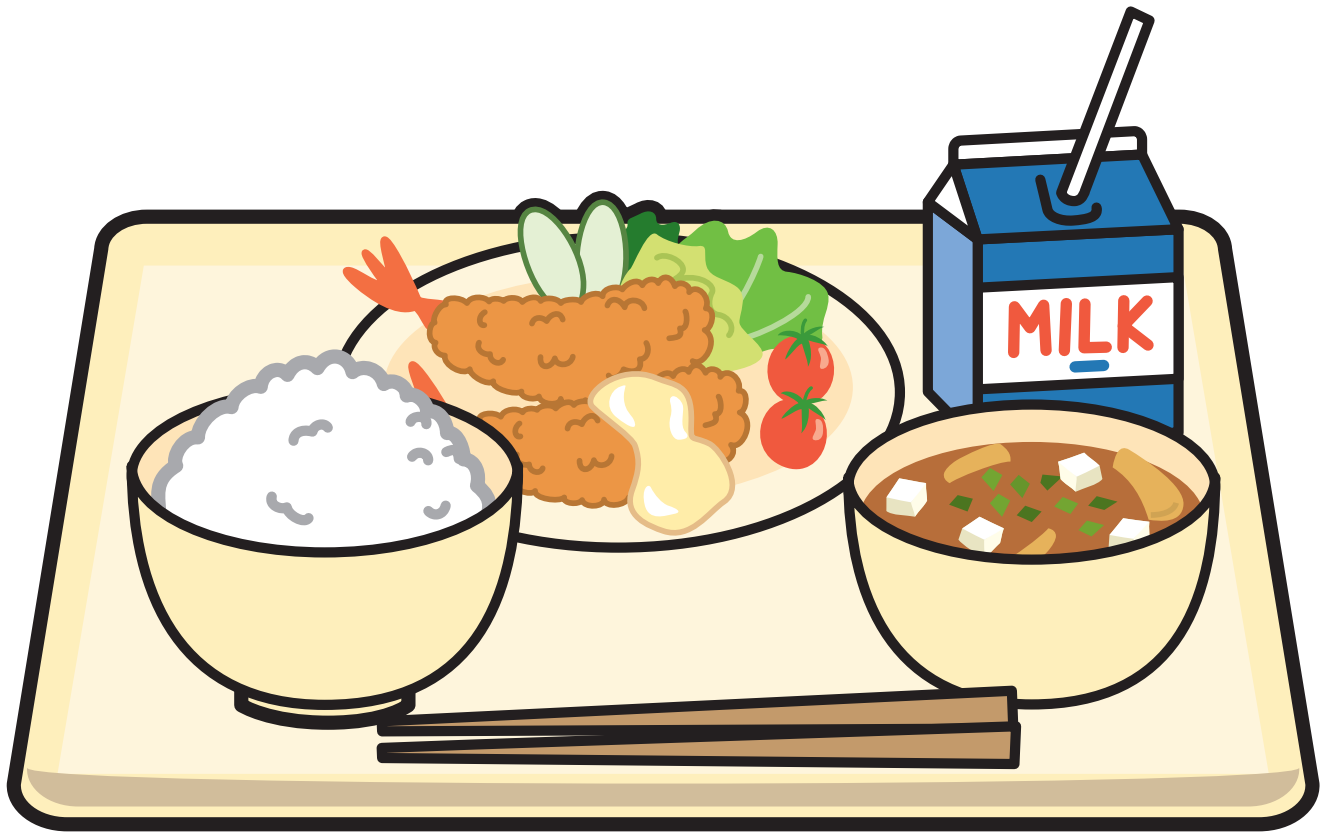

夕食
食べる
大食い

合
口



合
図

合
し
よ
う

合
計

知

【知識】 ものごとについて正しく
知ること。また、その内容。

【意識】 ①自分のまわりで起きている
ことが、はっきりとわかる状態。

②あることについて興味を持ち、
調べたりしたりすること。

【識別】 人や種類を
はっきりと知ること。



もの知り
通知
知人

来



来 家 来
る 来 月

七切



切る 切手 大切

引

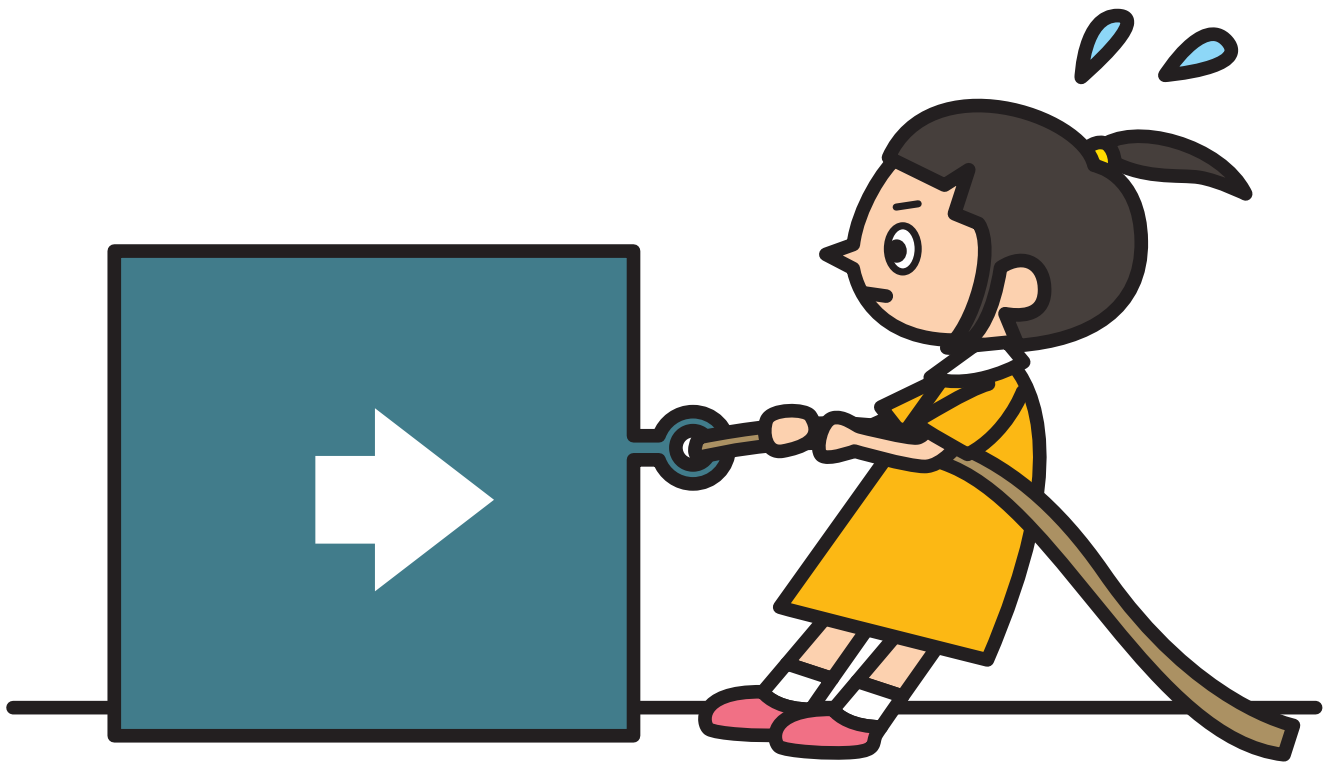

引っし

引き算

引力

用



用 用 用
い 心 紙
る

当



目
当
て

本
当

当
時

赤



歩く

さん歩

歩道

走



走る

力走

きょう走

通



通 通 通
う り 学
道

唄



帰り道

帰宅

帰国

答



答える

回答

答あん

考



考える

考えごと

考古学

交



入り交じる

交番

交通

止



通行止め

きん止

中止

売



売上高

売り場

売店

買

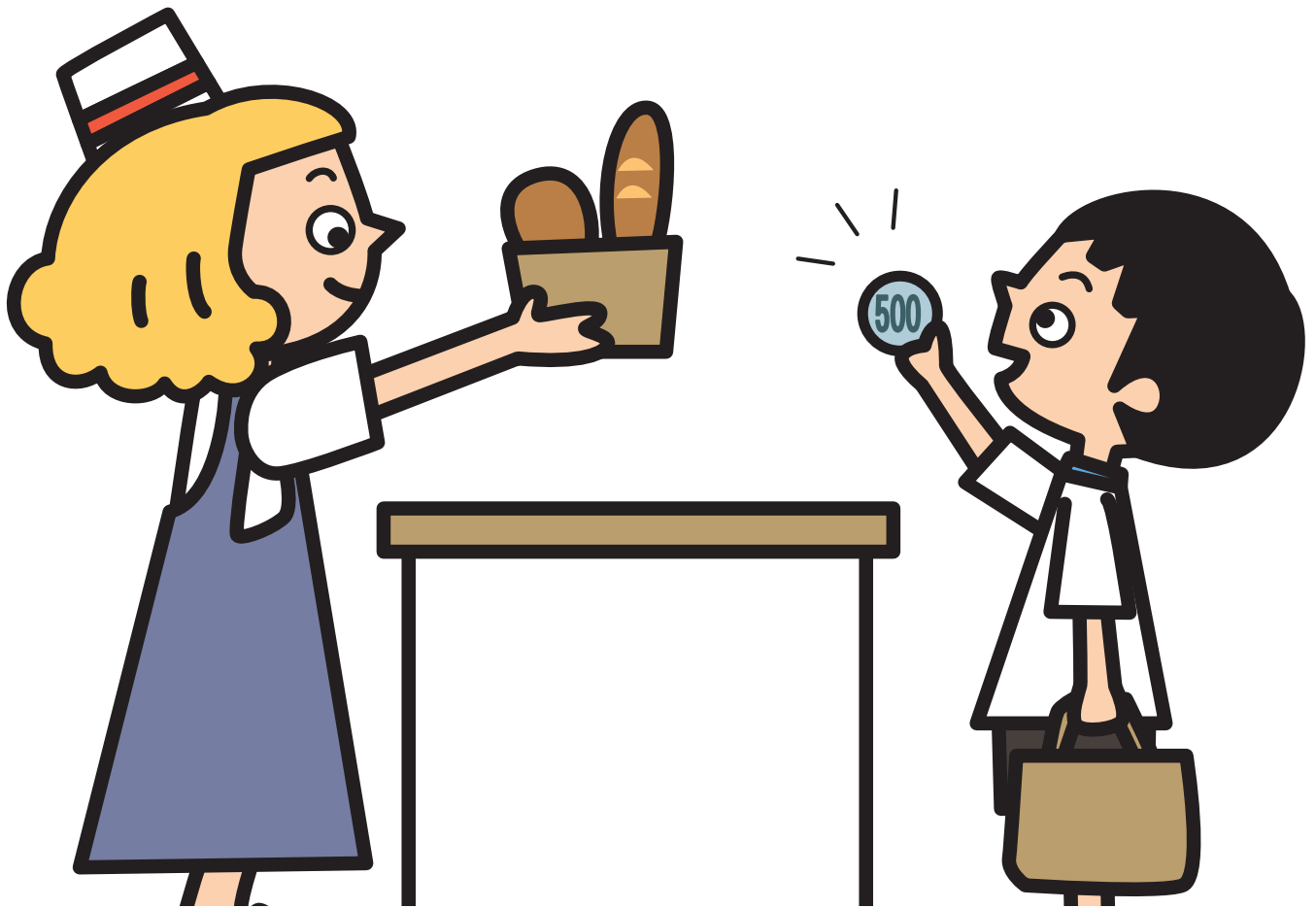

買い手

買い物

売買

唄

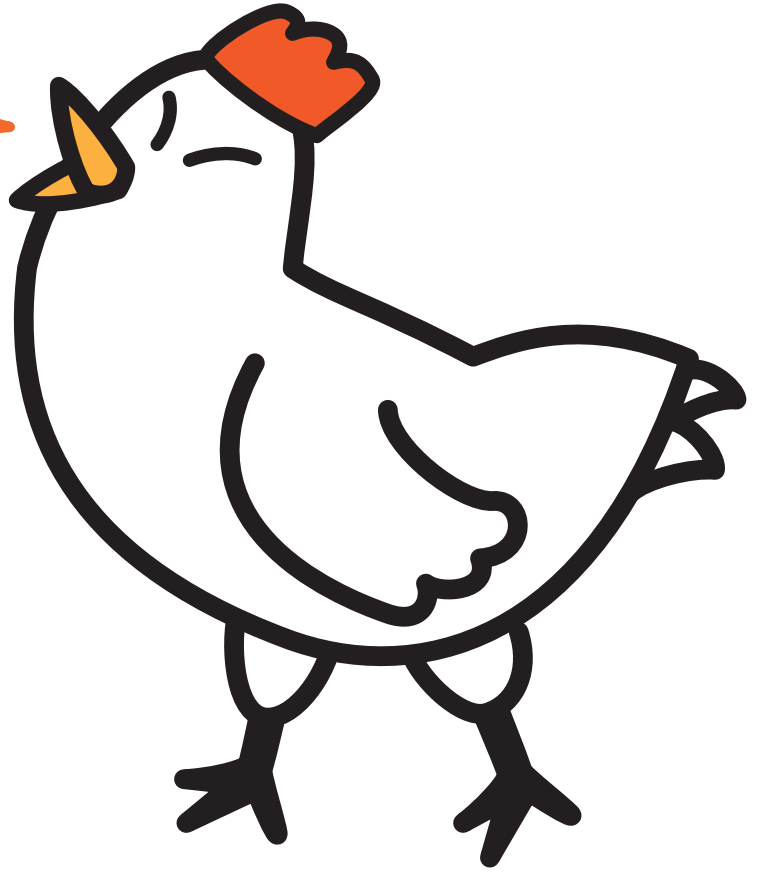

耳鳴り

鳴き声

ひ鳴

友



友
だ
ち

友
人

親
友

姉



姉 姉 姉
姉 上
さん

珠



妹 妹 姉
思 妹
い

兎



兄 兄 父
さん 兄

弟



弟

弟子

兄弟

天

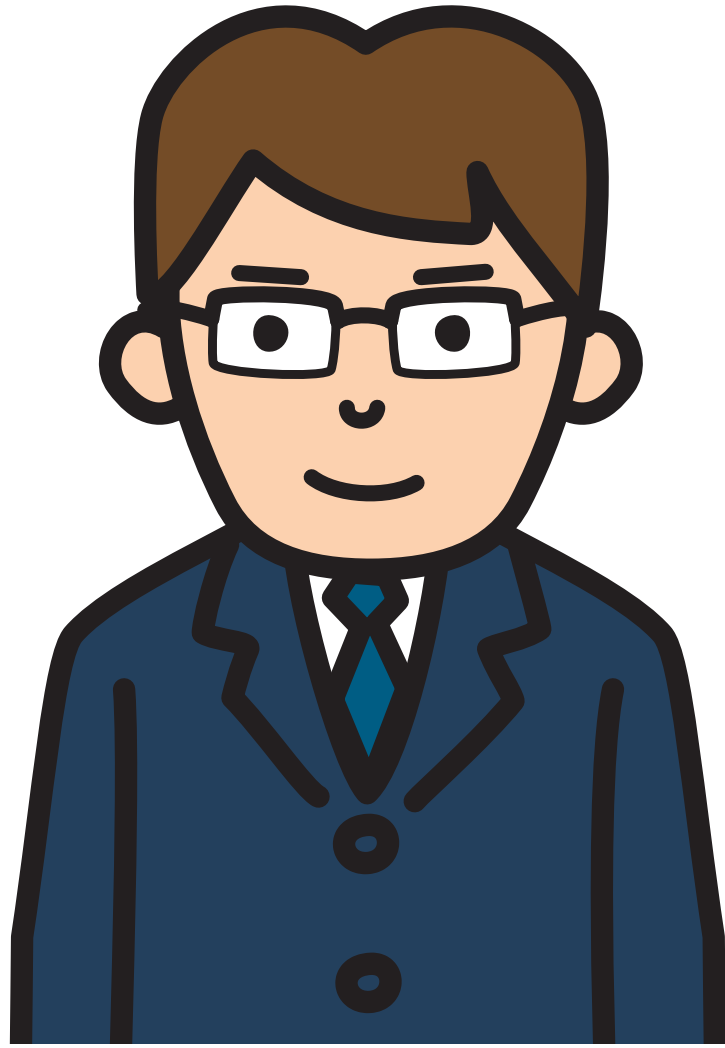

父
さ
ん

父
親

父
母

母



母 母 母
母 母 母
さん 親 校
ん

親

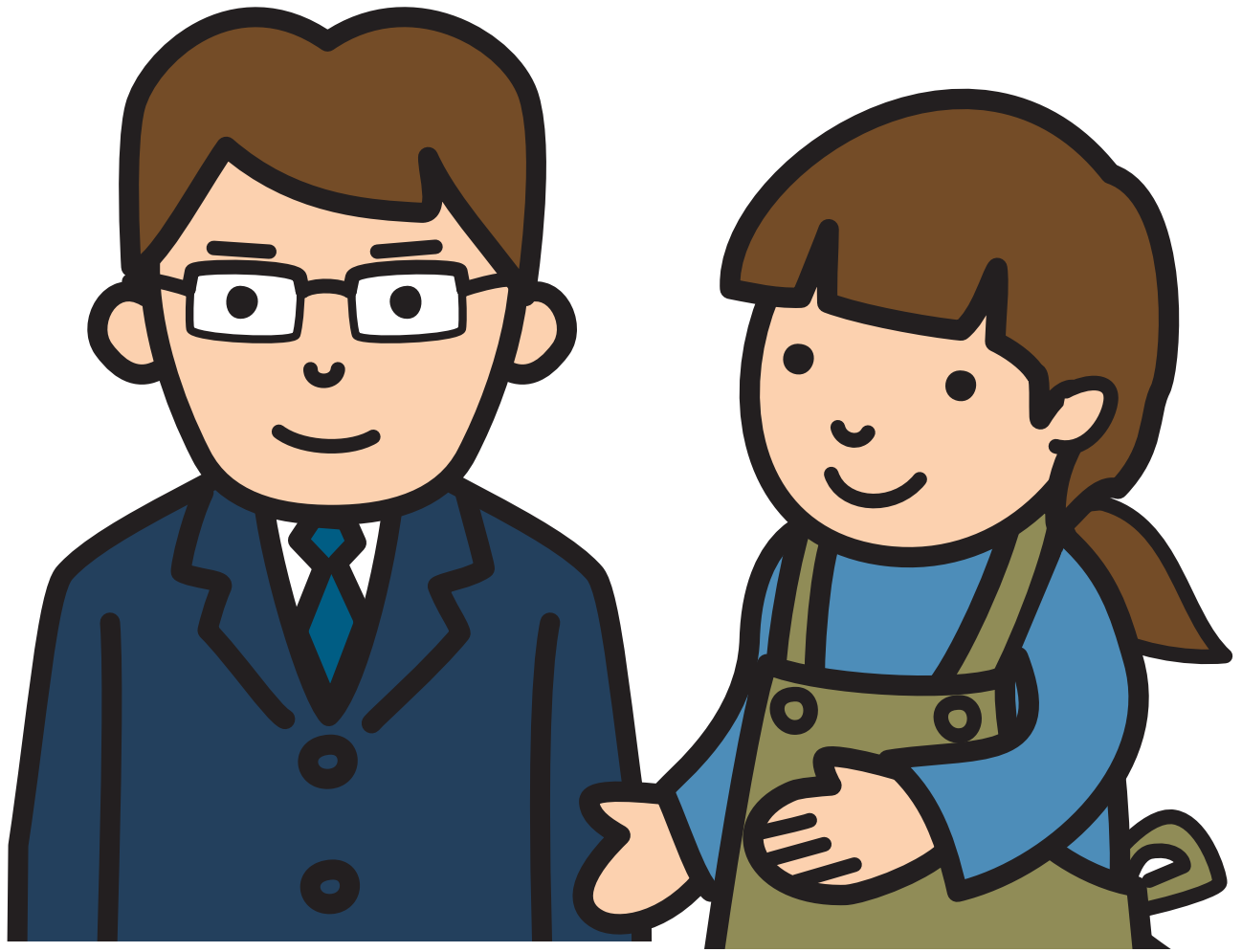

親 親 親
し 子 切
い

元

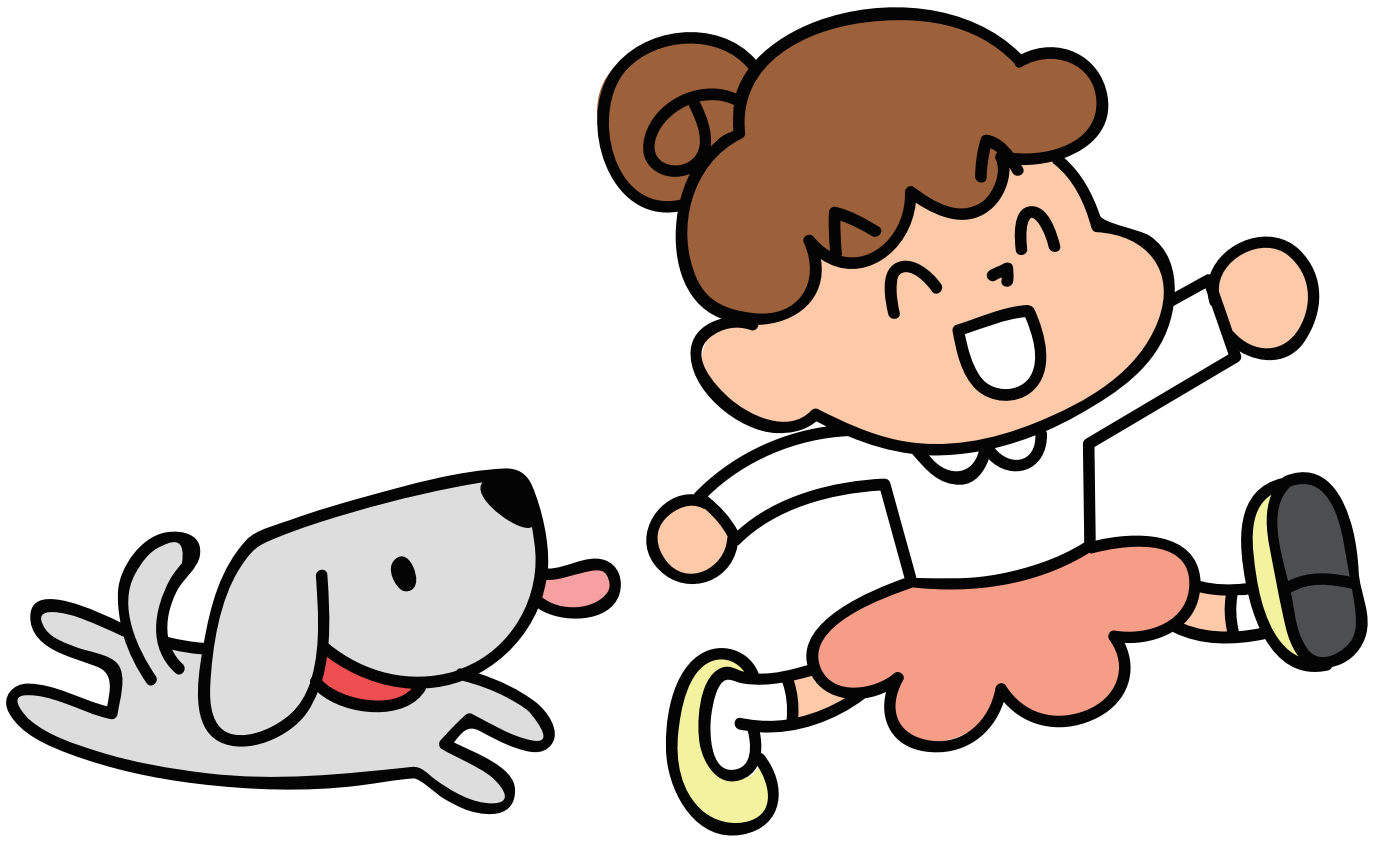

足元

元日

元気

体



体
つ
き

体
い
く

体
そ
う

音



首わ 足首 首い

豆類



石 頭 先
頭 上 頭

顔

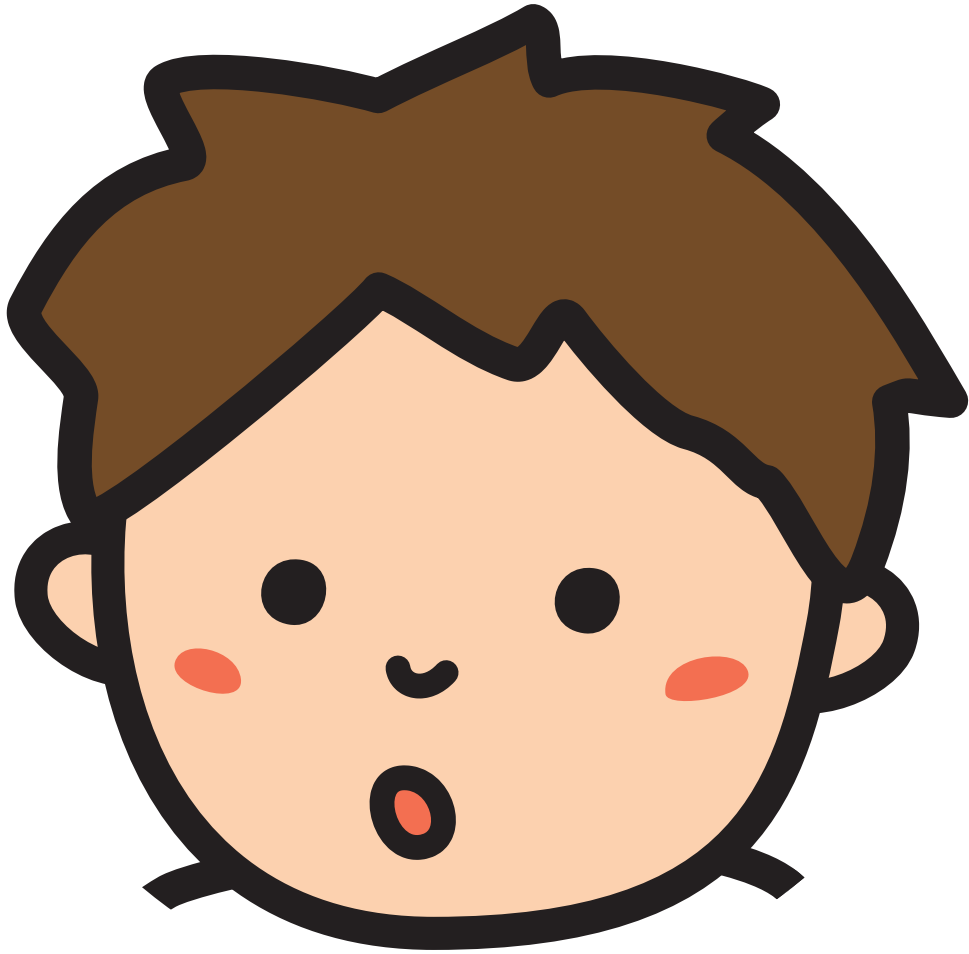

顔 顔
め ん
つ き
に 顔 絵

音



歌声 大声 音声

歌



歌う 校歌 歌手

肉

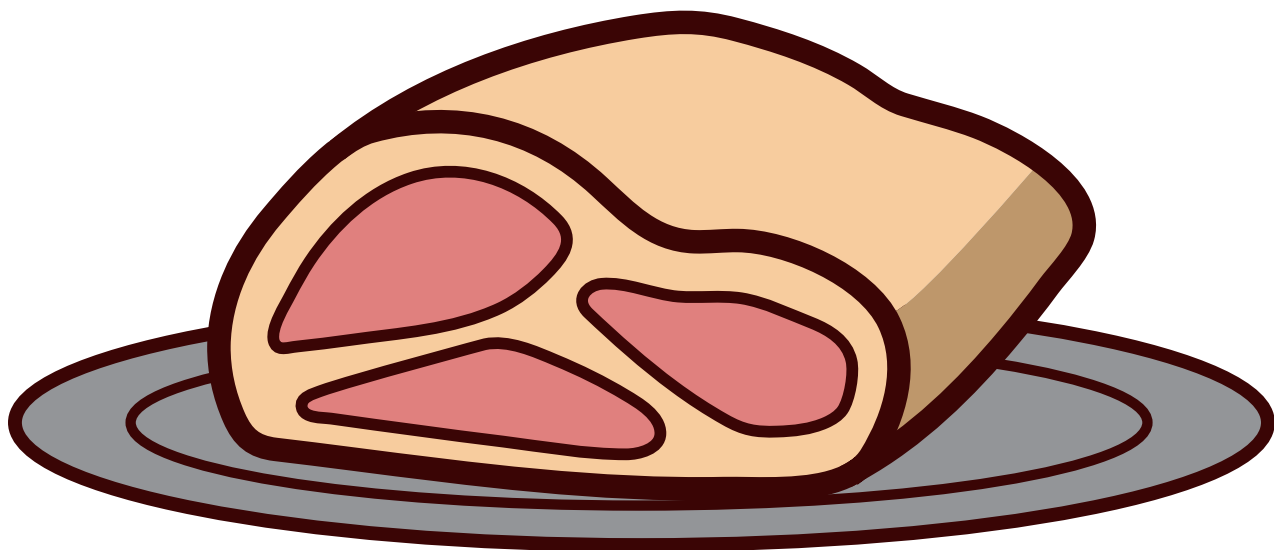

きん
肉

牛
肉

肉
体

光



光 光 日
る 光

遊

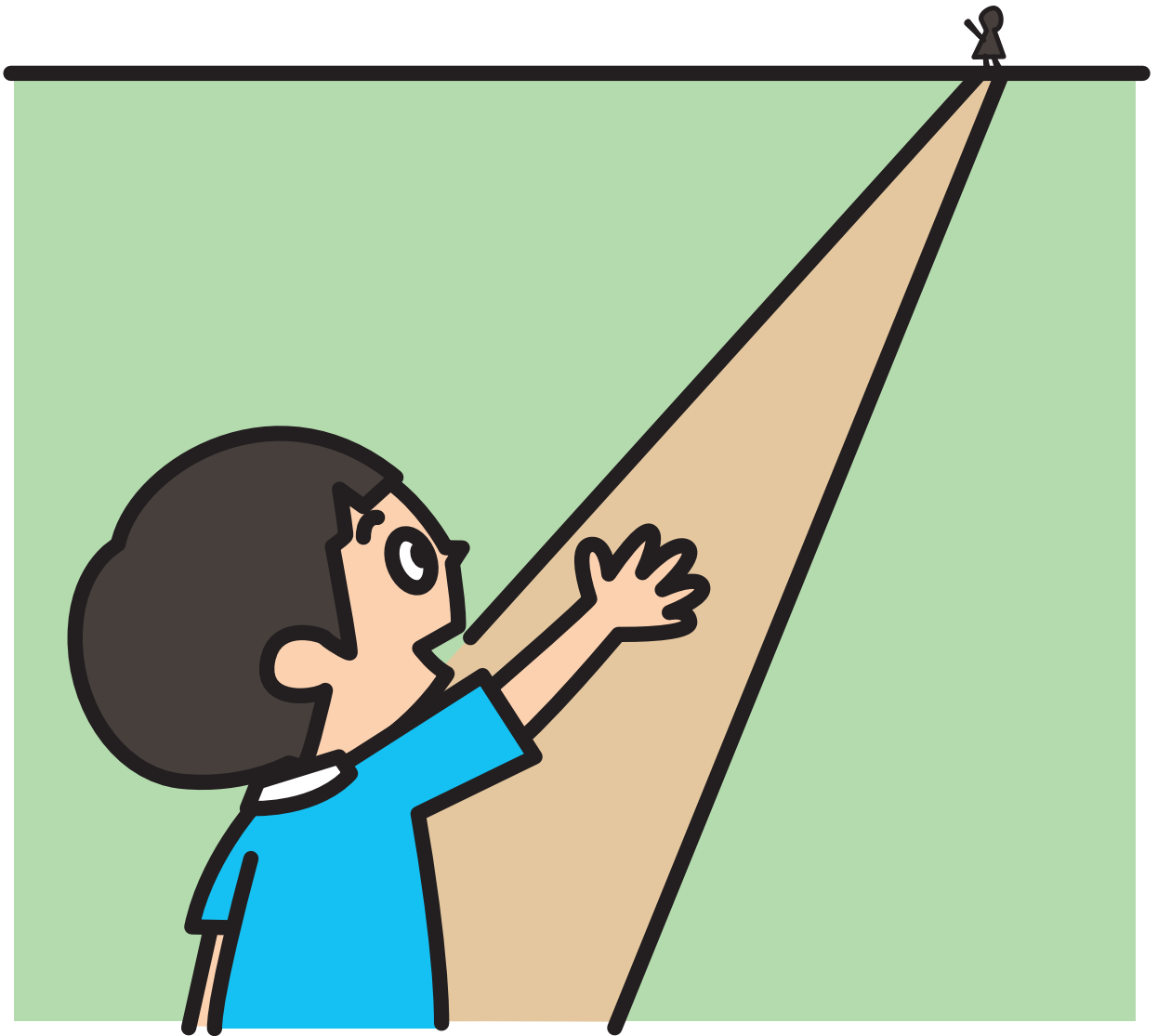

遠い 遠出 遠足

近



近 近 近
い 道 じよ

強



強い

強力

強弱

弱

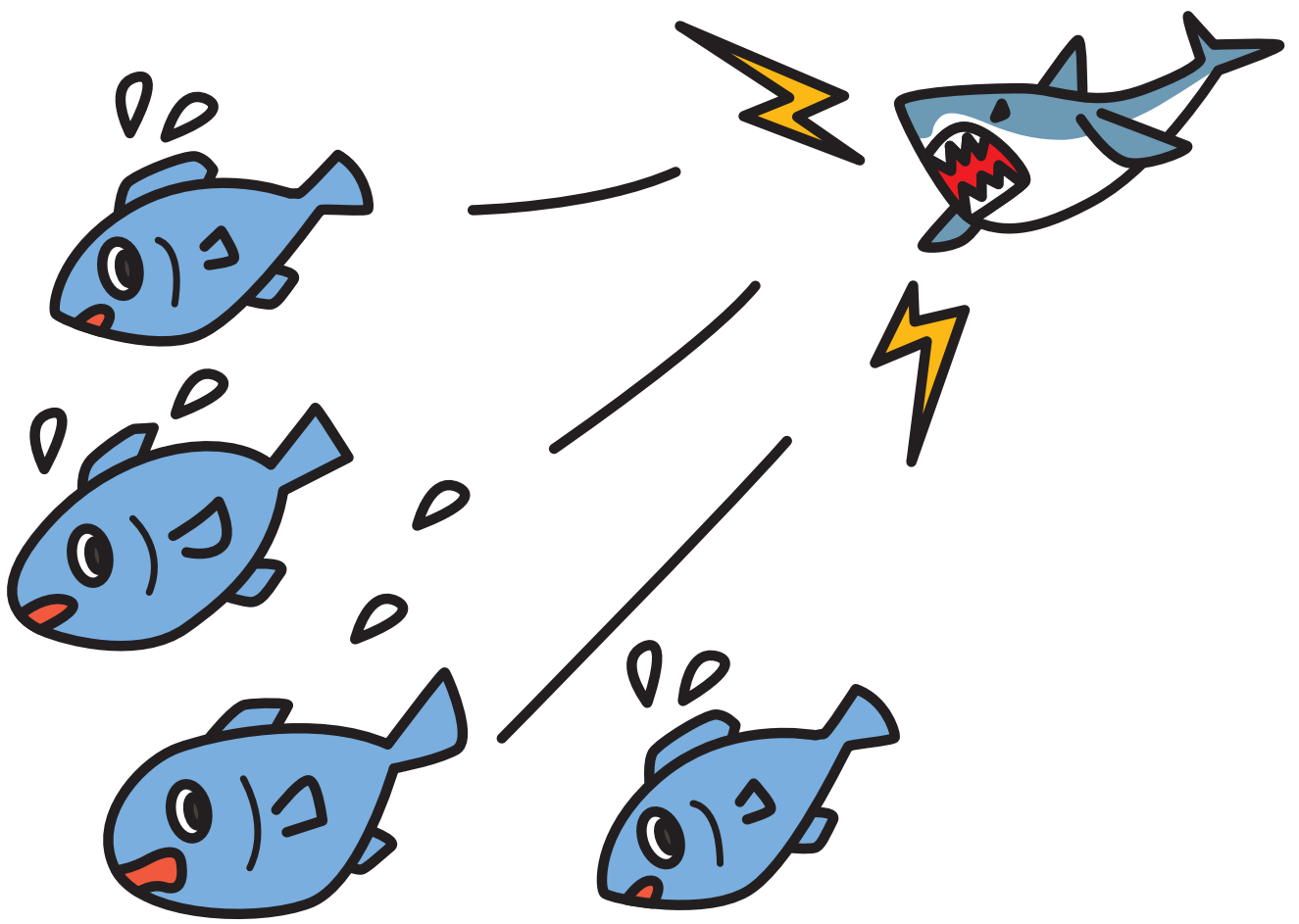

弱い

弱虫

弱点

糸田

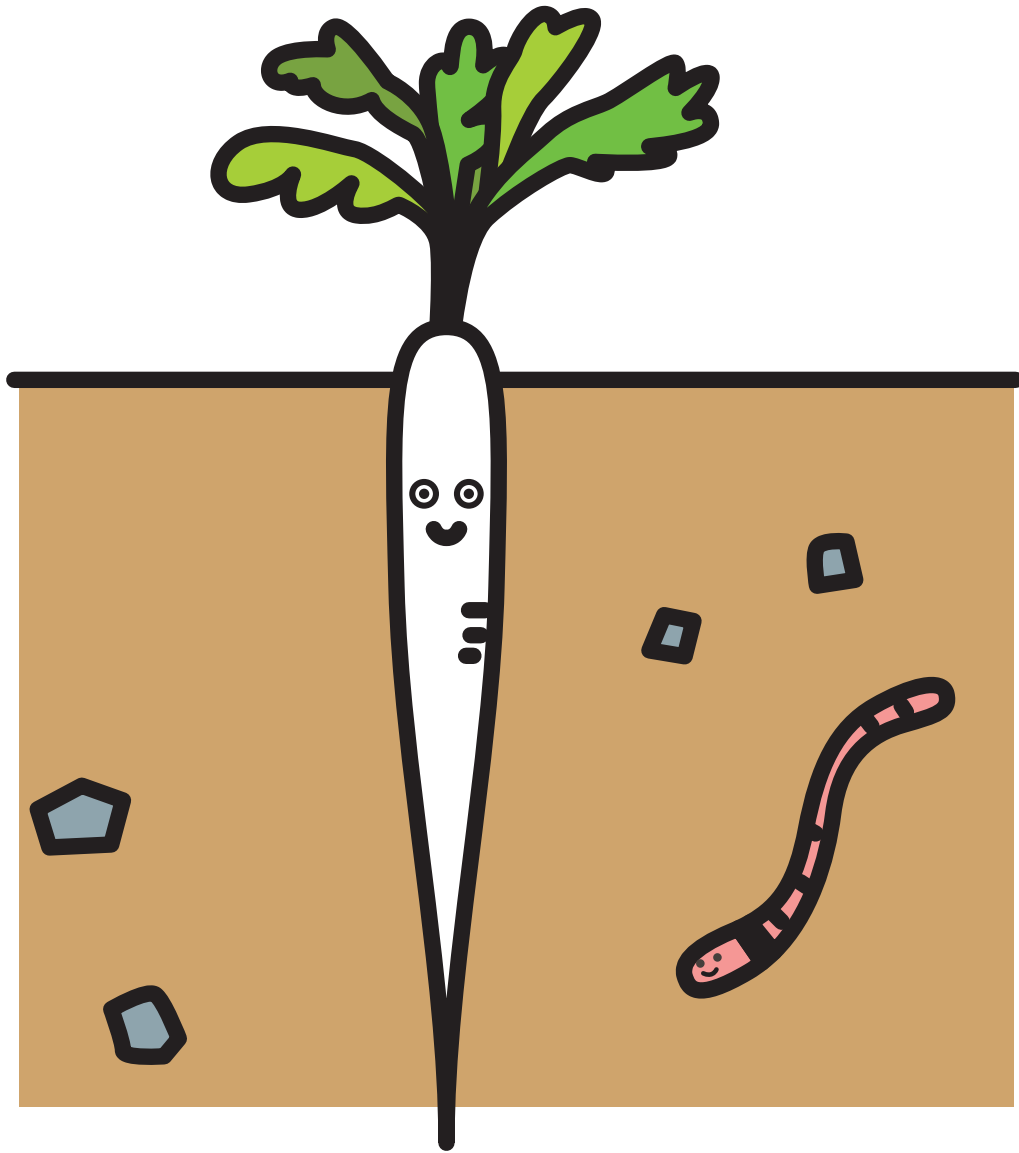

細 細 細
か 長 工
い い



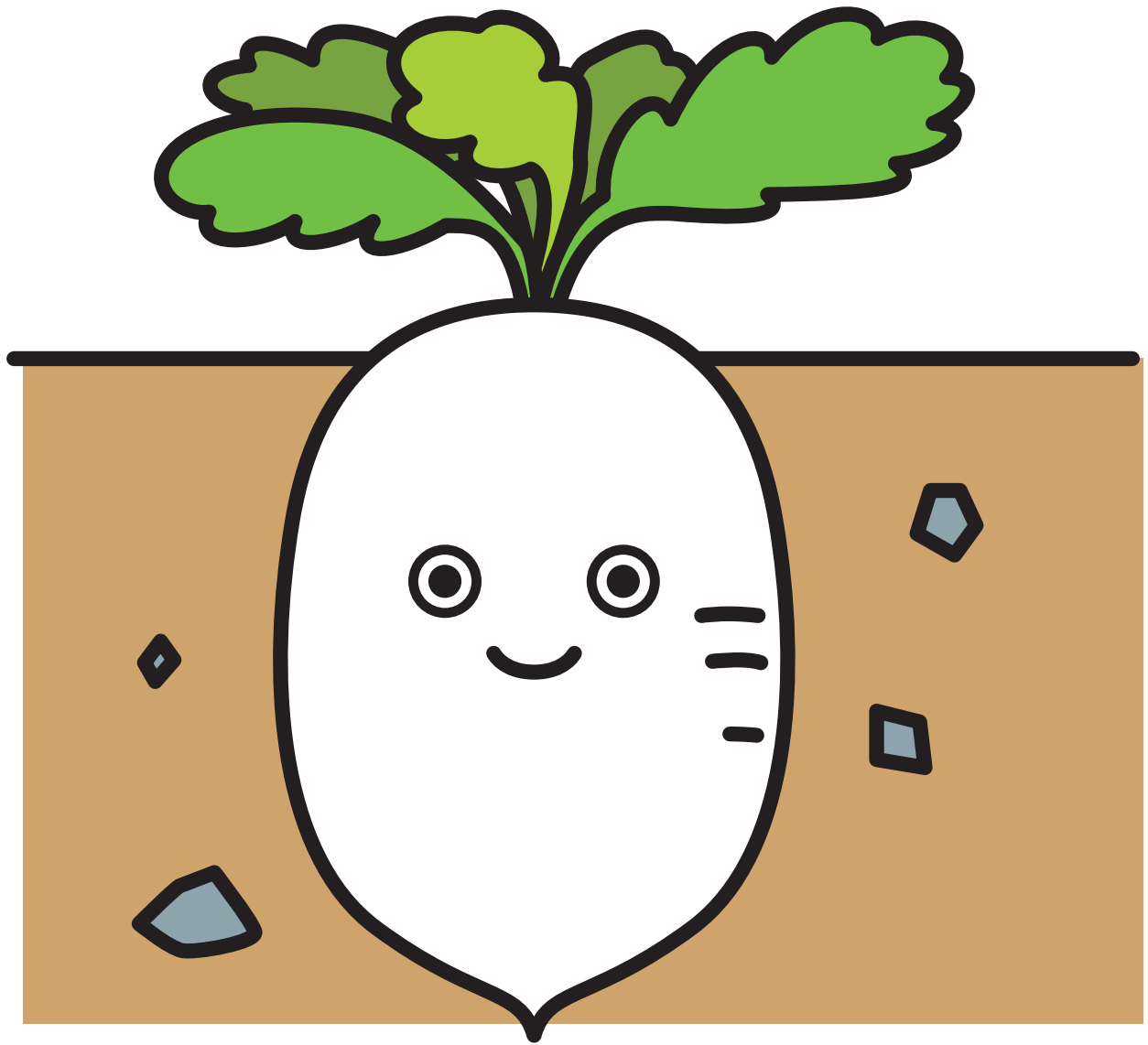

太 丸 太
い 太
よう

水

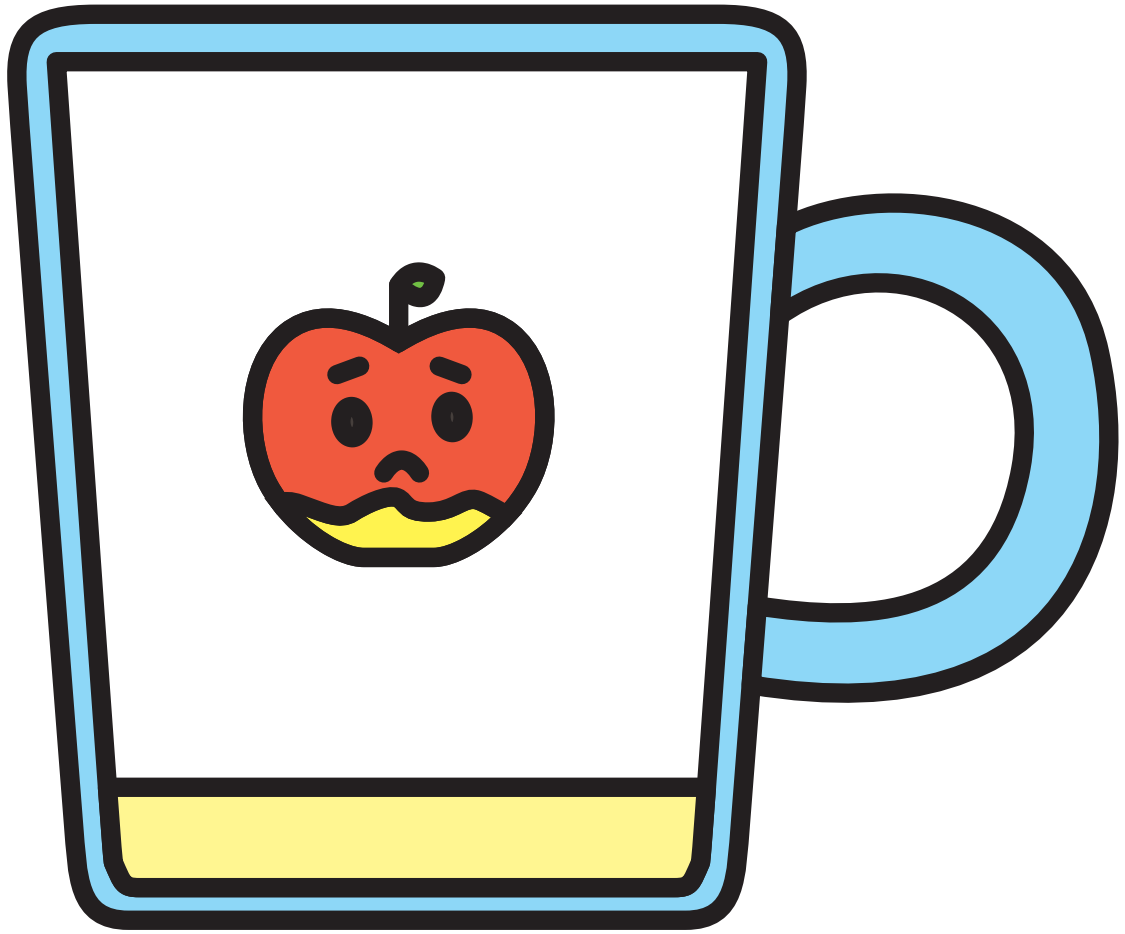

少
し

少
な
い

少
年





多 多 多
い 数 少

前

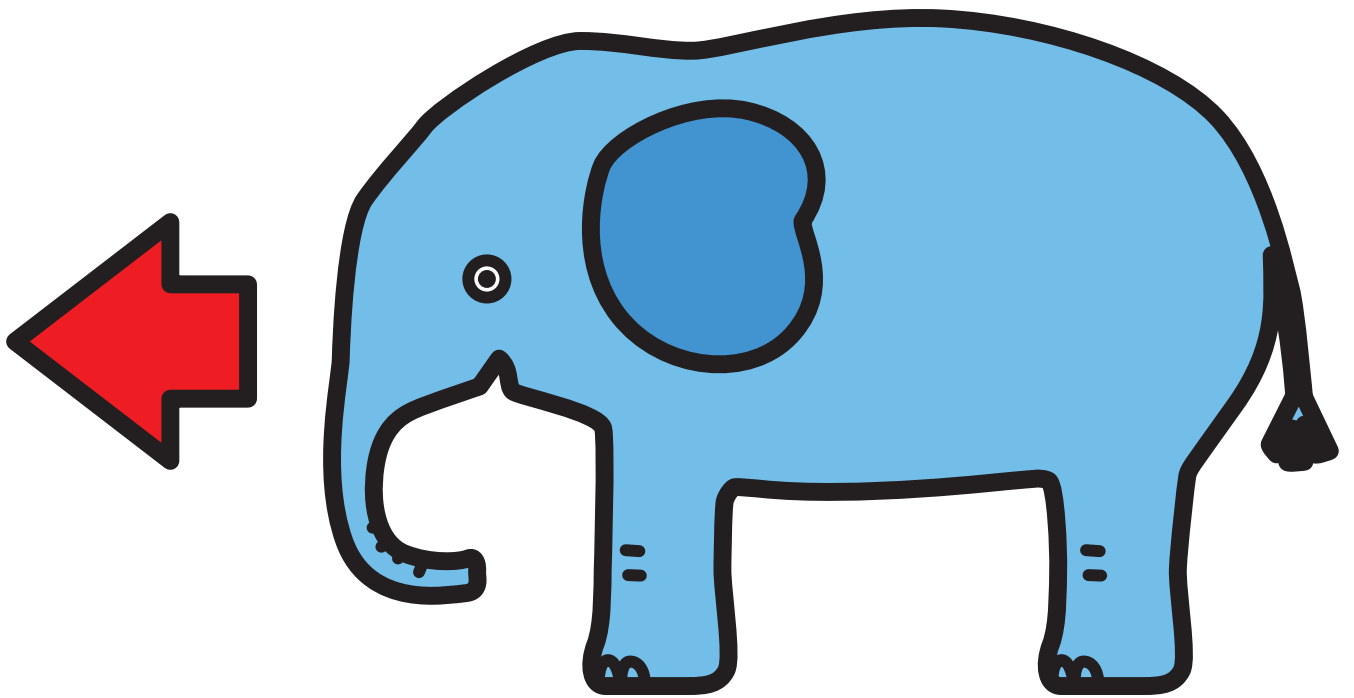

名前

前むき

前後

後

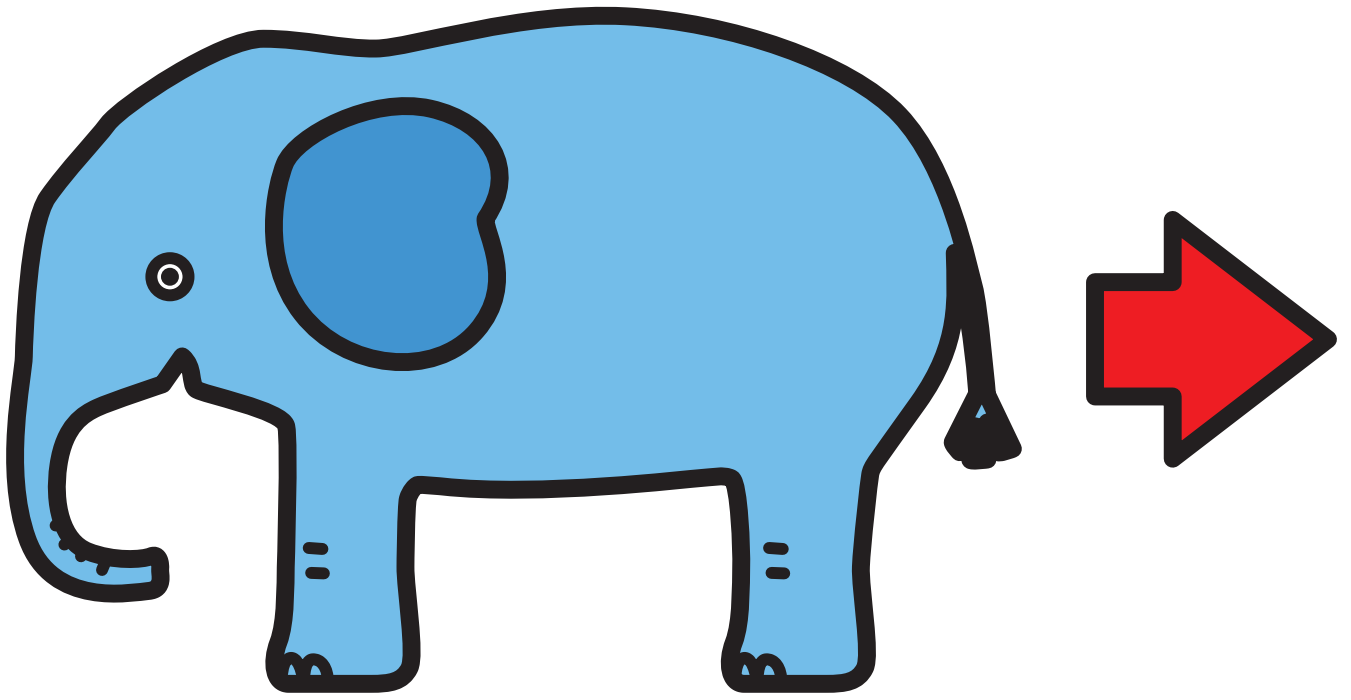

後 後 後
回 ろ 日
し

新



新 新 新
た し 年
に い

古



古 い 古 風 中 古 車

半

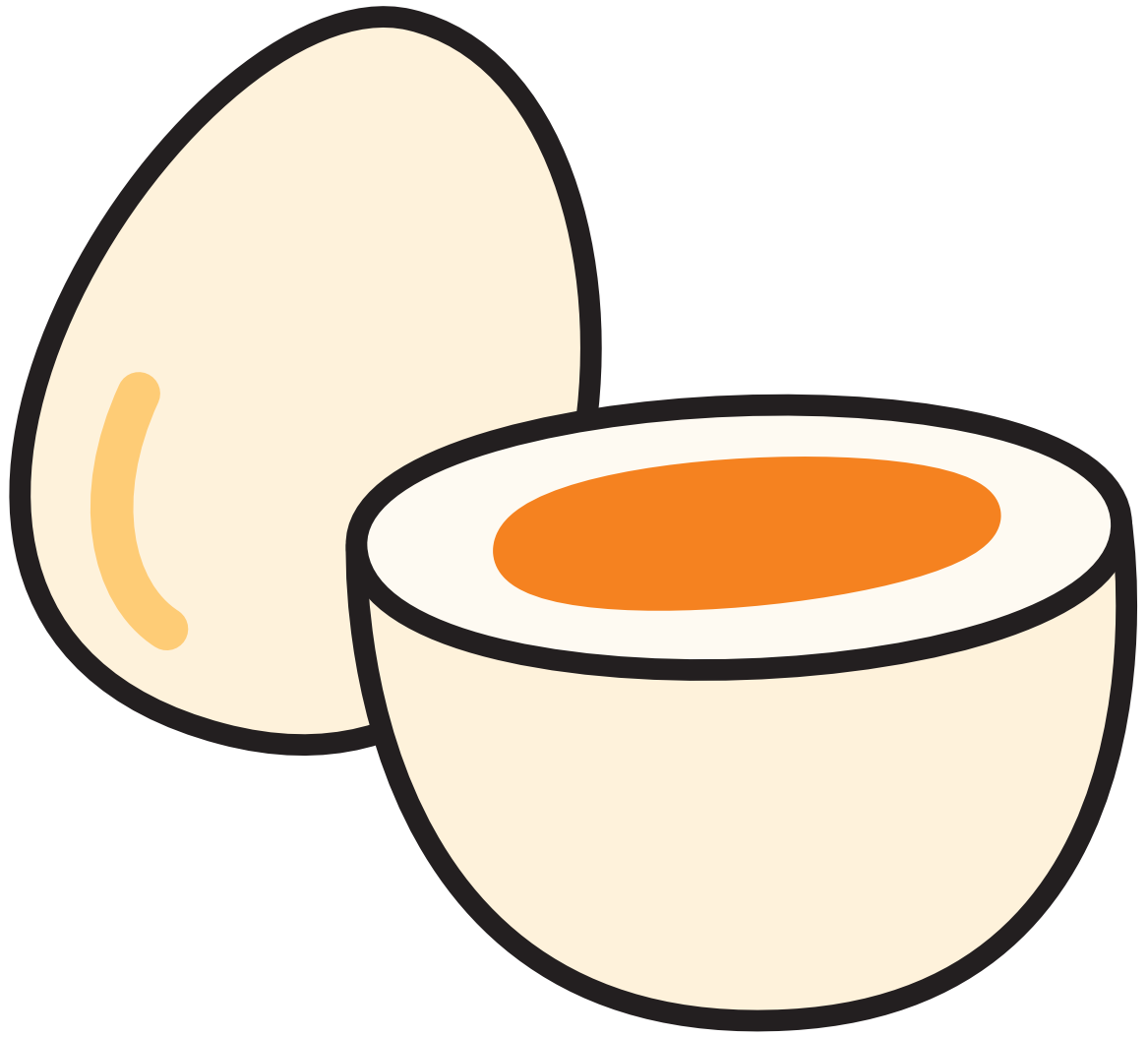

一月半ば
前半
半分

取



社長
校長
細長い

高

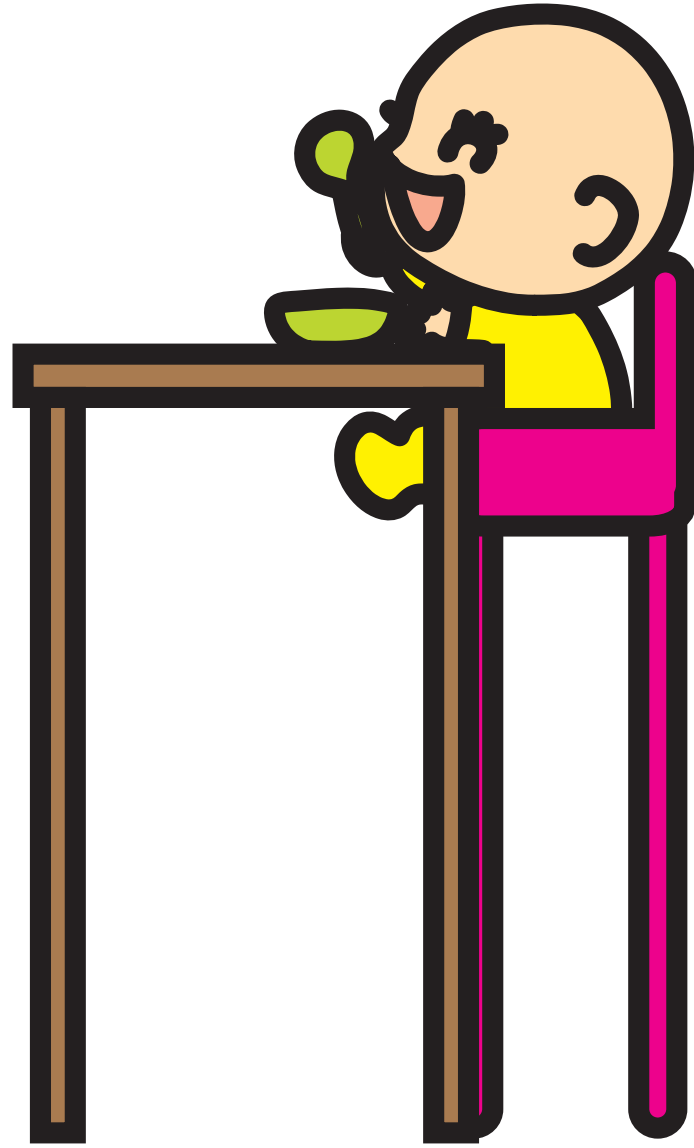

高い

高校生

高原

道

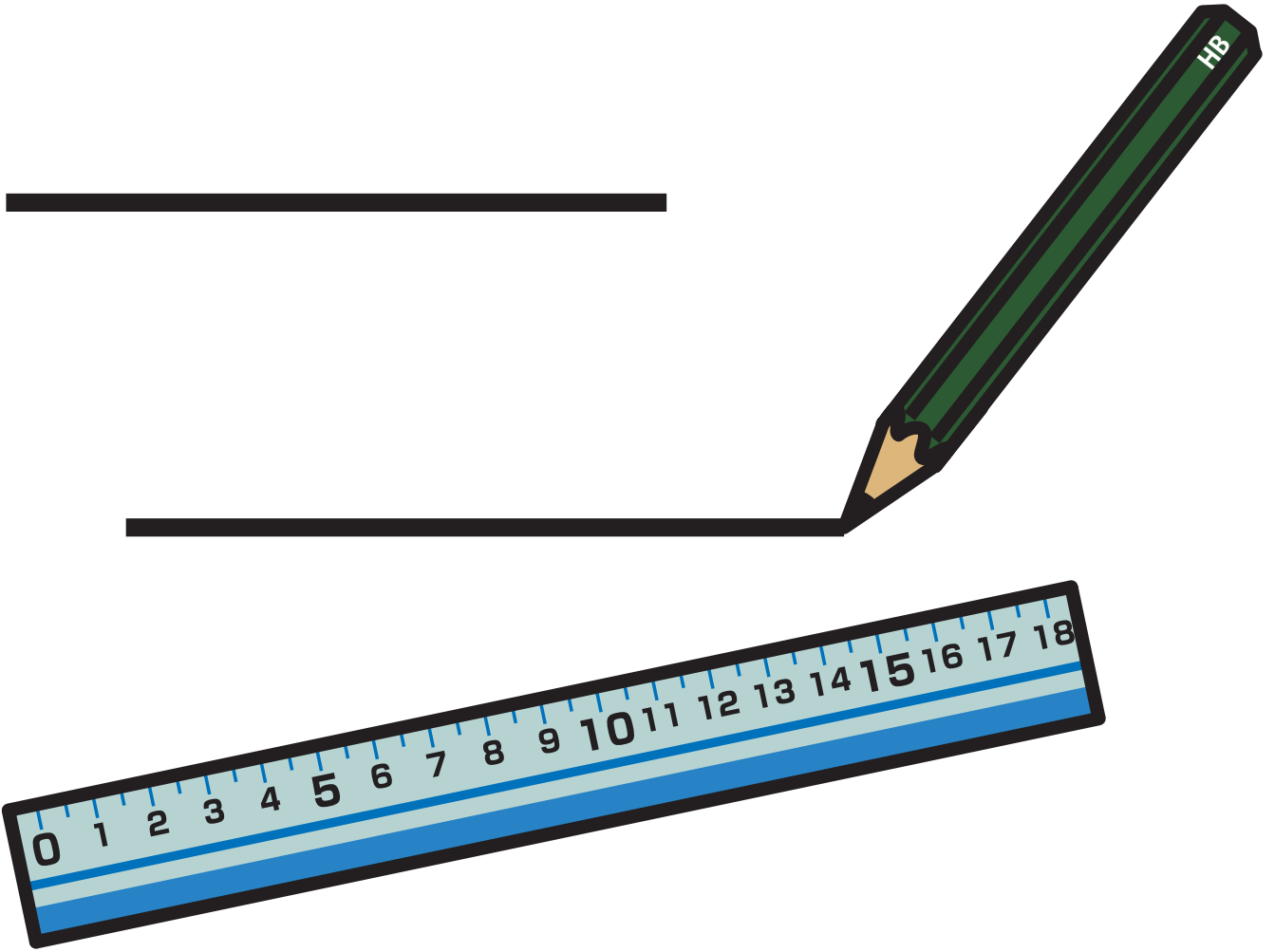

見直す 正直 直線

明

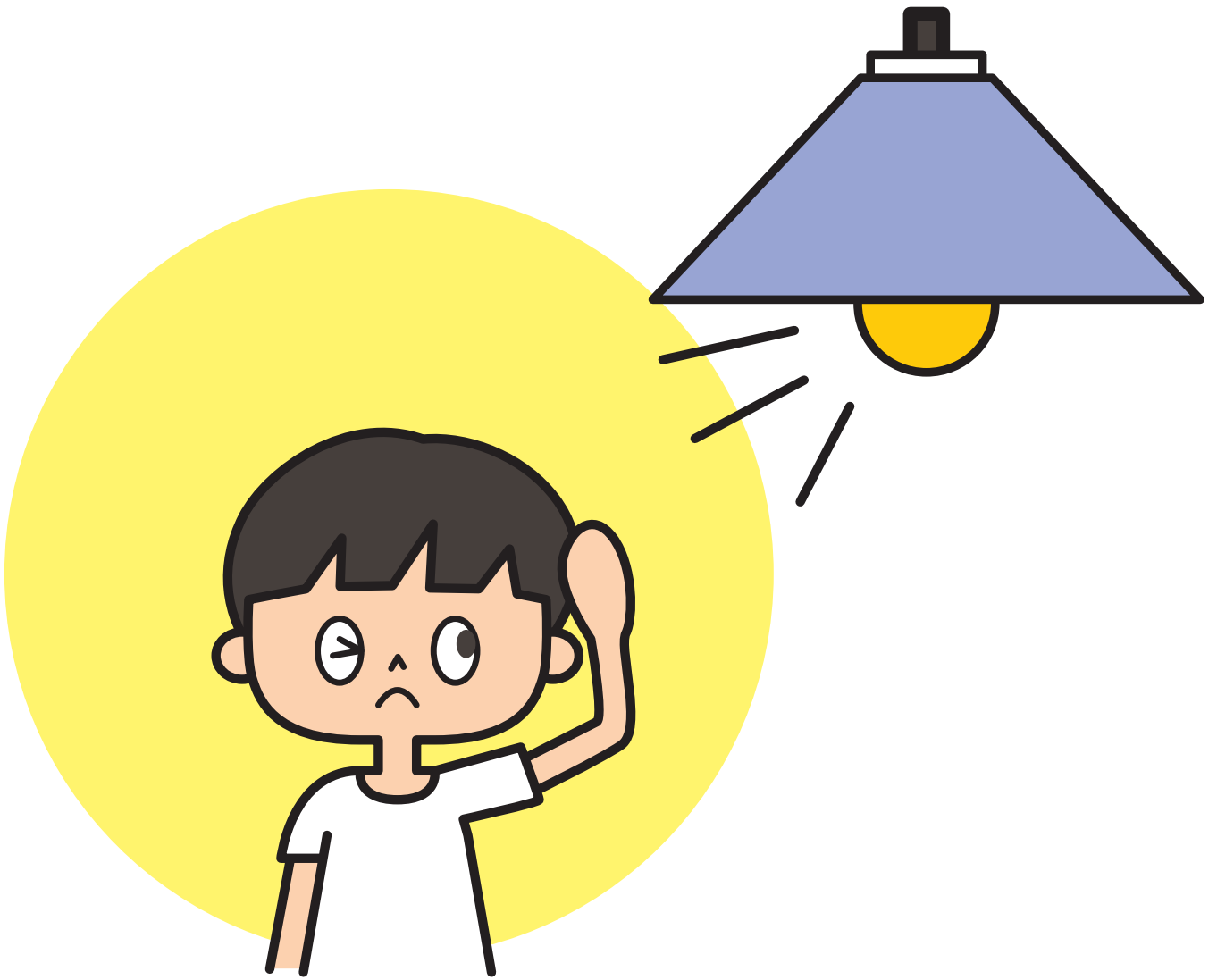

明 夜 せ
る 明 つ
い け 明

油



音楽
楽しい
音楽だ

毎



毎 毎 毎
回 朝 日

同



同じ

同級生

同点

家

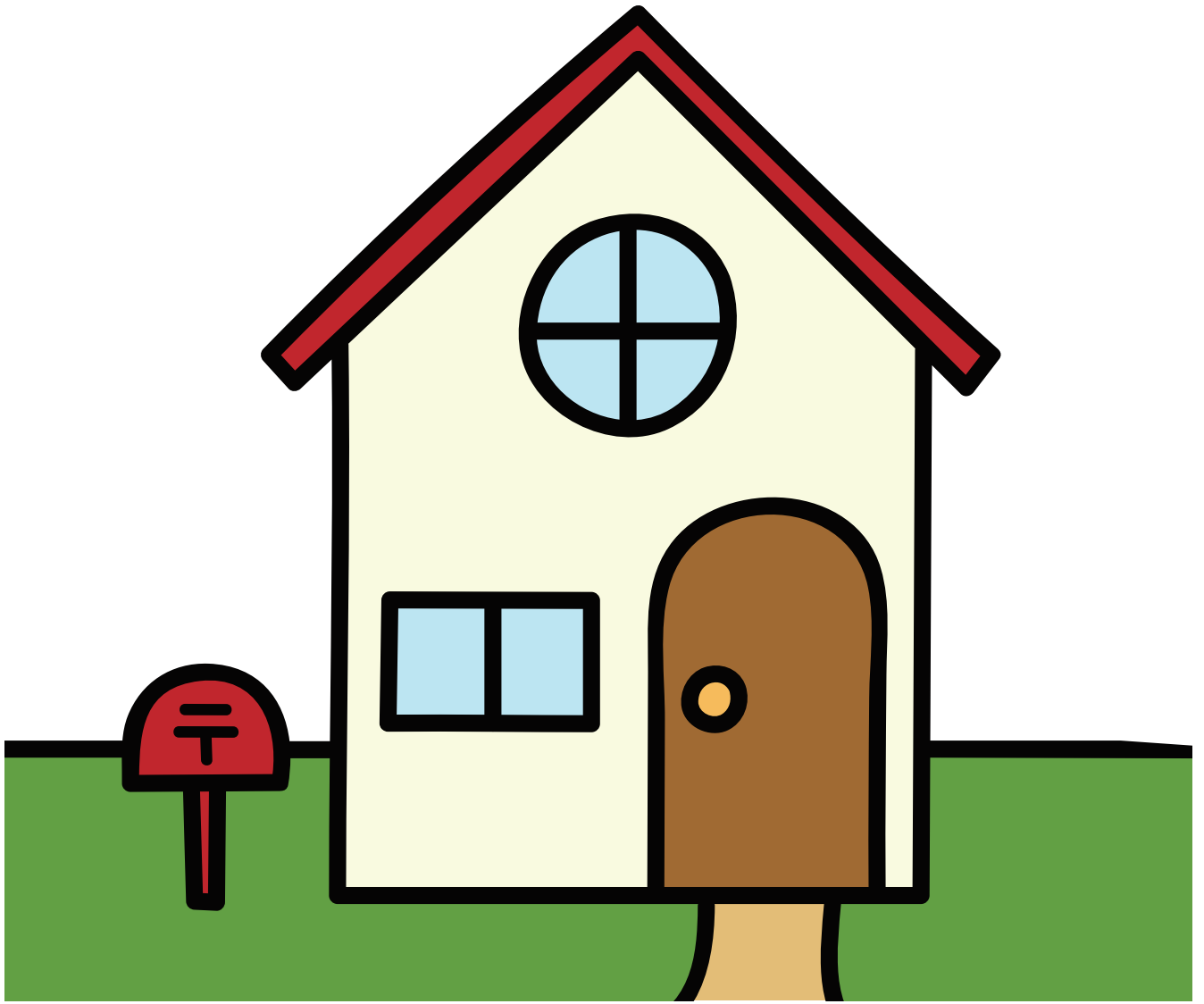

家に帰る
わが家
家ぞく

問

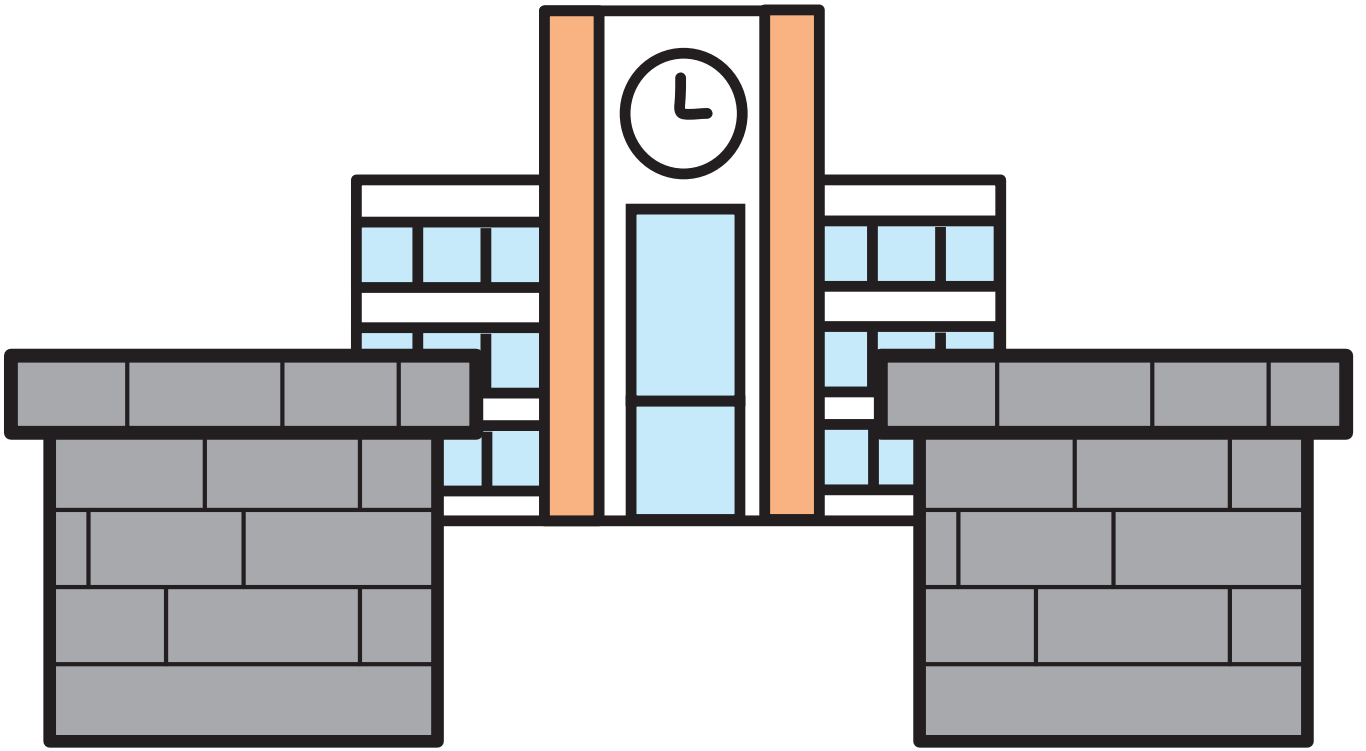

名 校 家
門 門 の
門

八

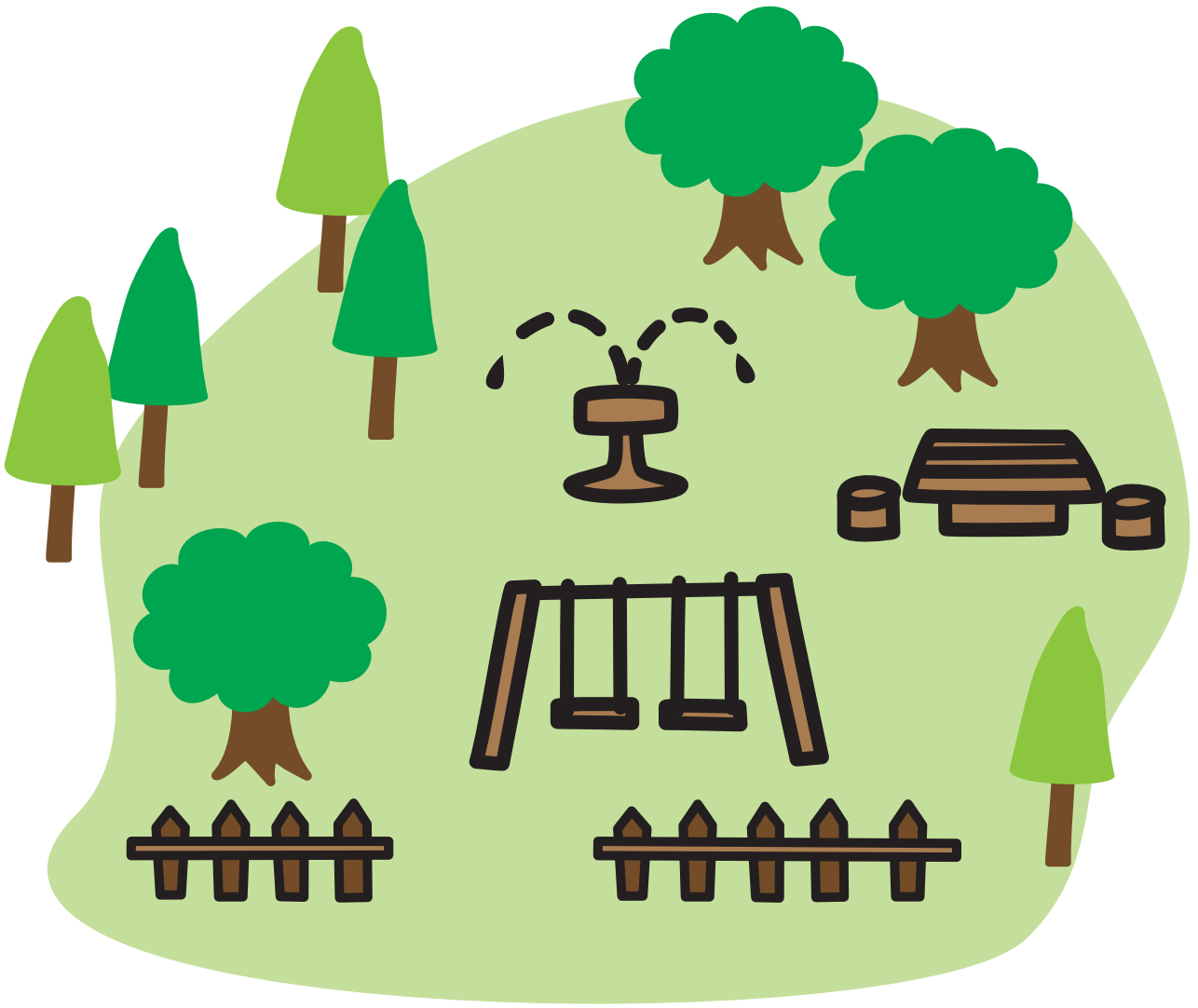

公 公 公
正 立 園



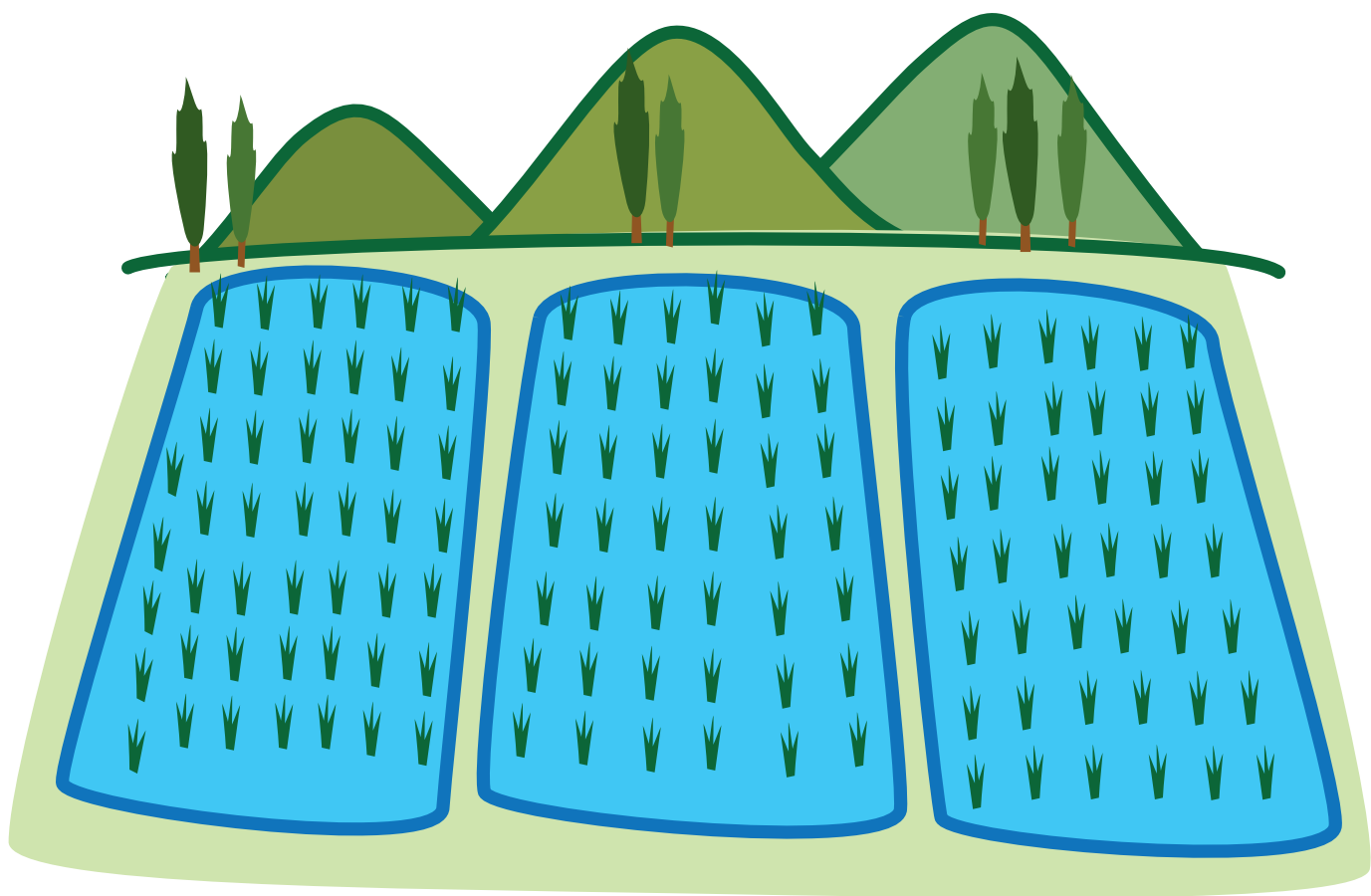

花 楽 田
園 園 園

亭

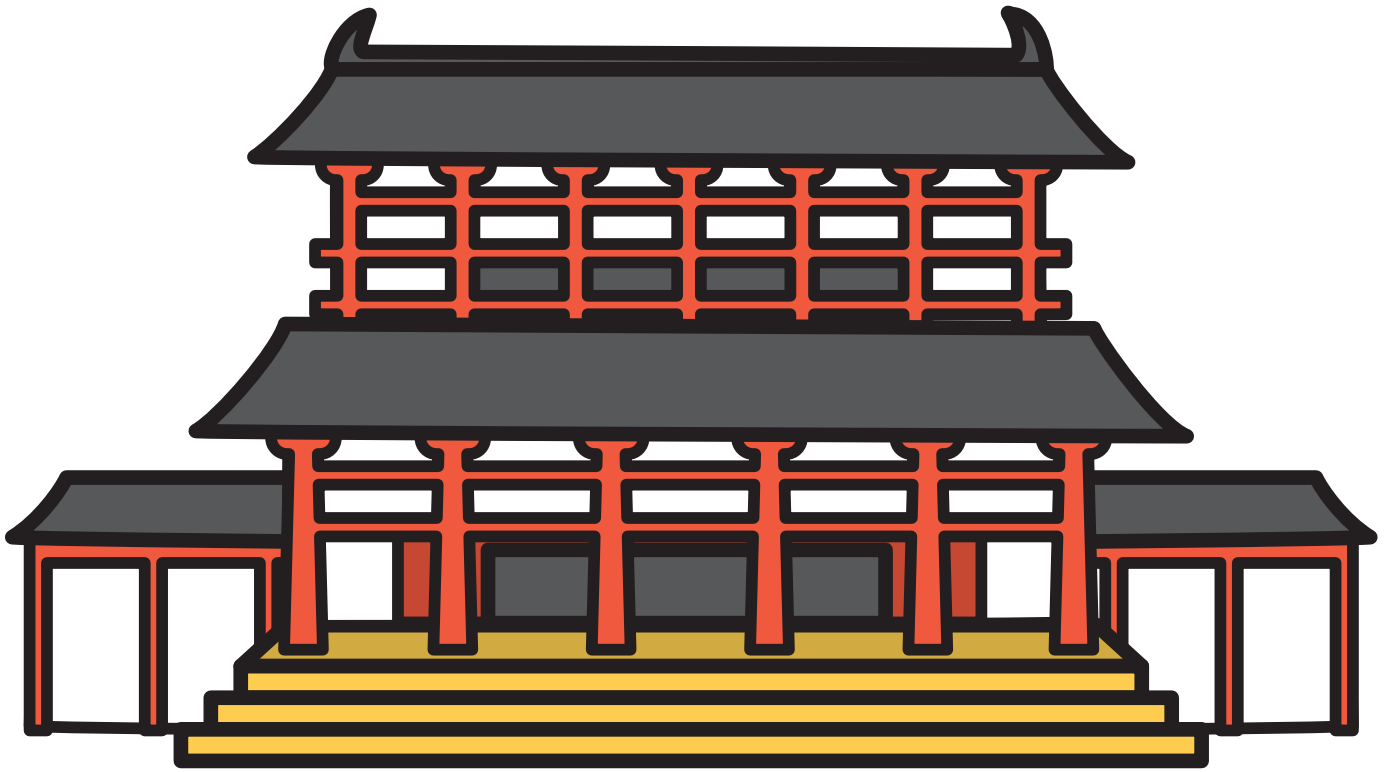

京人形
京と
東京

五



島 国 外
国 王 国

市



市場

市町村

市長

舟谷



船 船のり 船長

広

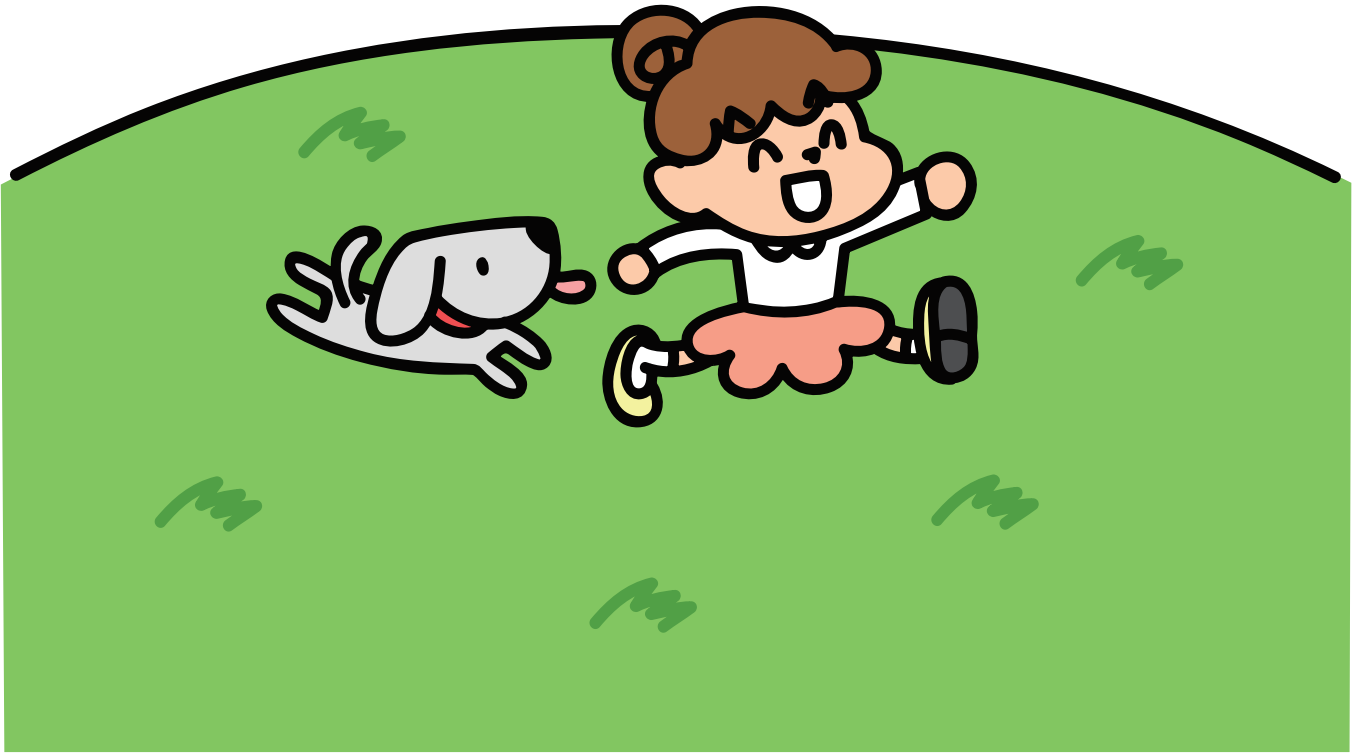

広い 広場 広大

上場

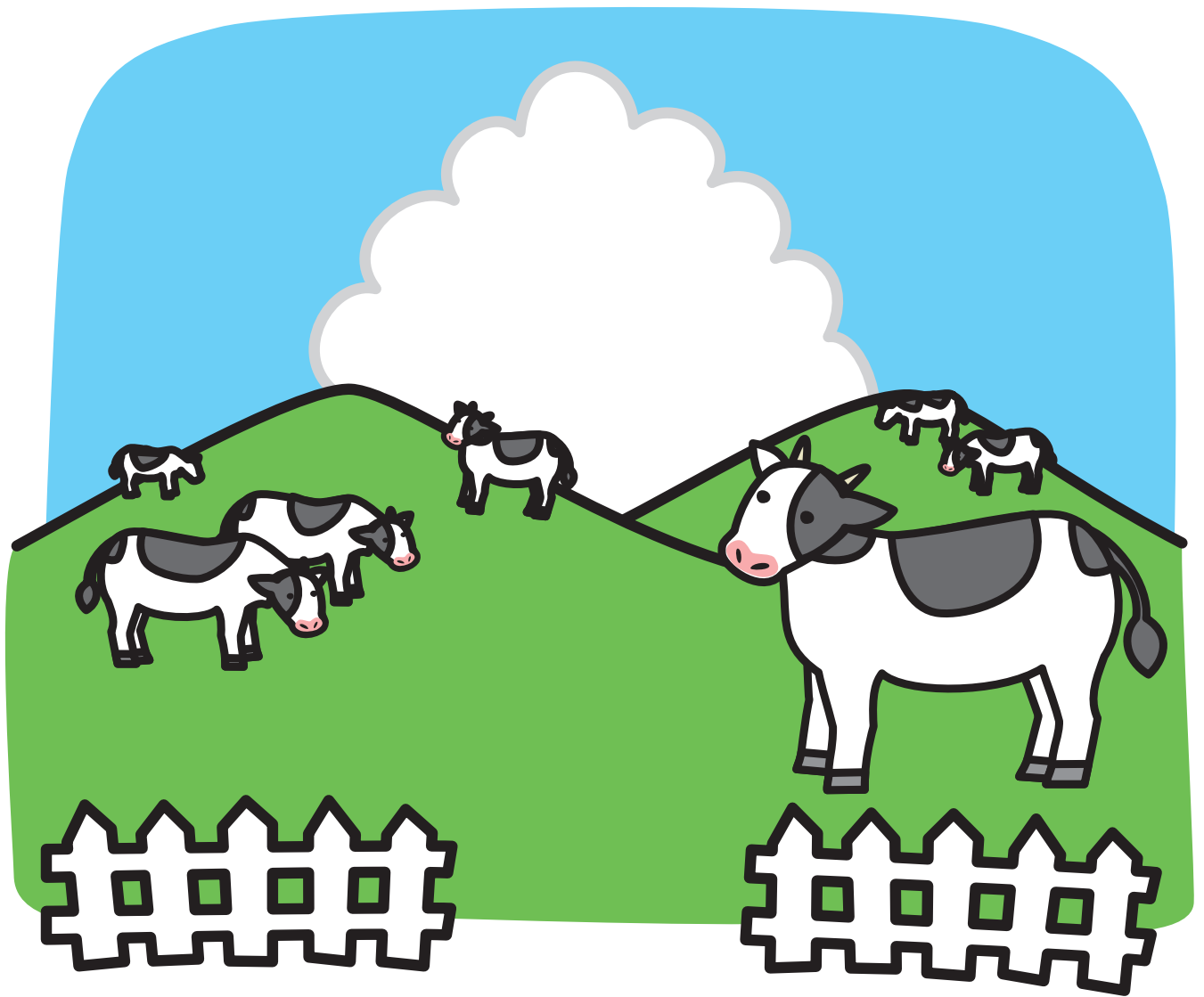

場合

工場

会場

店



店先

きつメ店

店いん

道



山道 近道 道る

空

図書館では
しずかに



室内
図書室
地下室

戸

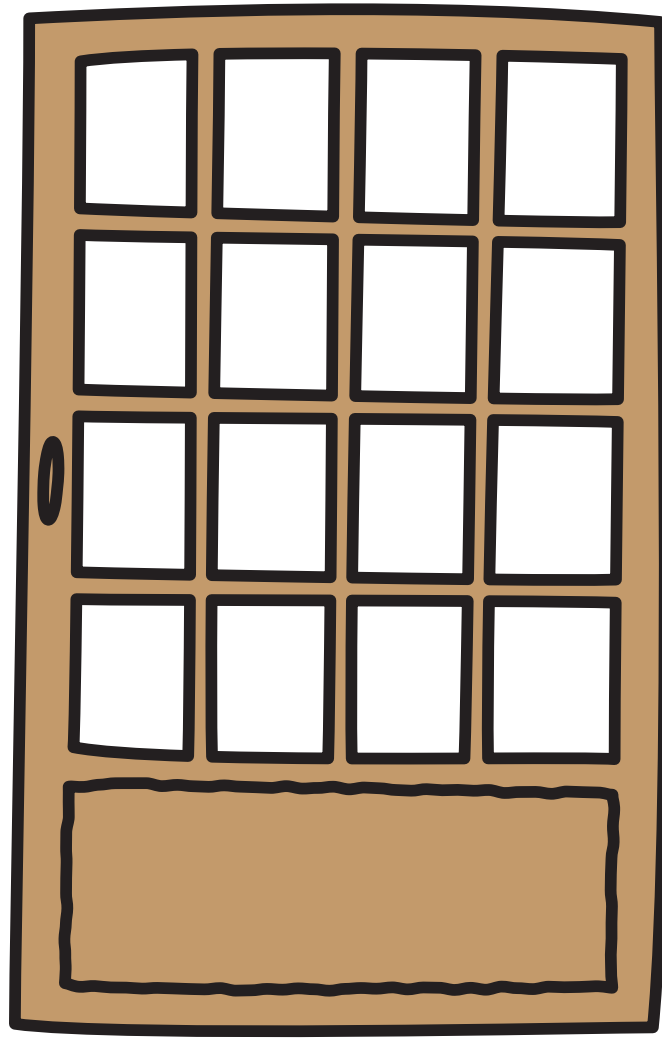

戸外

雨戸

戸だな

社



社 じん 社 社会

井



山
寺

お
寺

東
大
寺

数

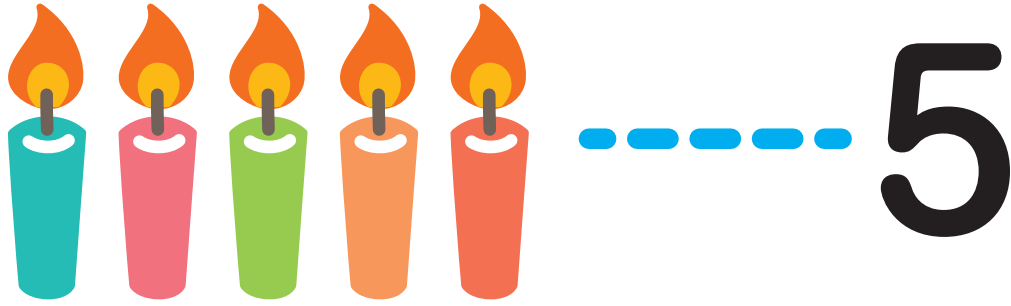

5

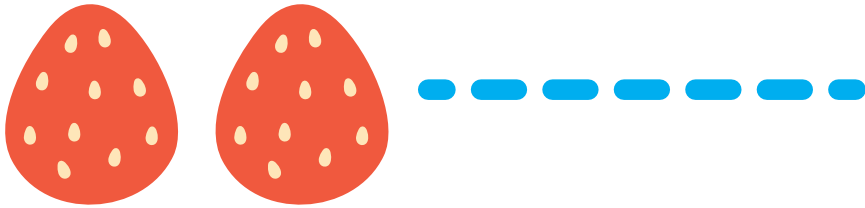

2



3

数
え
る

数

数
字

万

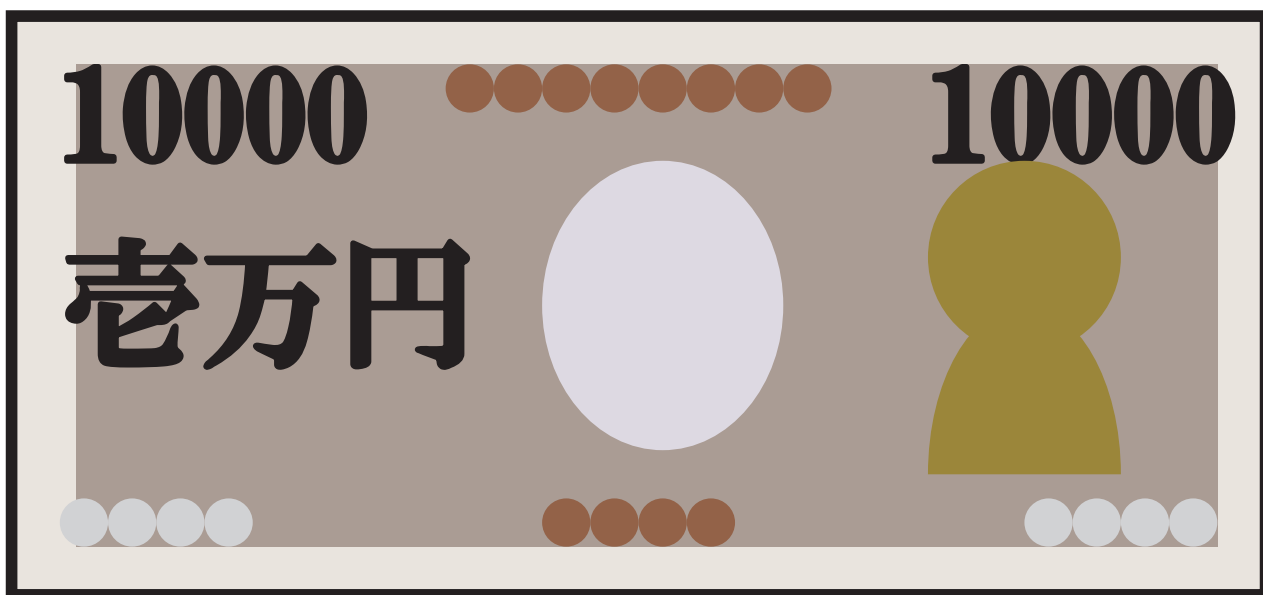

万里

一万円

万一

詰り

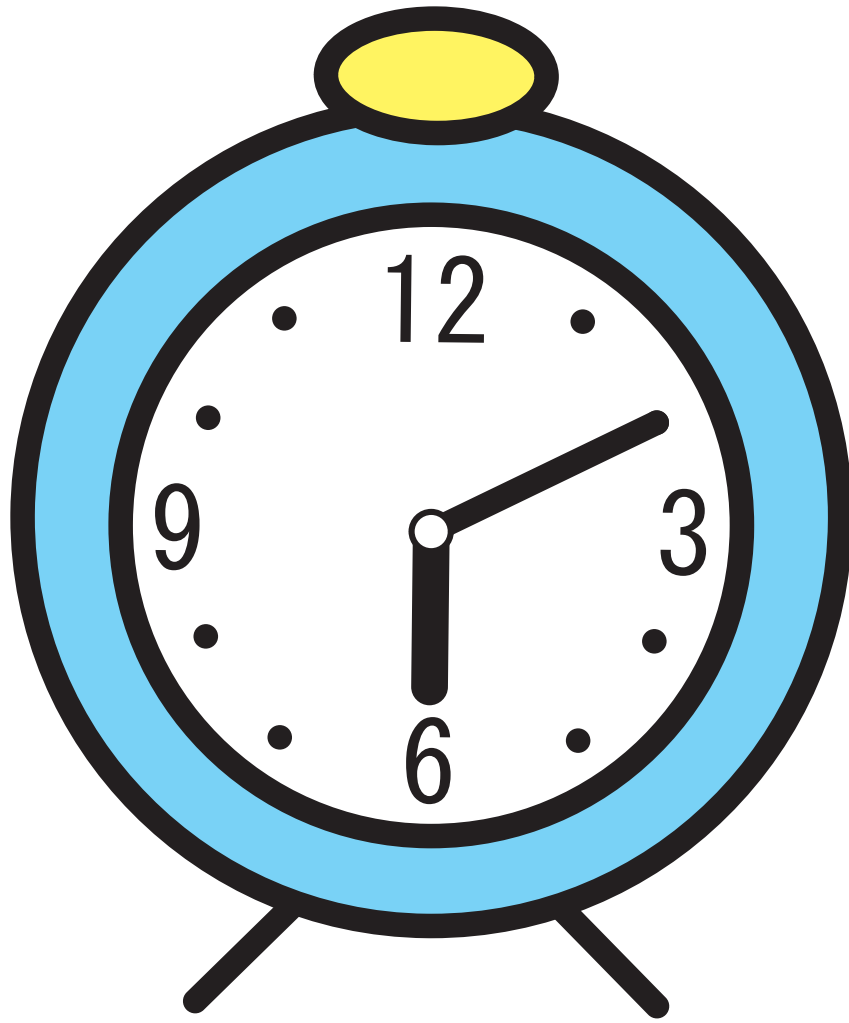

見計らう

計画

計算

算

$$1 + 1 = ?$$

たし算

計算

算数



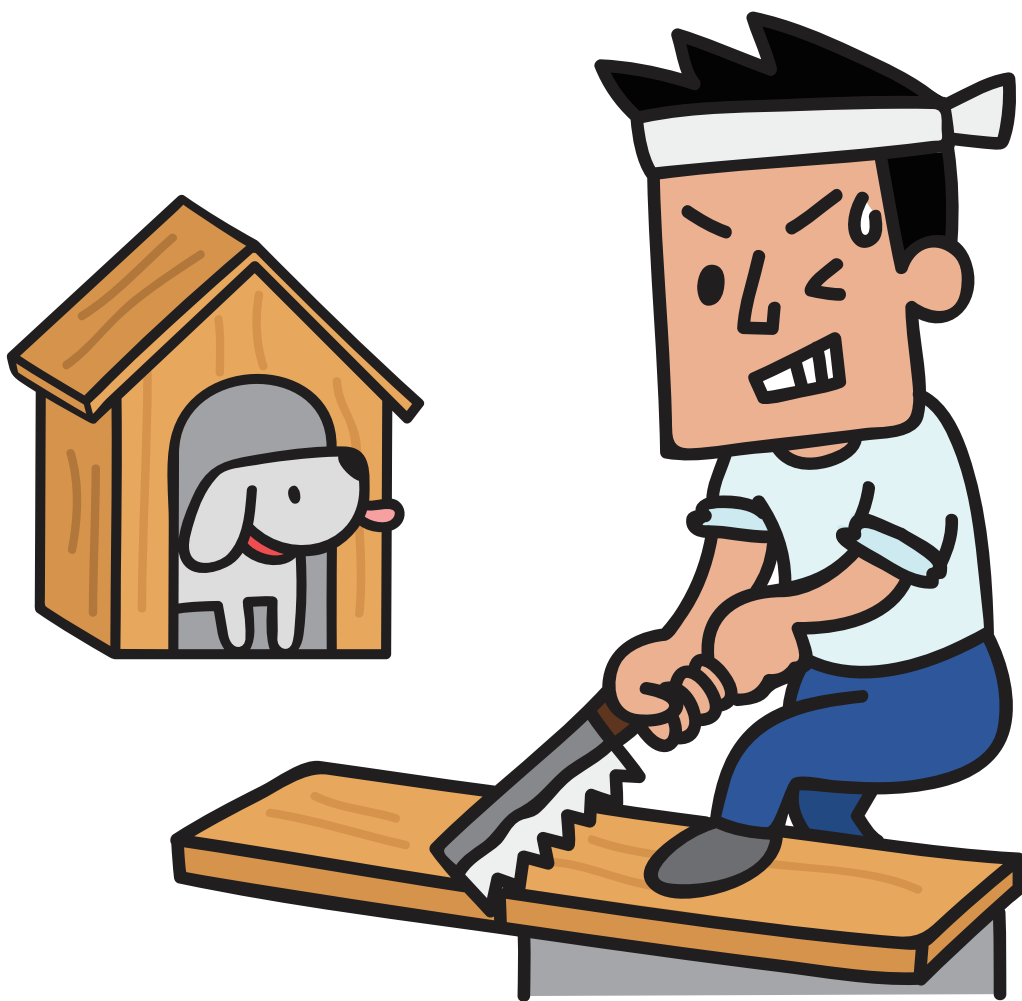

大 工 工 作
大 工 工 作

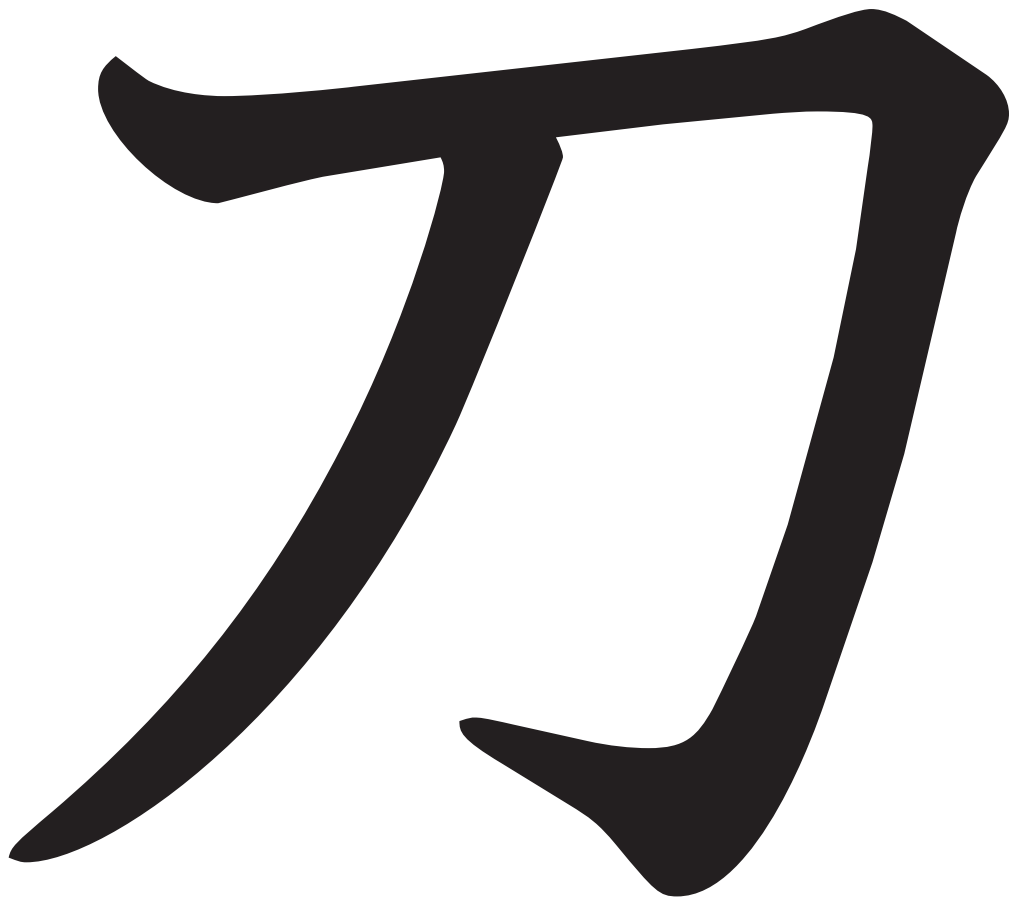

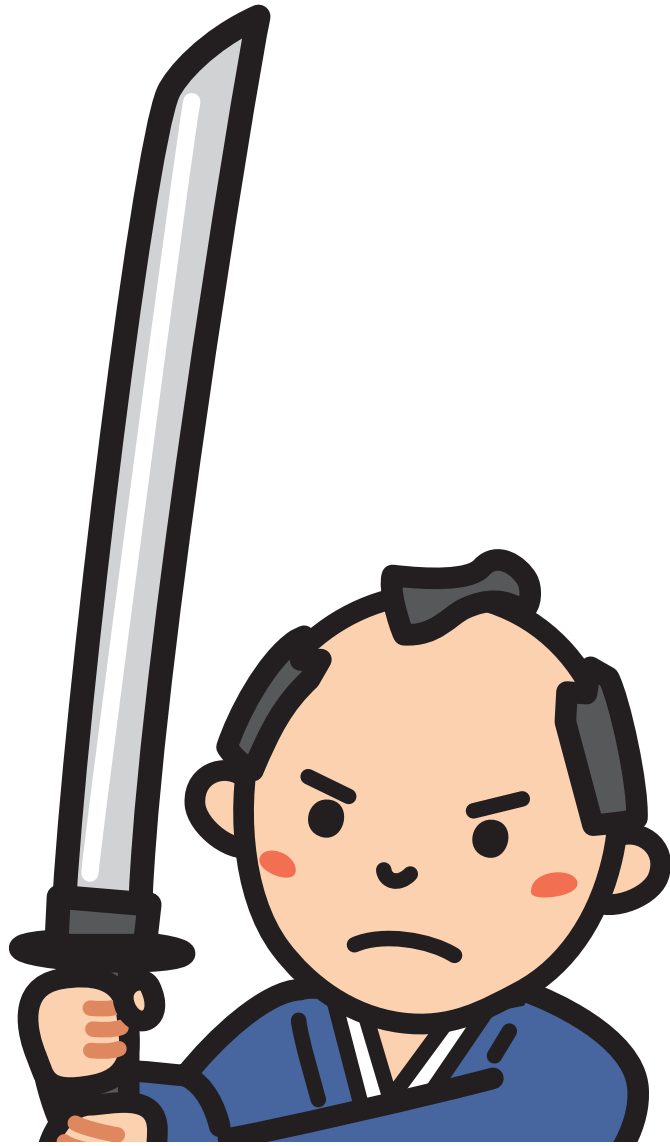

小 木 日
刀 刀 本
刀 刀 刀



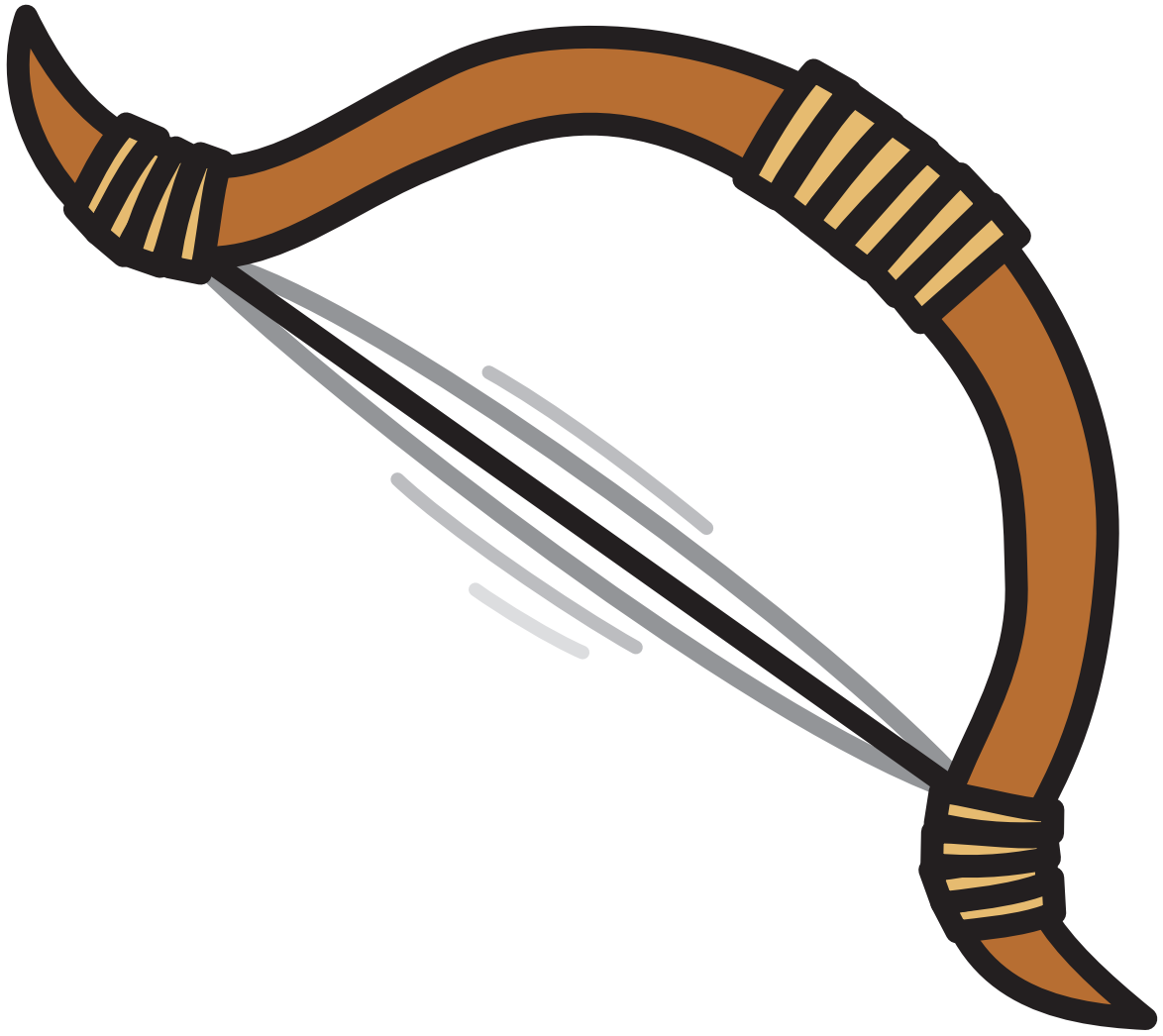

弓なり

弓矢

弓道

天

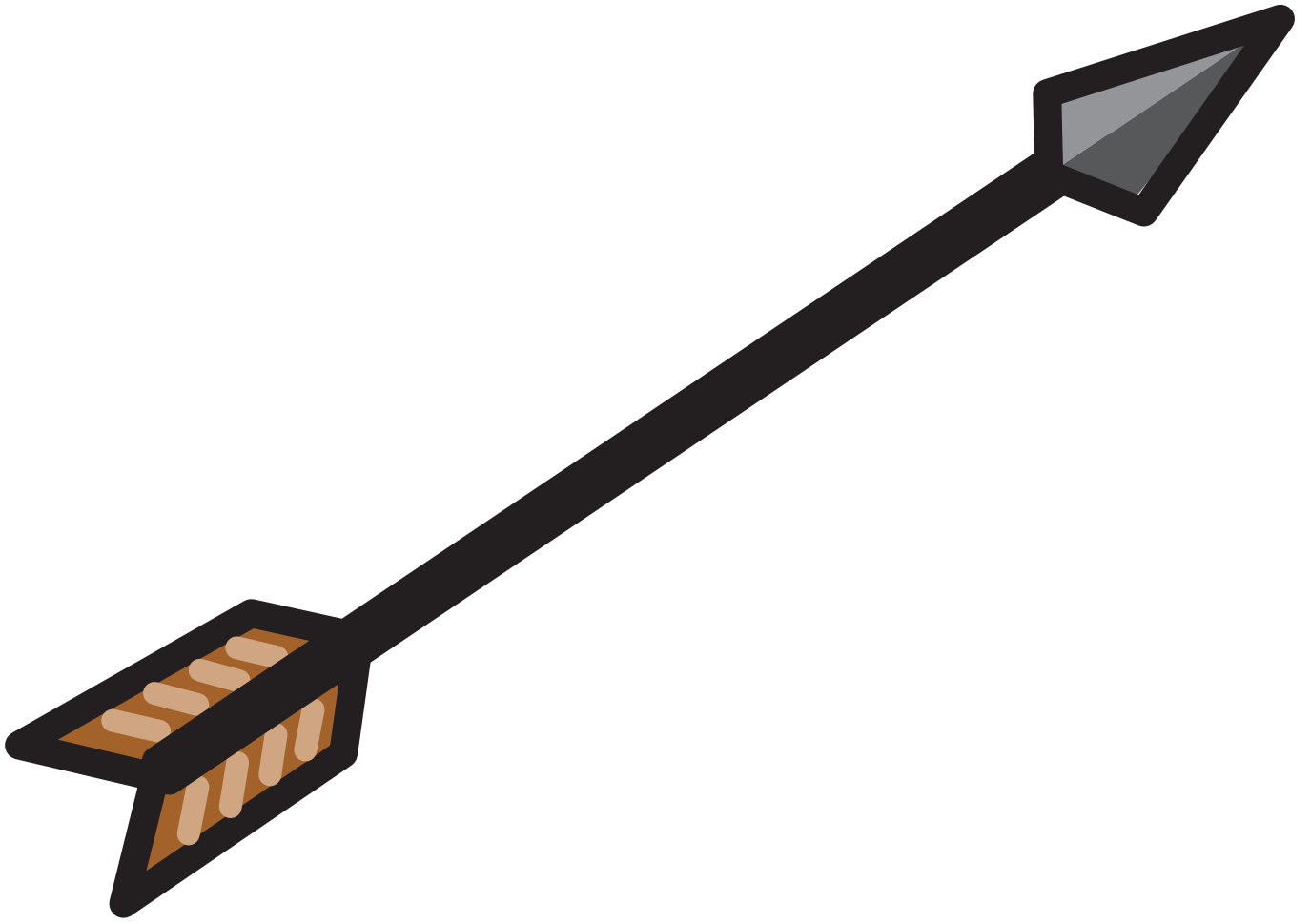

弓矢

矢先

矢じるし

何



何人 何か 何ごと

糸組

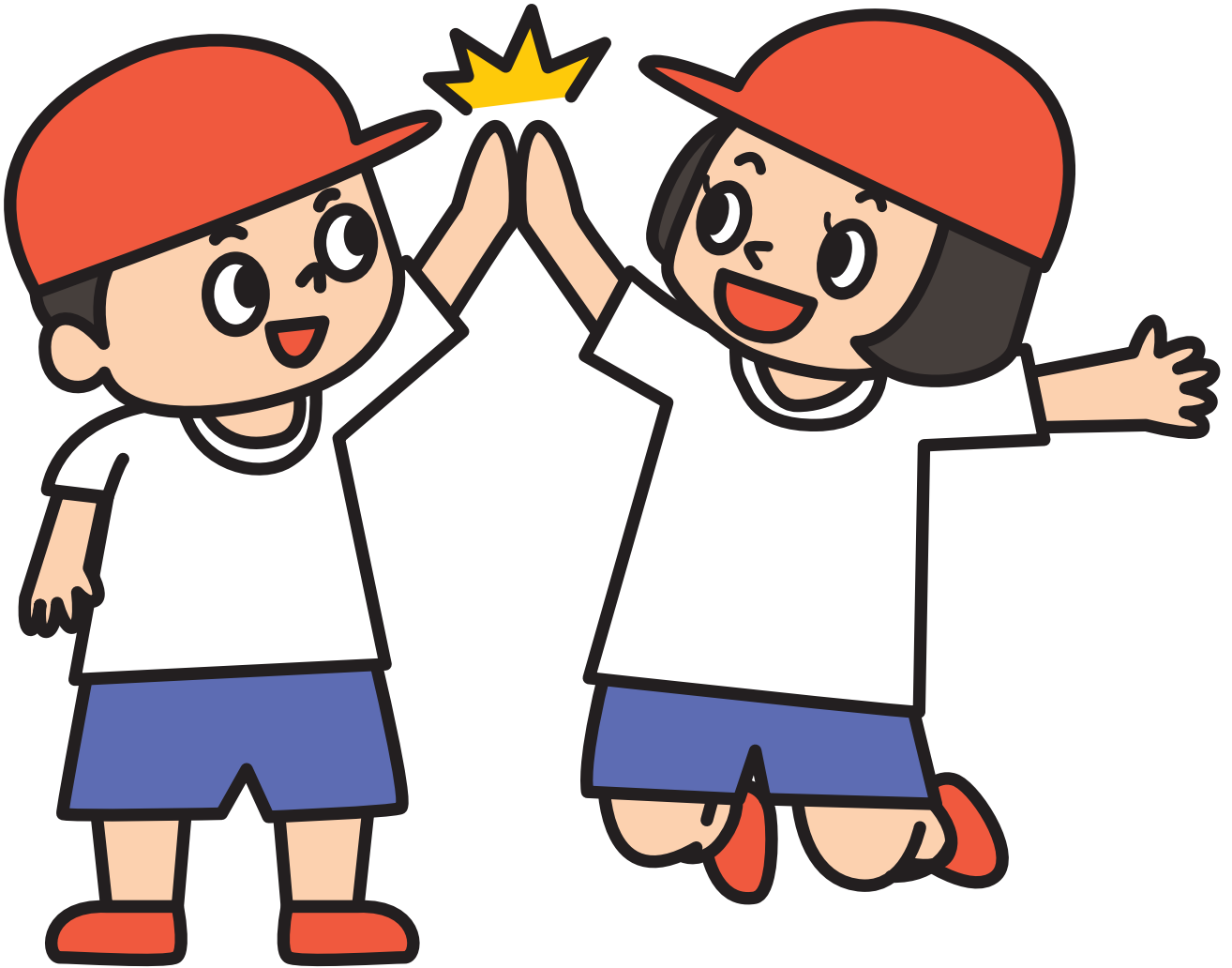

組 番 赤
む 組 組

理



せいり
りゆう
りく

科



内 科 教 科 目

オ



文 天 才
才 才 才
の
う

番



交 当 番 地
番 番 地

流



汽
て
き

汽
船

汽
車

電

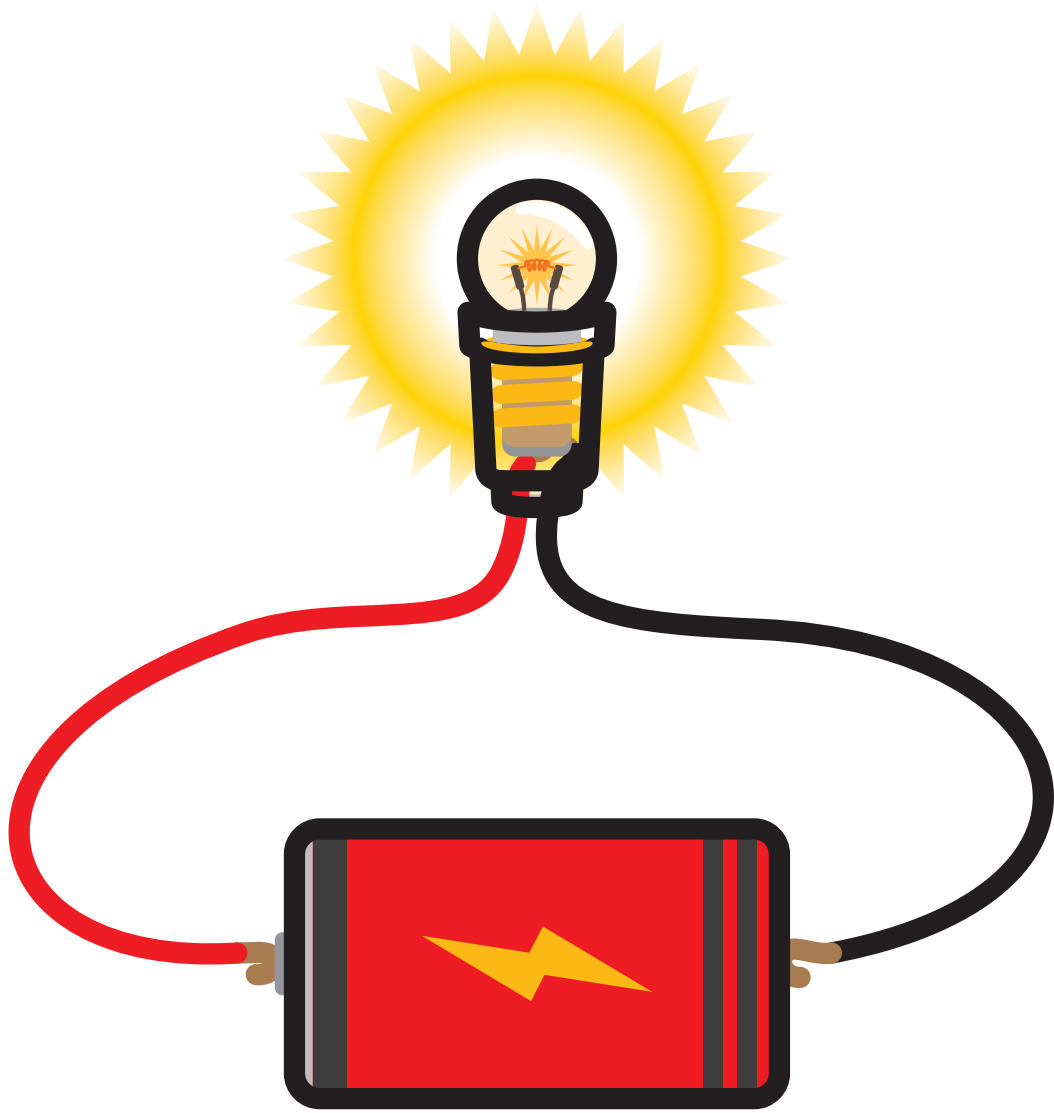

電
話

電
車

電
気

方

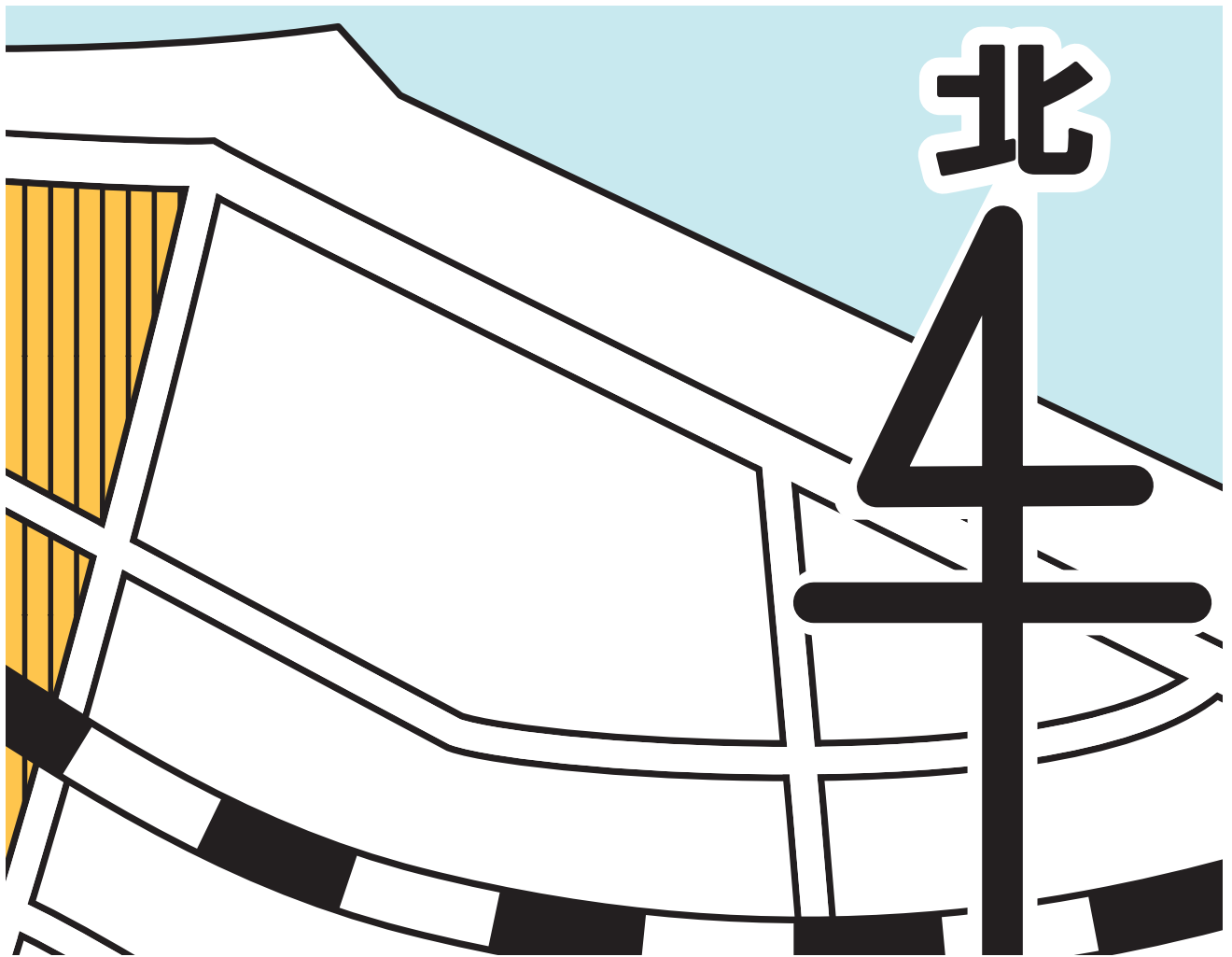

話
し
方

夕
方

方
角



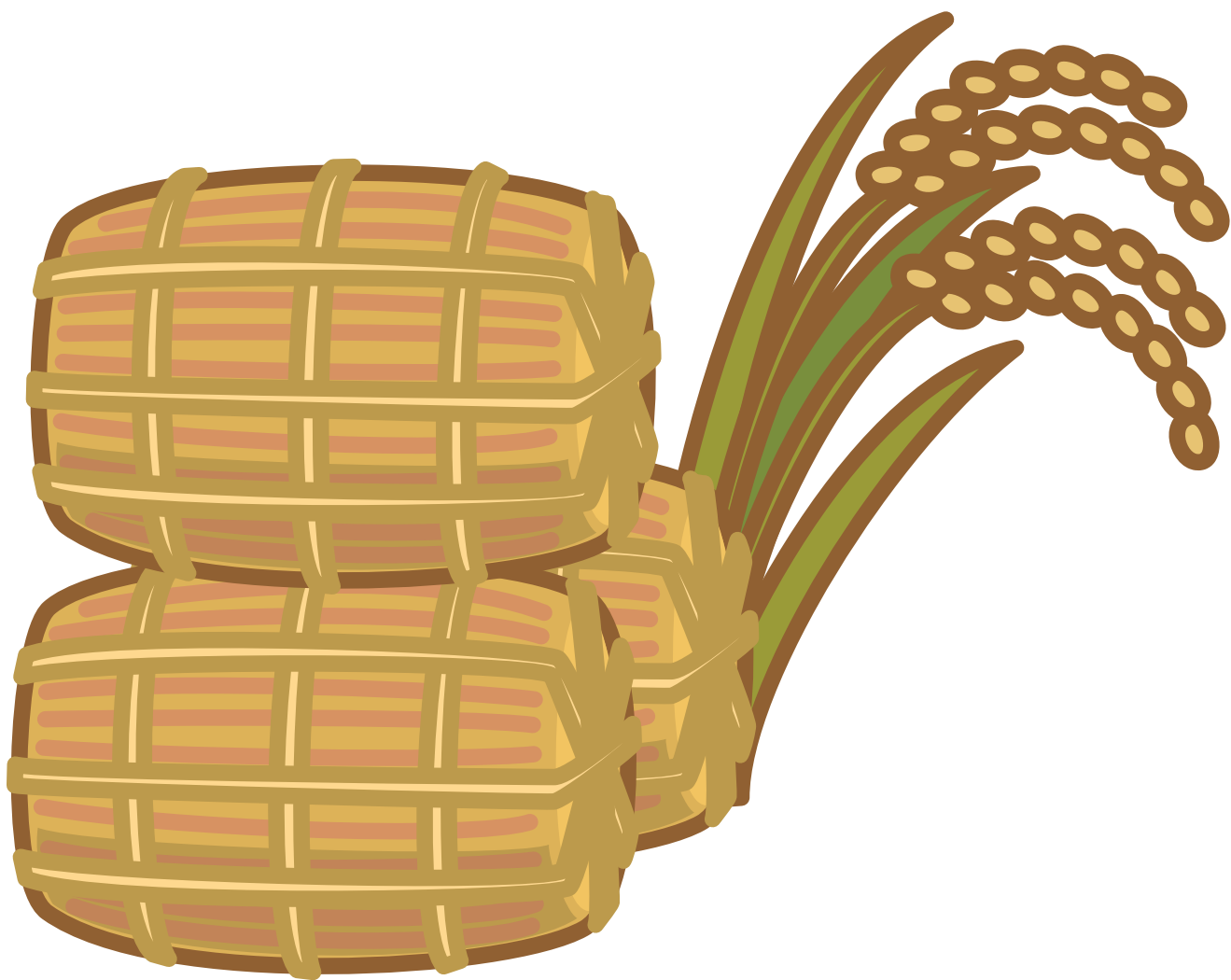

米
つ
ぶ

白
米

米
作

舞



麦ばたけ

麦茶

小麦

三五
口口



語る

語学

国語

馬

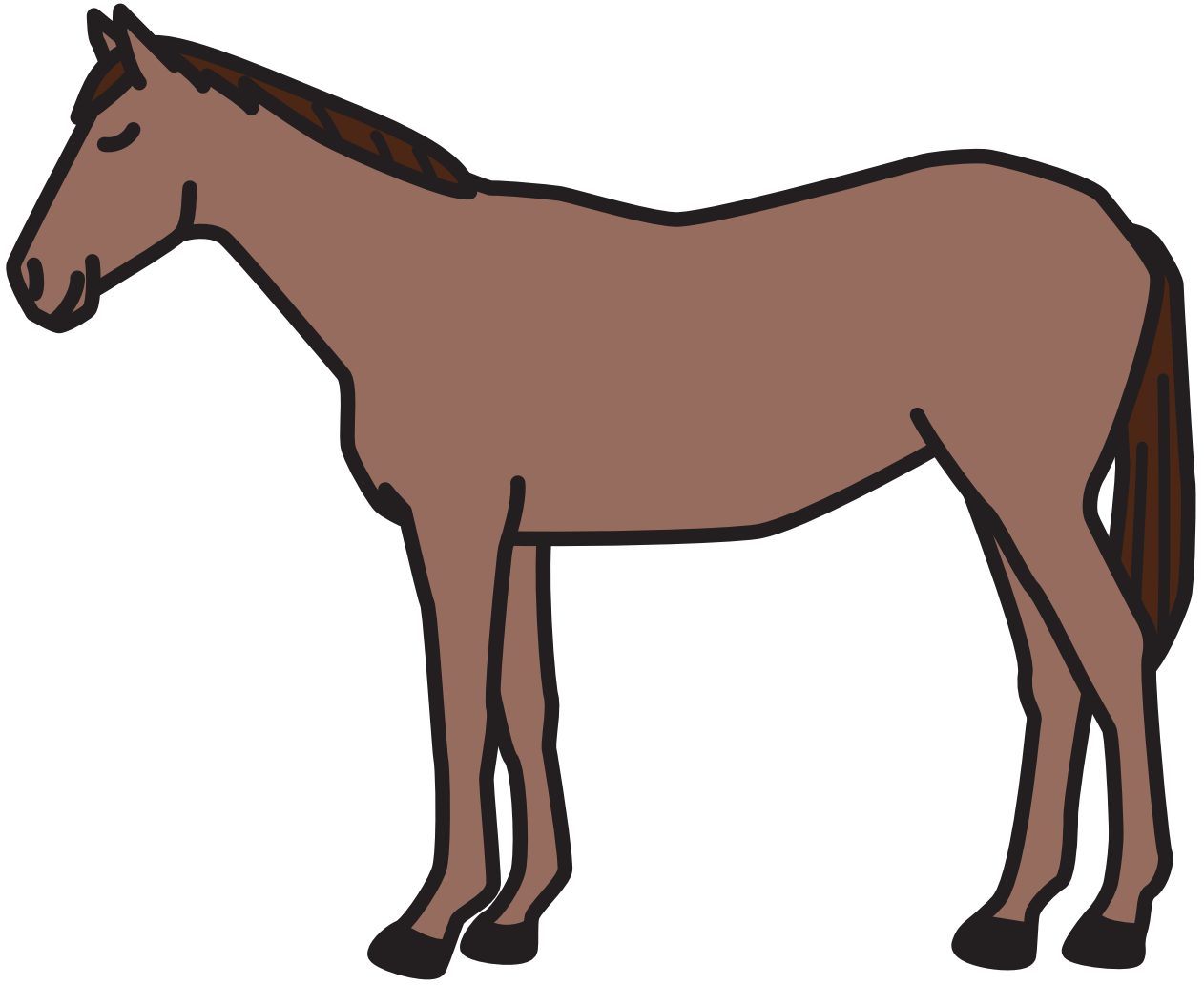

馬
ご
や

木
馬

馬
車

年

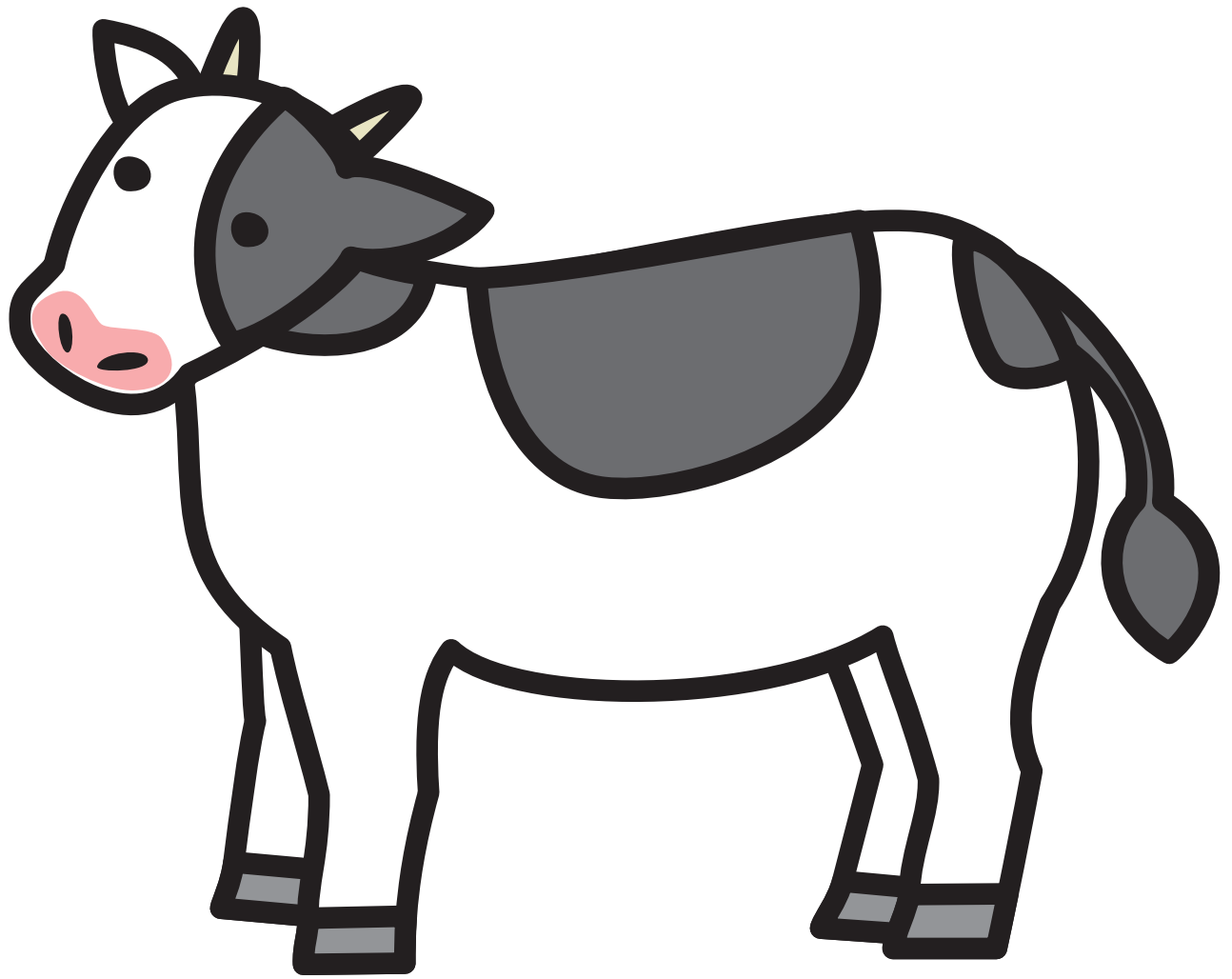

子牛

牛にゅう

牛肉

角

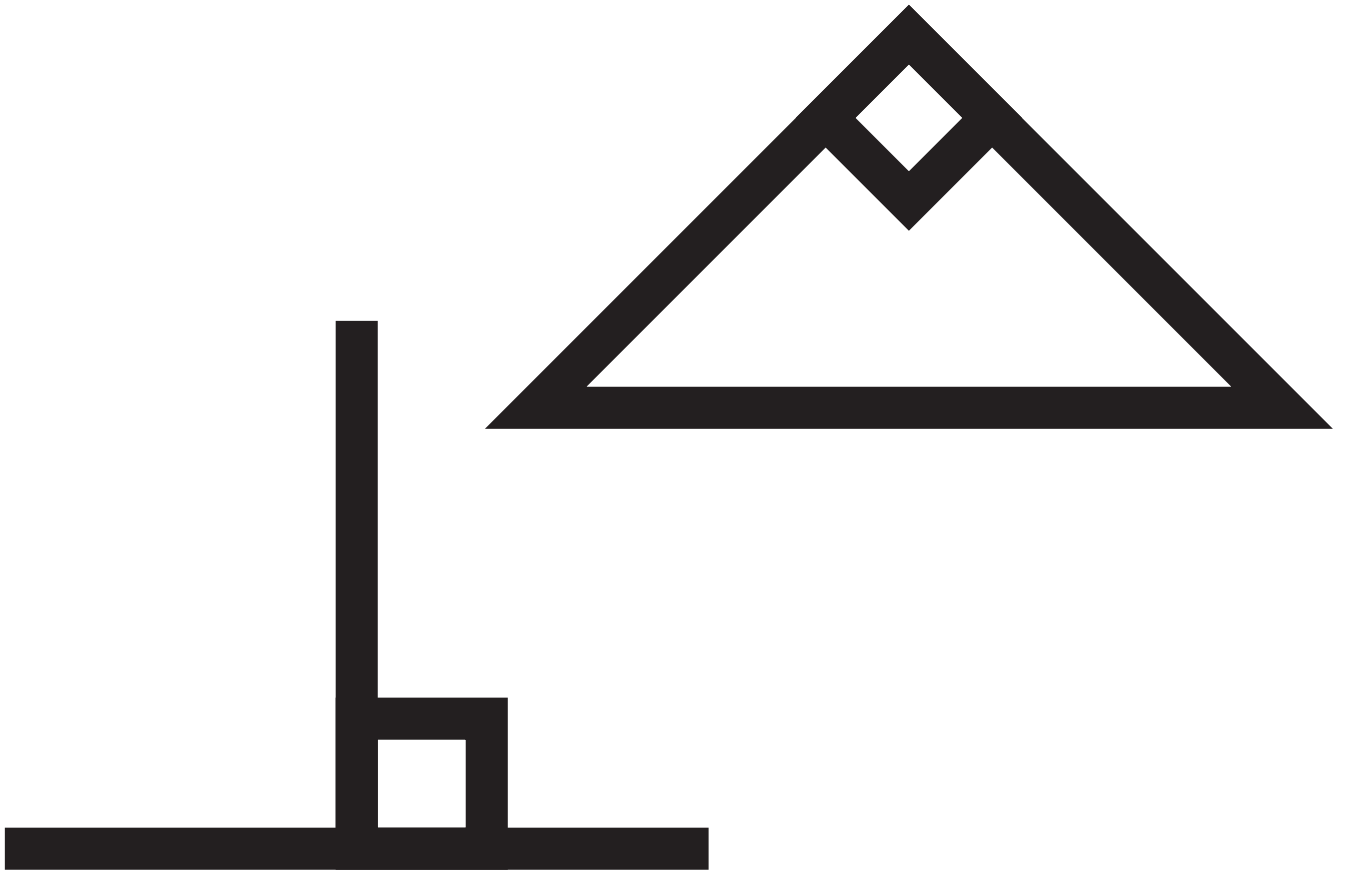

牛の角

まがり角

直角

台



台風

台本

台どろ

魚

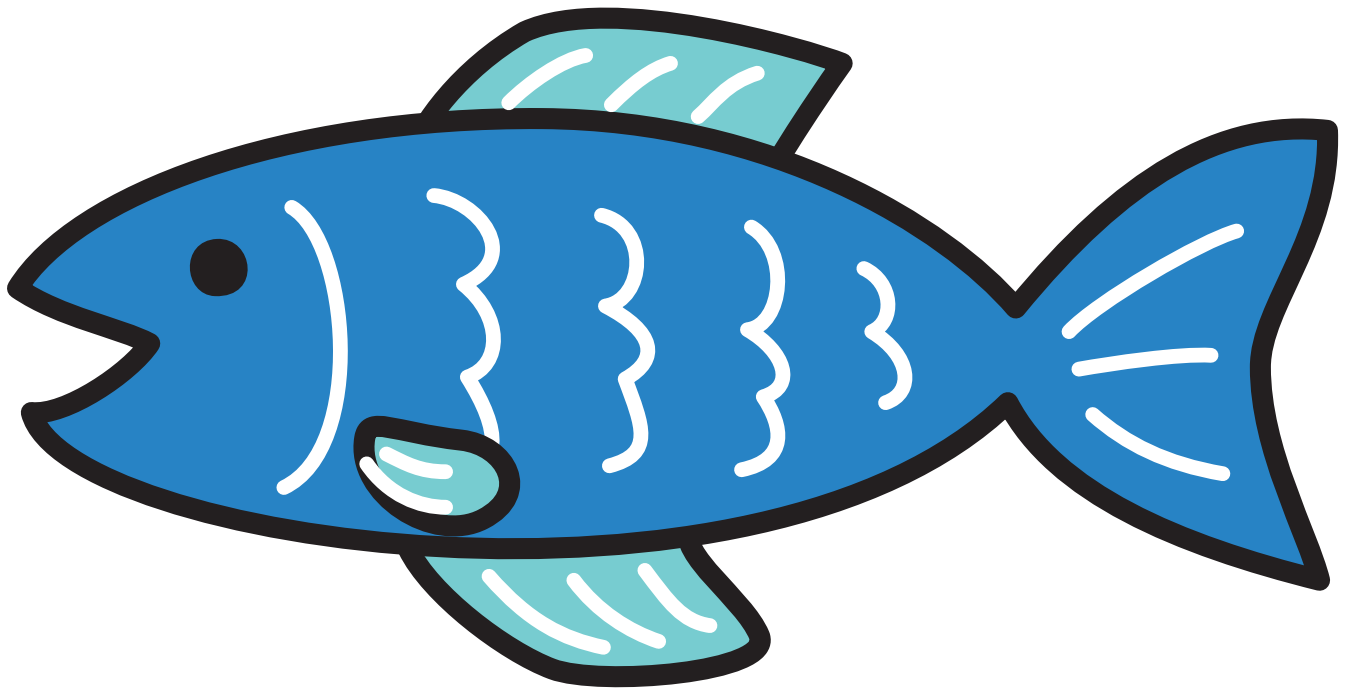

青魚

魚つり

金魚

鳥

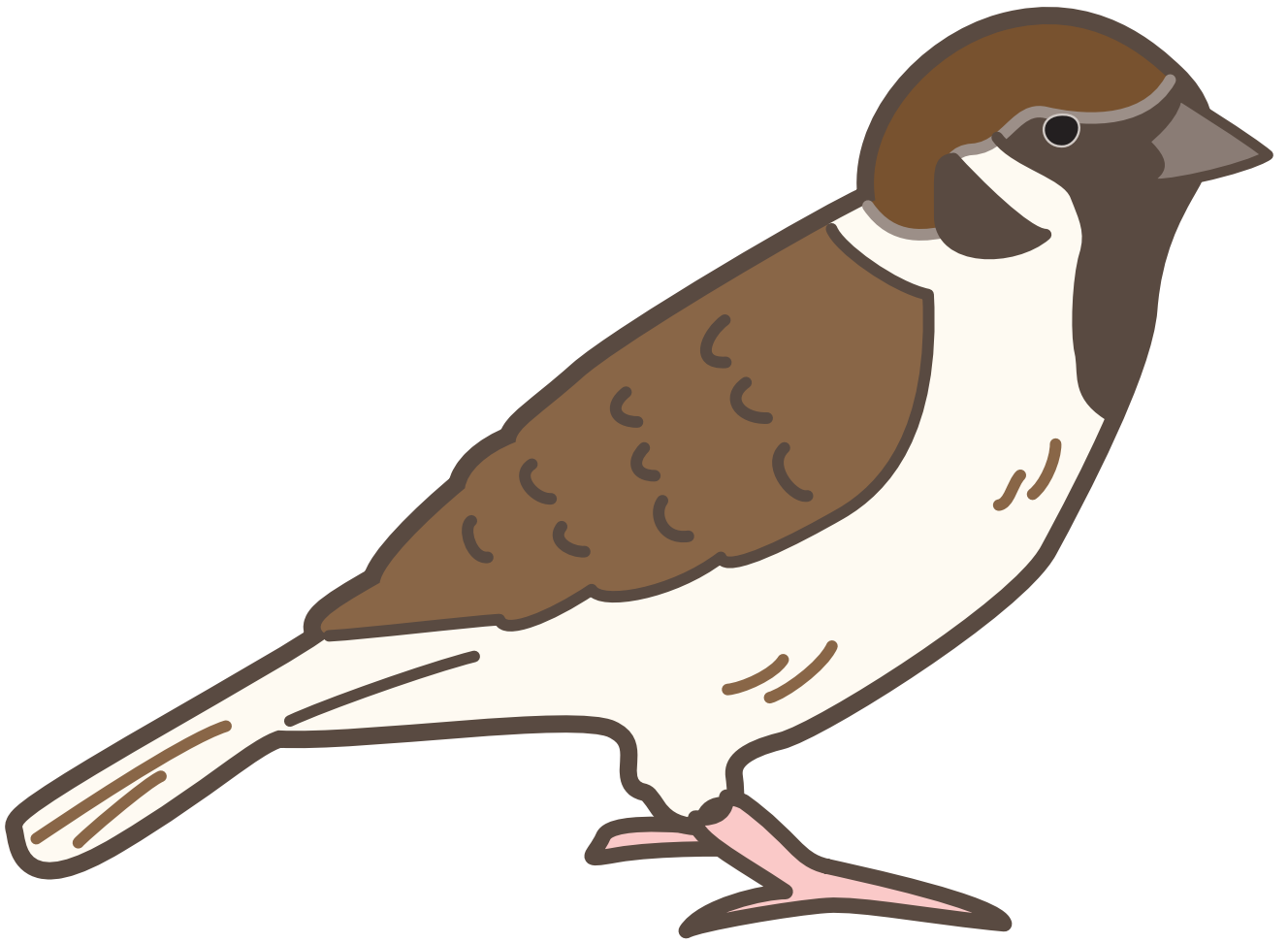

小鳥 野鳥 白鳥

雨

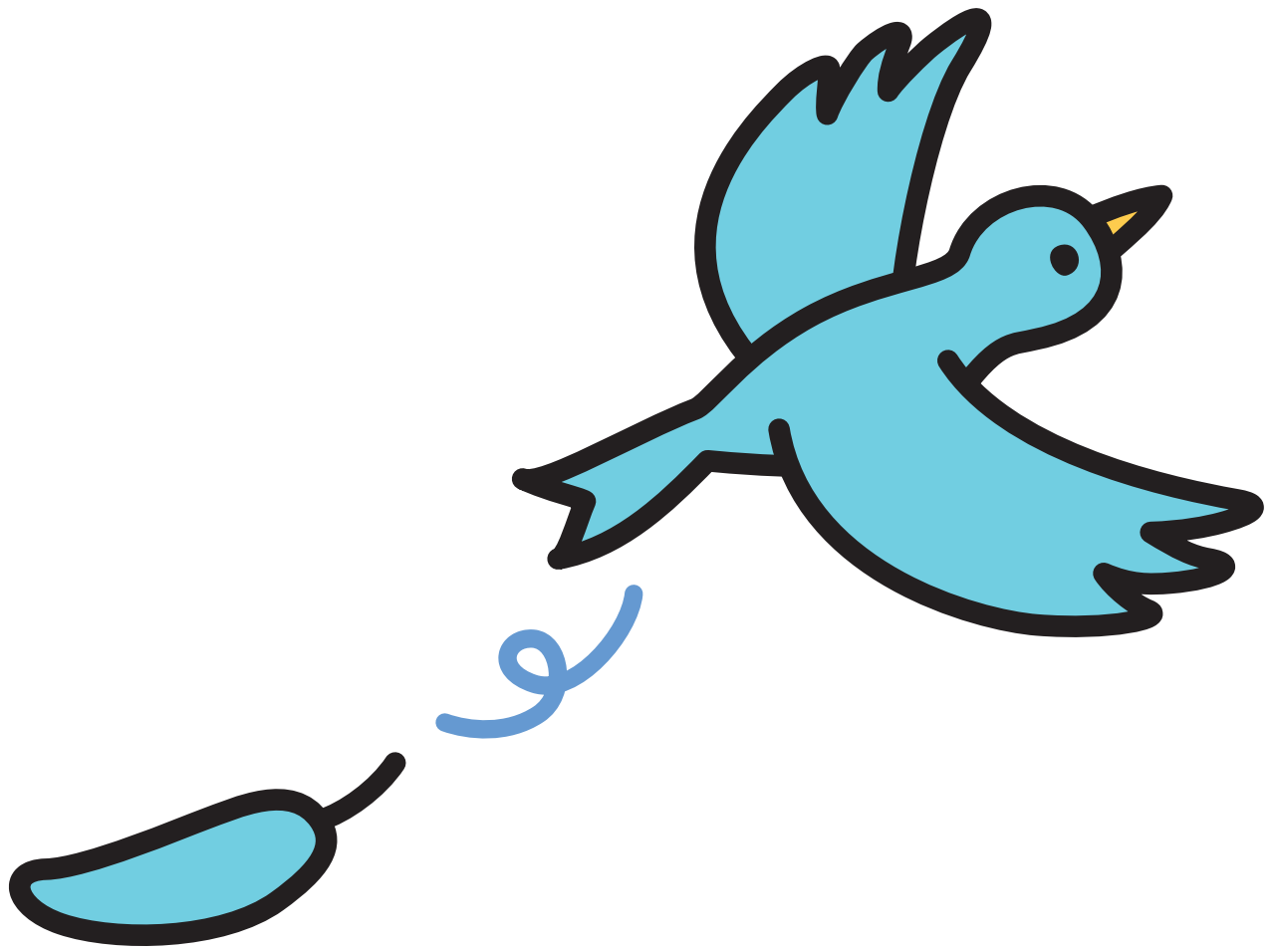

鳥の羽

羽ばたく

羽毛

毛



毛 毛 毛
虫 糸 ふ