

興



悪い

悪事

悪口

安



安
ら
か

目
安

安
全

暗

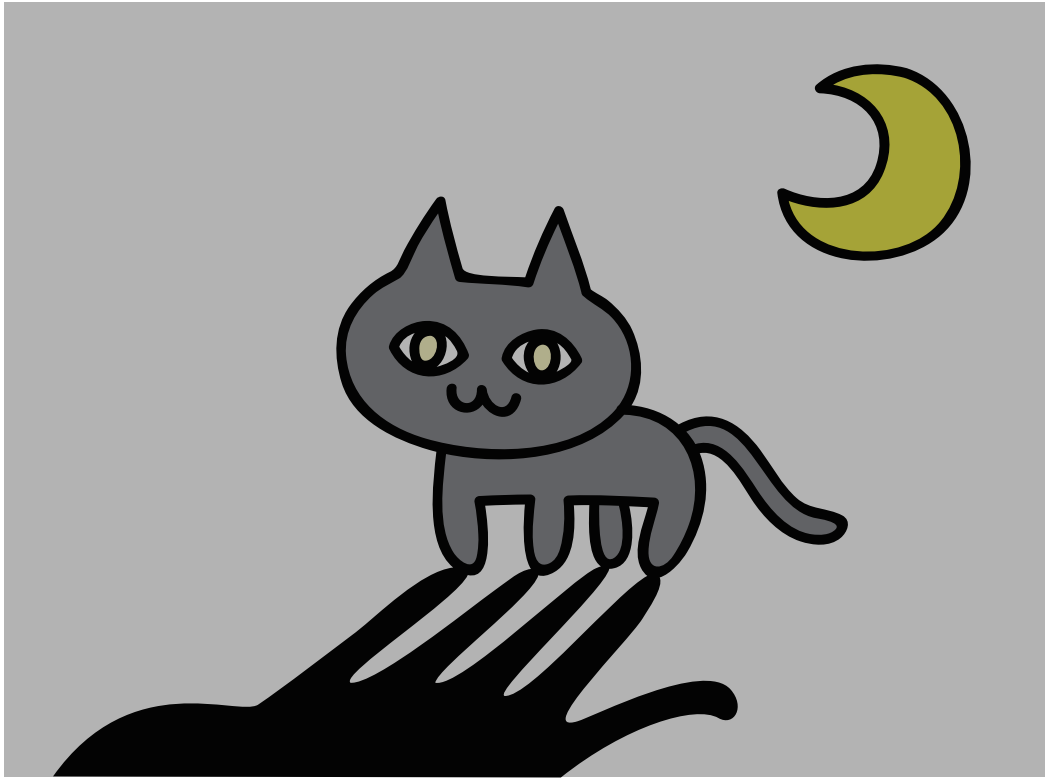

暗
が
り

暗
黒

暗
記

医

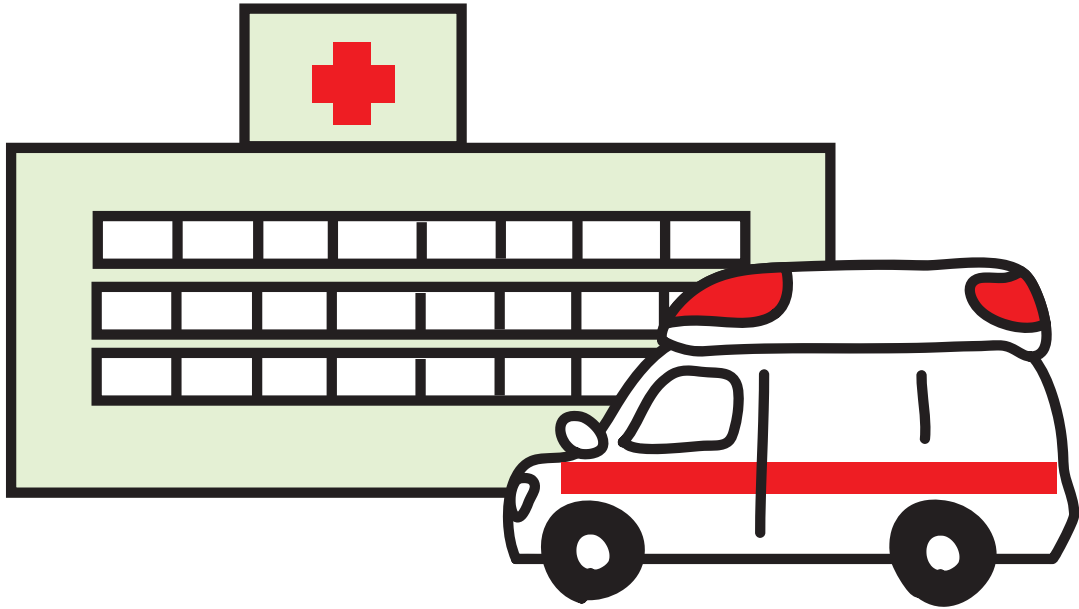

医 薬 品 医 者 医 学

森文



委任

委員長

委員会

意



好意 意味 意見

育

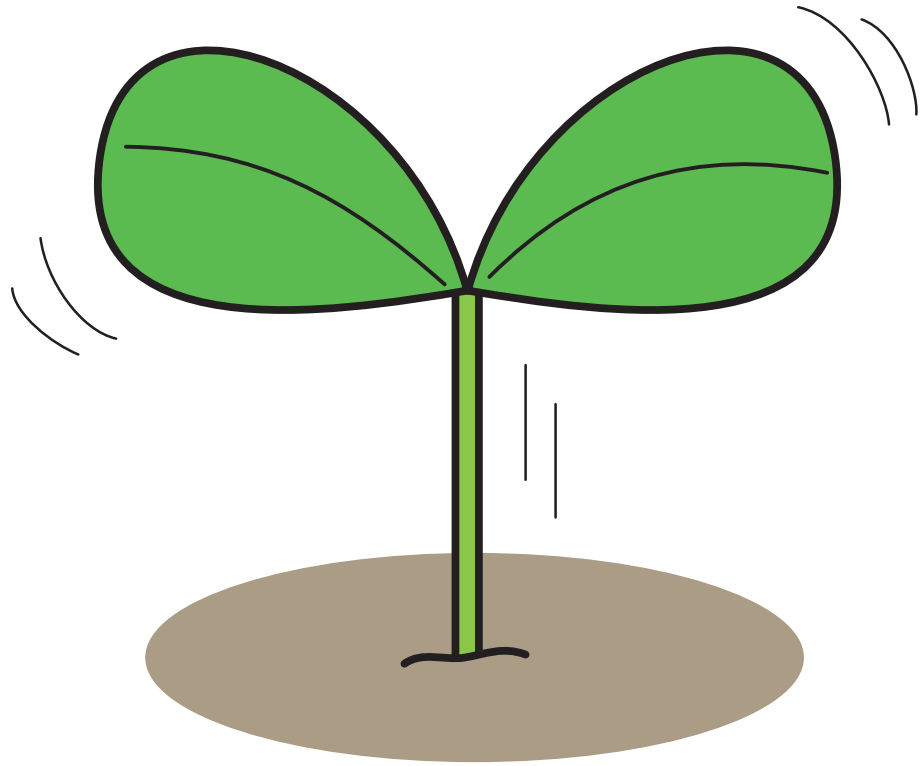

子育て 発育 教育

買



店員 社員 全員

院



美容院
入院
病院

飲



飲
み
水

飲
酒

飲
食
店

運



運ぶ 幸運 運転

泳



水泳
泳ぐ
平泳ぎ

馬

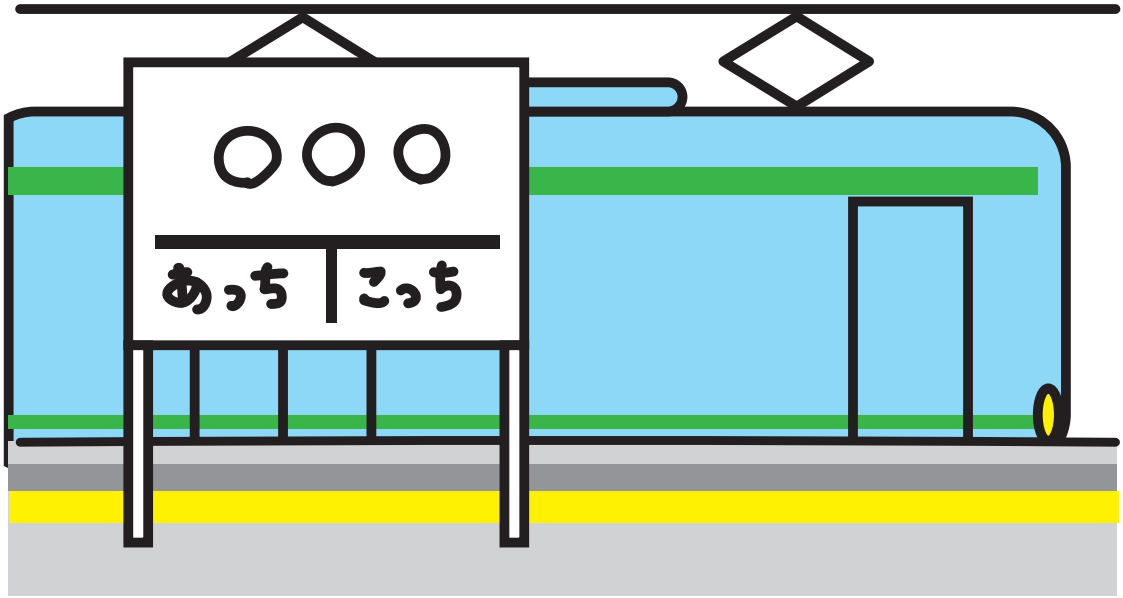

駅 駅 駅
前 長

典



中 中
央 央
区

横黄

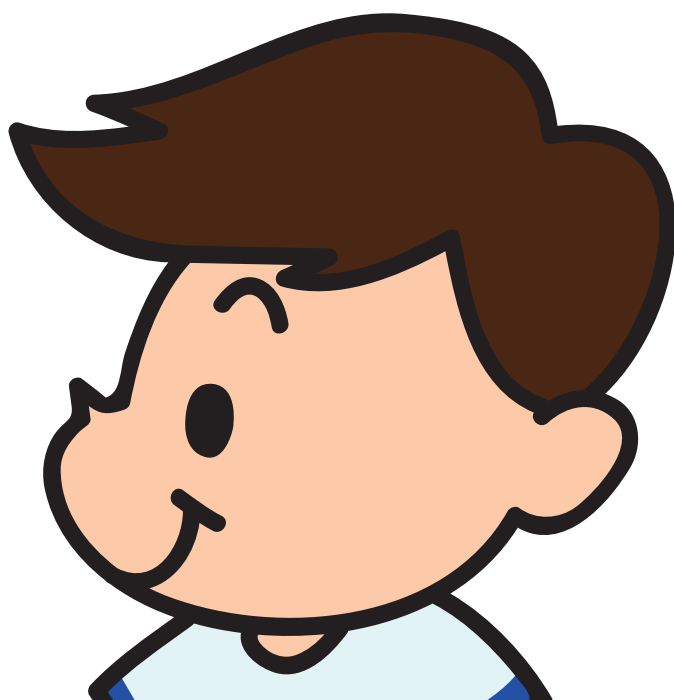

横
顔

横
書き

横
転

願

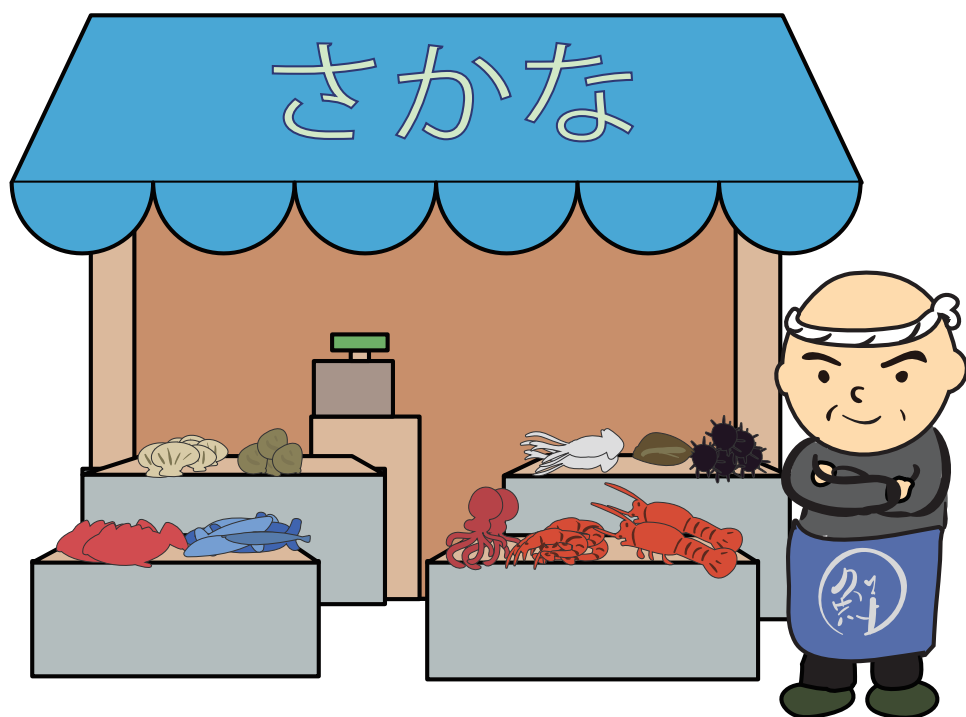

魚屋 屋根 屋上

油皿

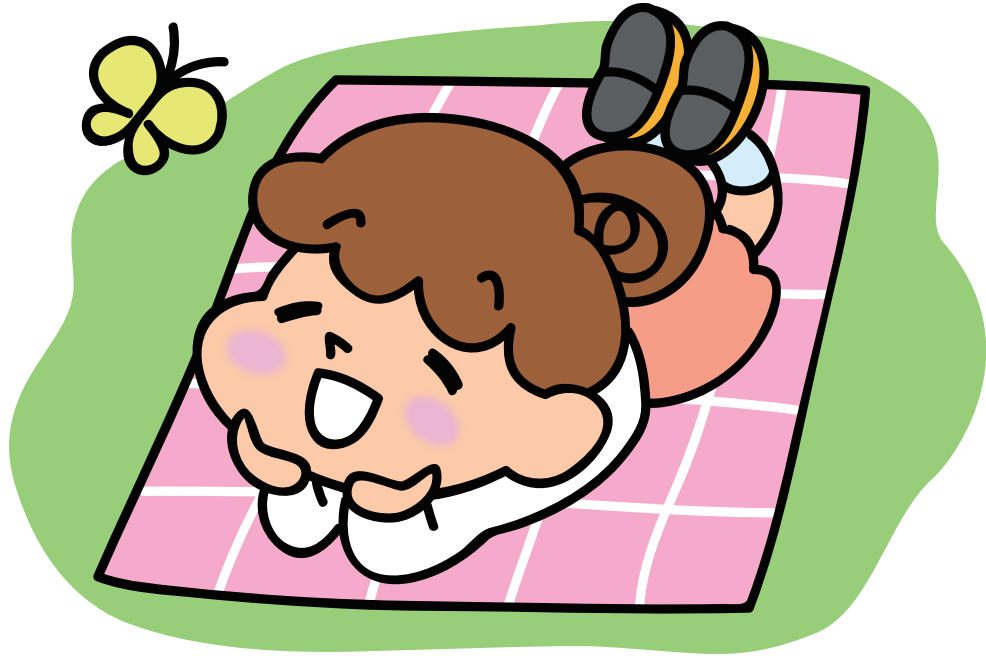

温 体 気
か 温 温
い

化



お
化
け

化
し
よ
う

化
石

荷



重荷 荷物 出荷

界



自然界 学界 世界

開



開ける
開く
開始

階

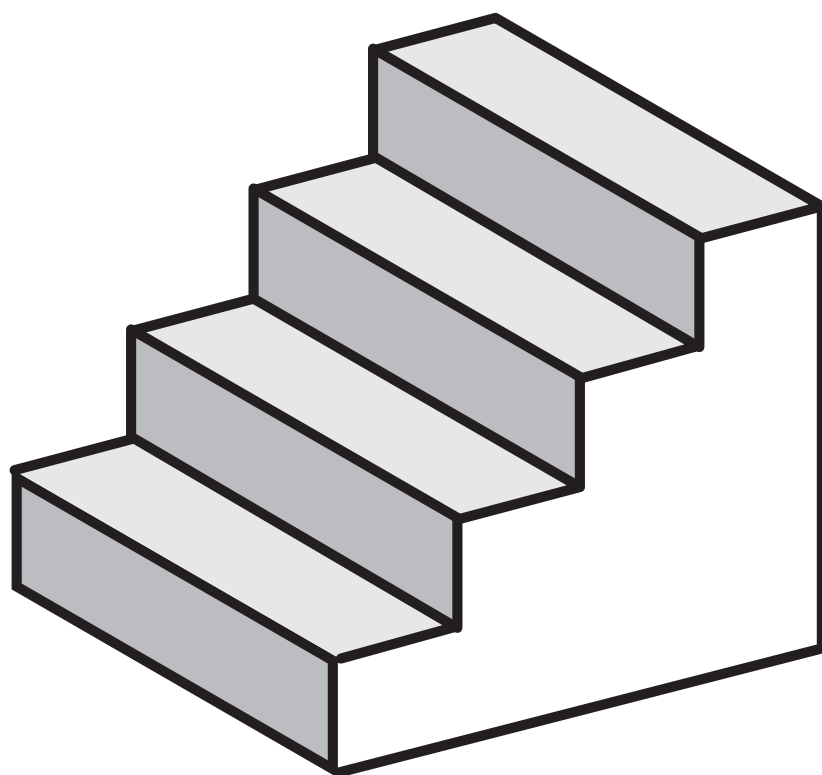

階 階 二
級 段 階

舞



寒空 寒い 防寒

感



感じる

感動

感想

漢

去矣三千里
送君生暮寒
空中懸大岳

漢字

漢文

漢語

貧富



旅館 図書館 中世の館

岸

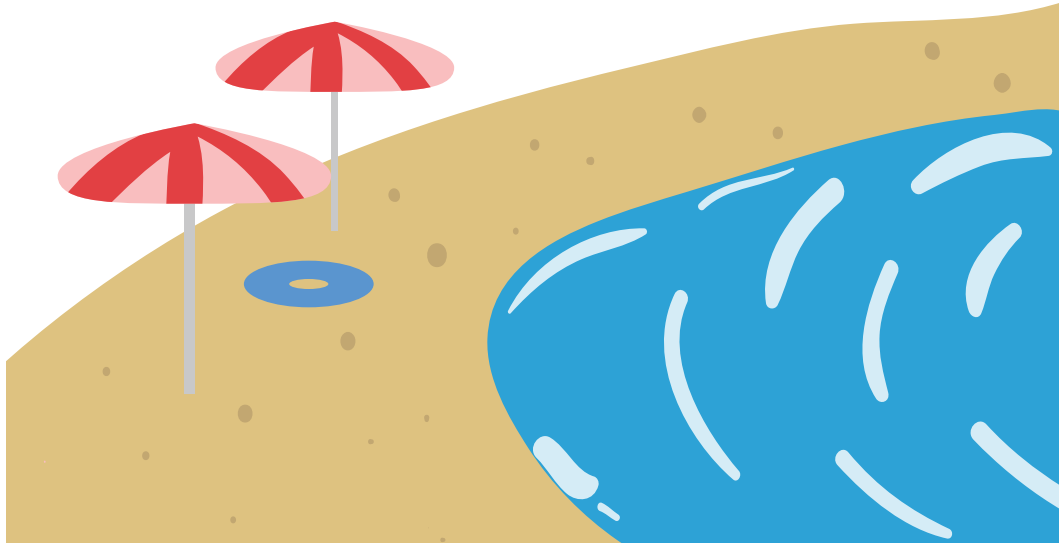

川 対 海
岸 岸 岸

起



起立
早起き
わき起る

期

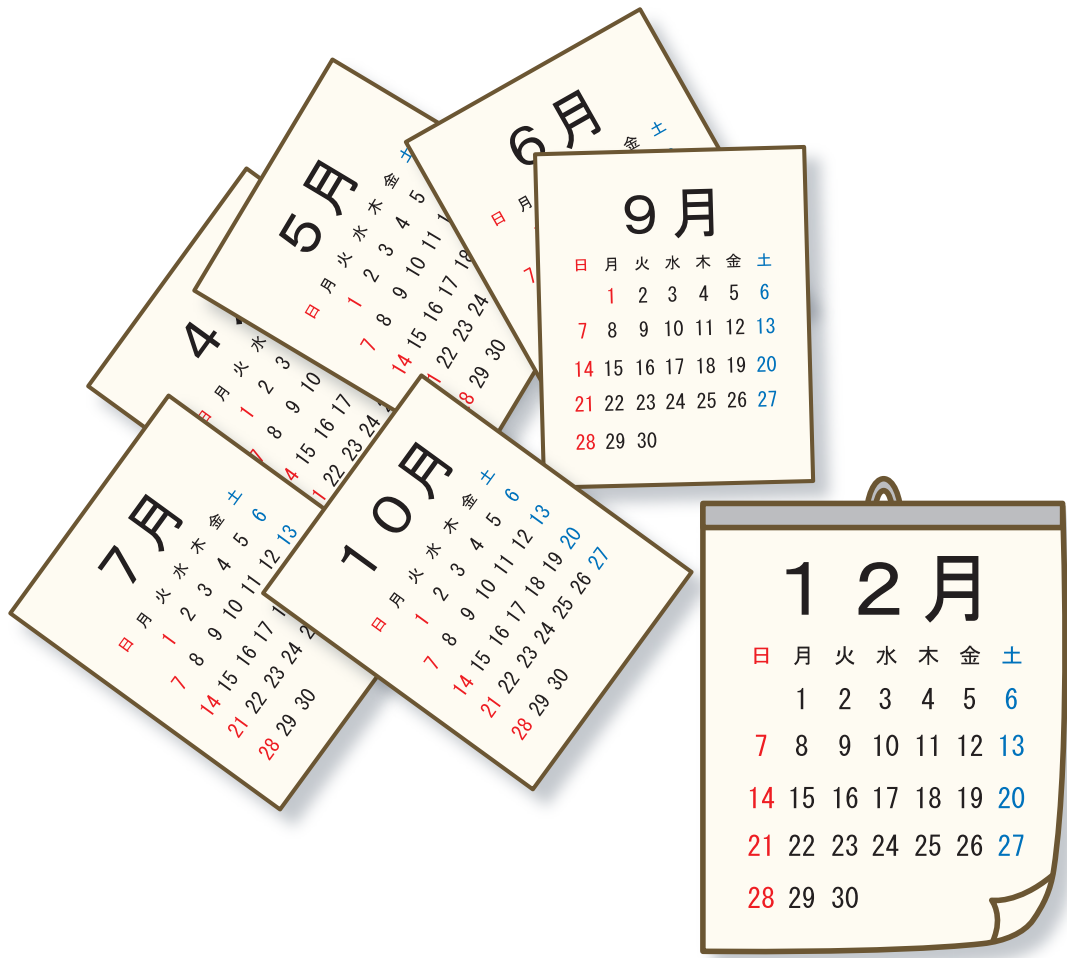

冬期 新学期 期間

容



お客様
来客
客室

究

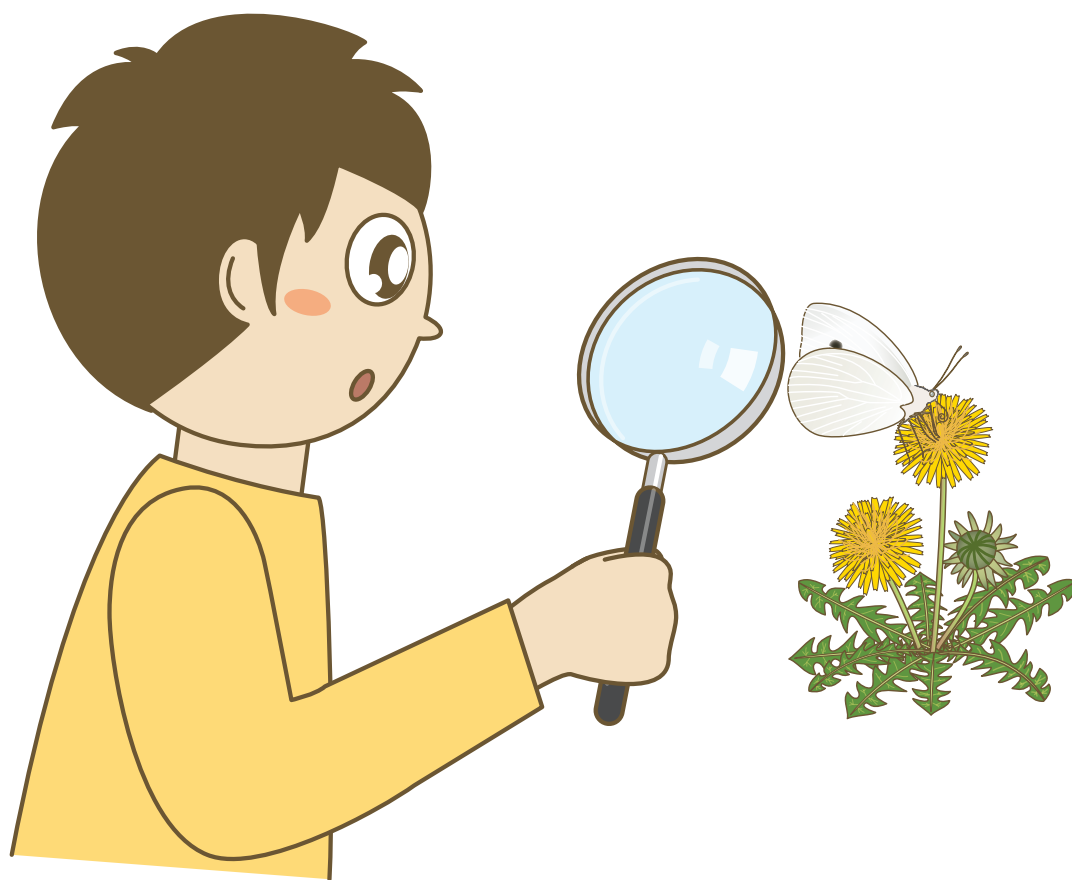

究 研
極 究

急



急ぎ足

急速

急用

糸級

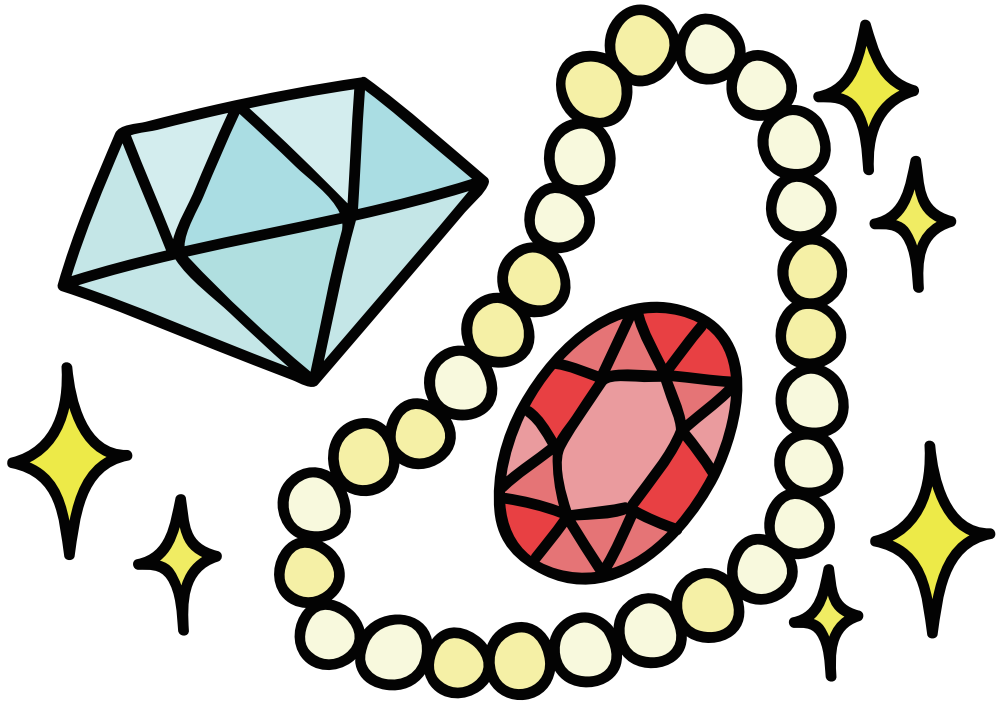

学 進 高
級 級 級

高

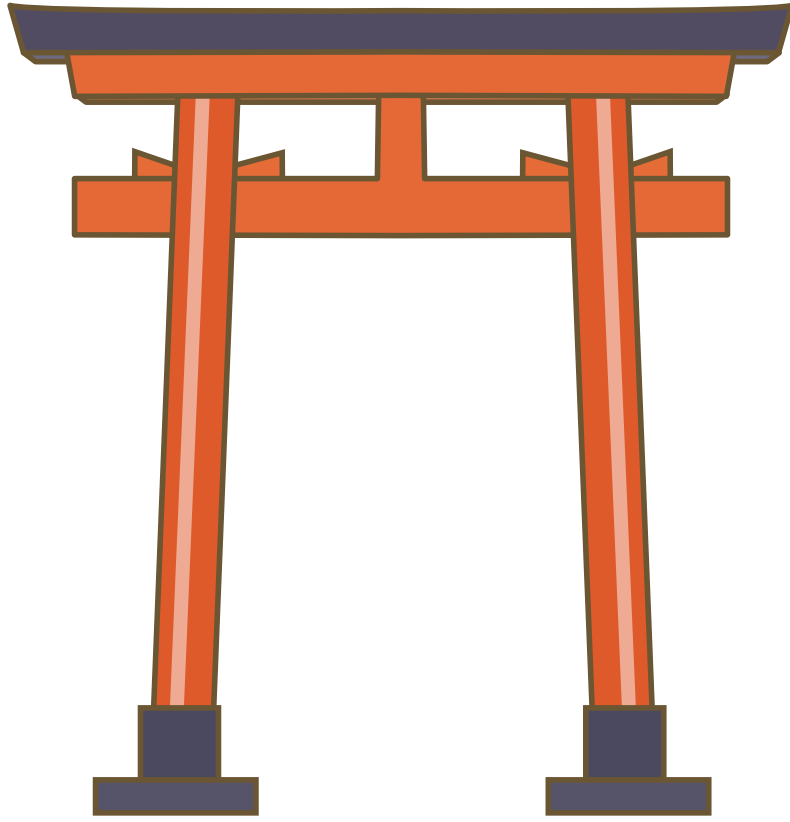

お 神 王
宮 宮 宮

球

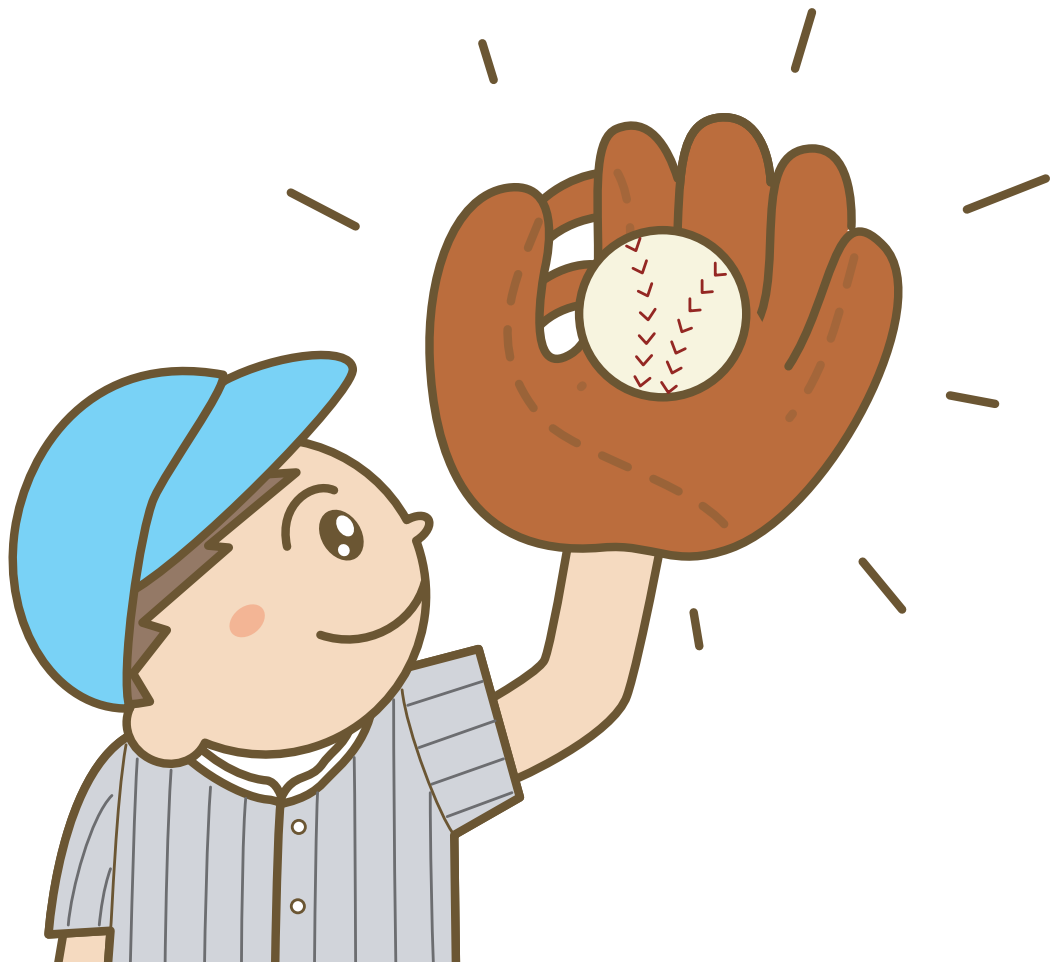

地球
野球
おそい球

共



去年
過去
立ち去る

稽首

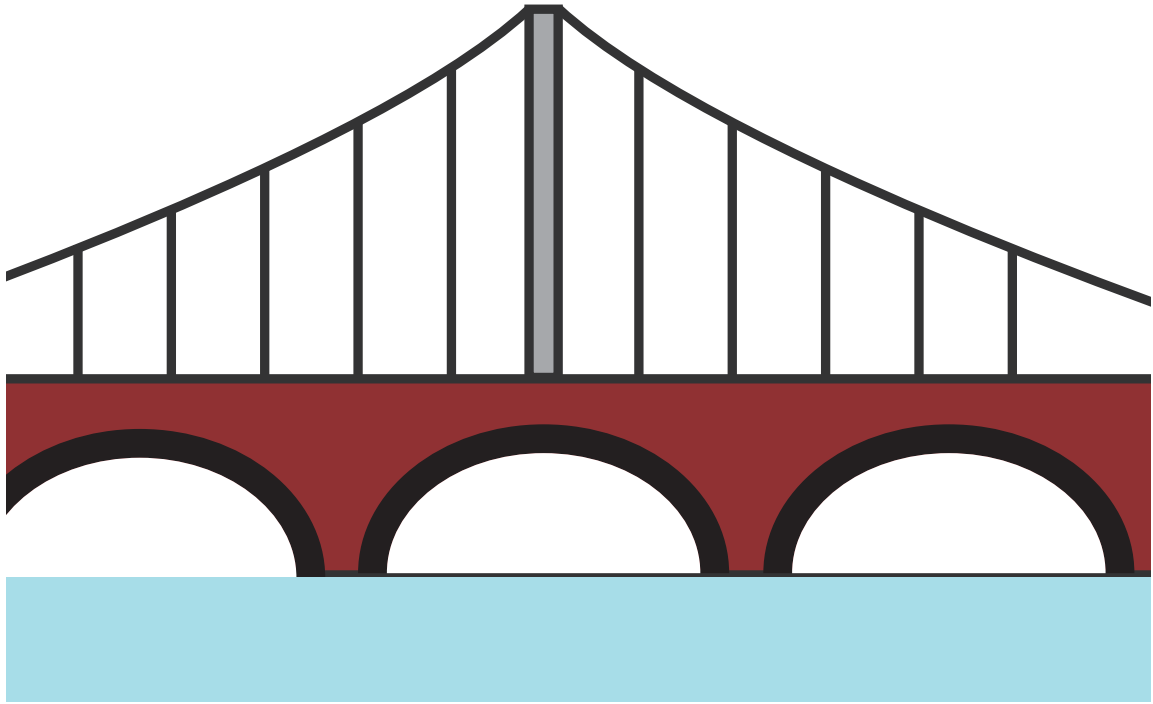

橋
げ
た

つ
り
橋

歩
道
橋

業



早業 卒業 学業

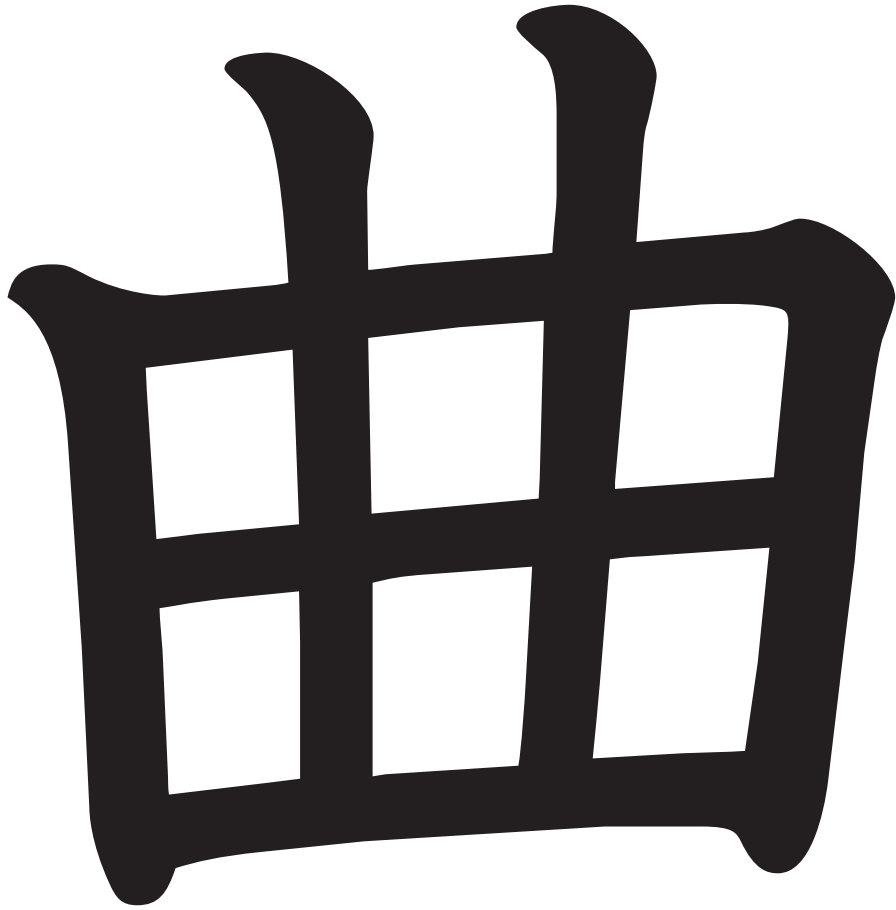

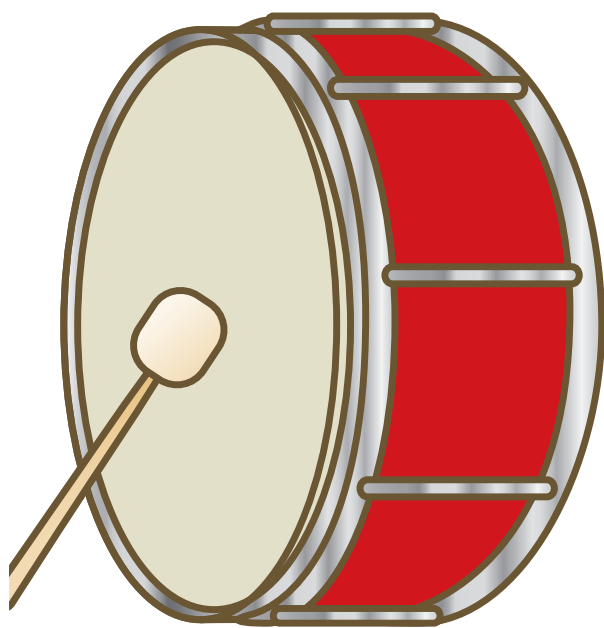

曲 作 名
が 曲 曲
る

局

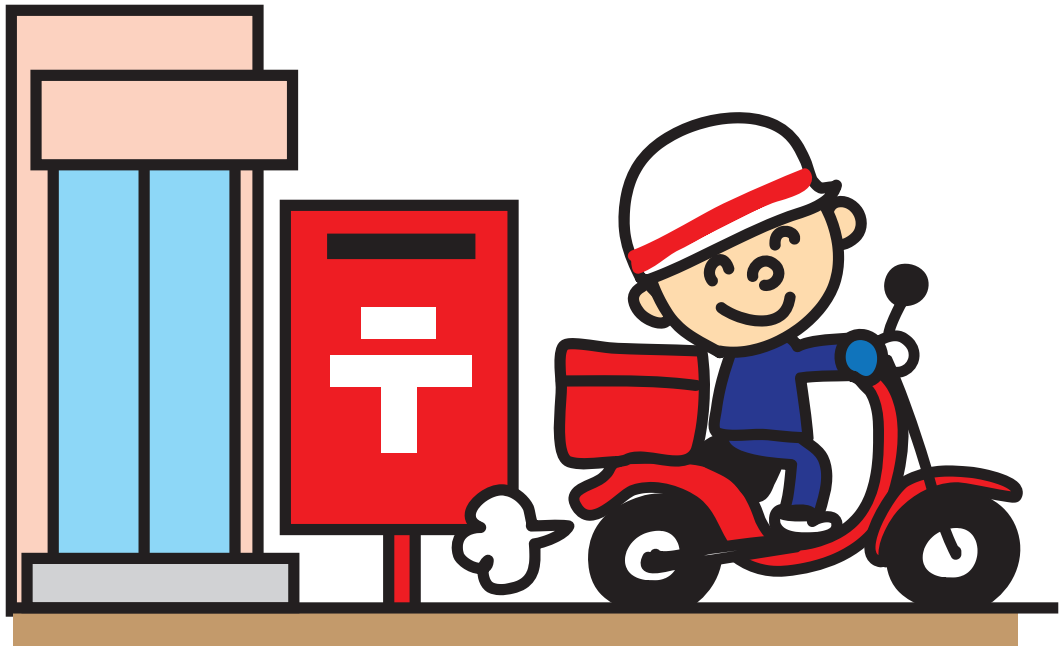

郵便局 放送局 薬局

銀

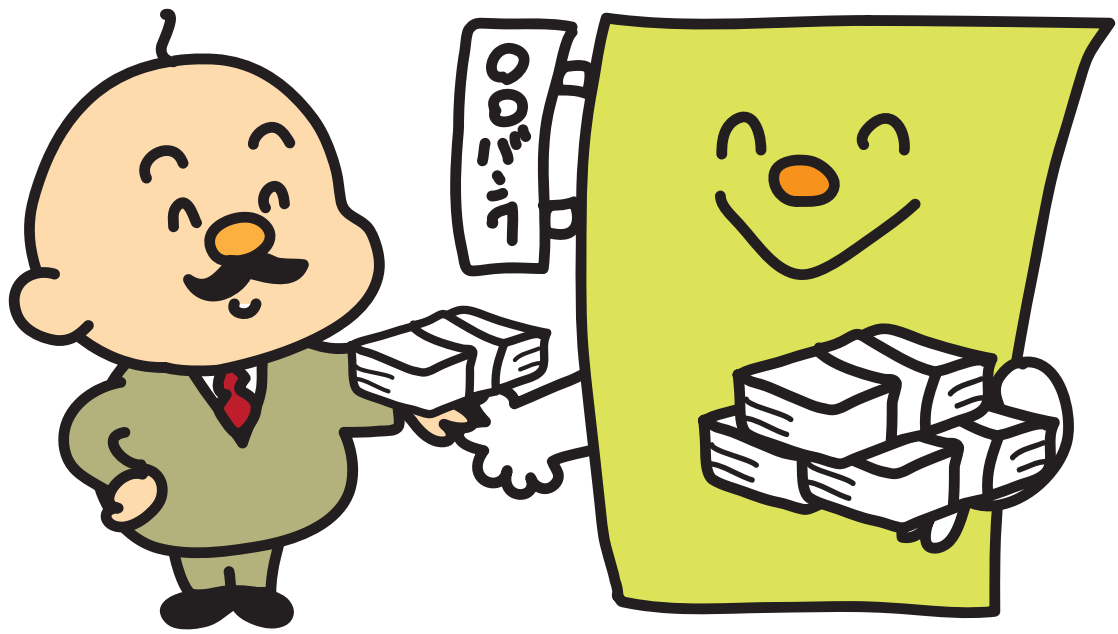

水 銀 色 銀 行
水 銀





地 区
北 区
区 役 所

昔



苦ししい

苦手

四苦八苦

目

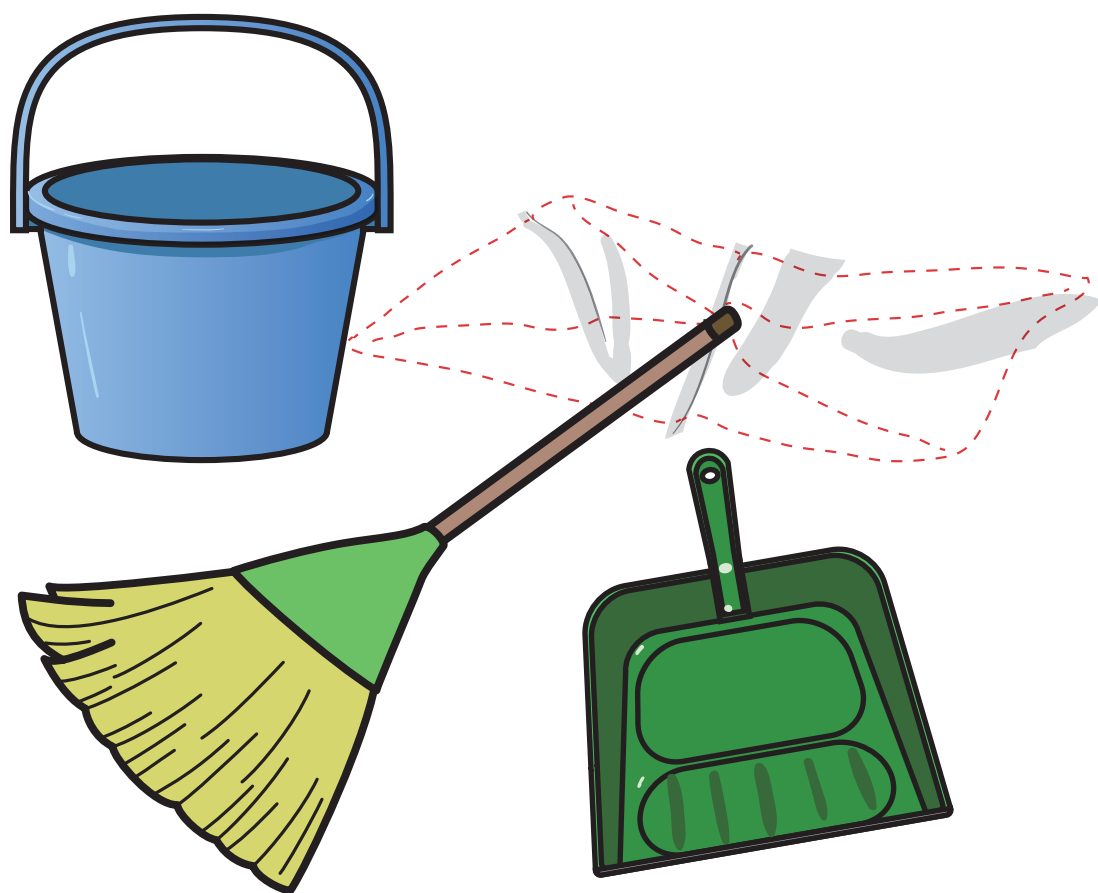

文 家 道
具 具 具

音



弟君

君たち

君主

係



係員 給食係 関係

軽空

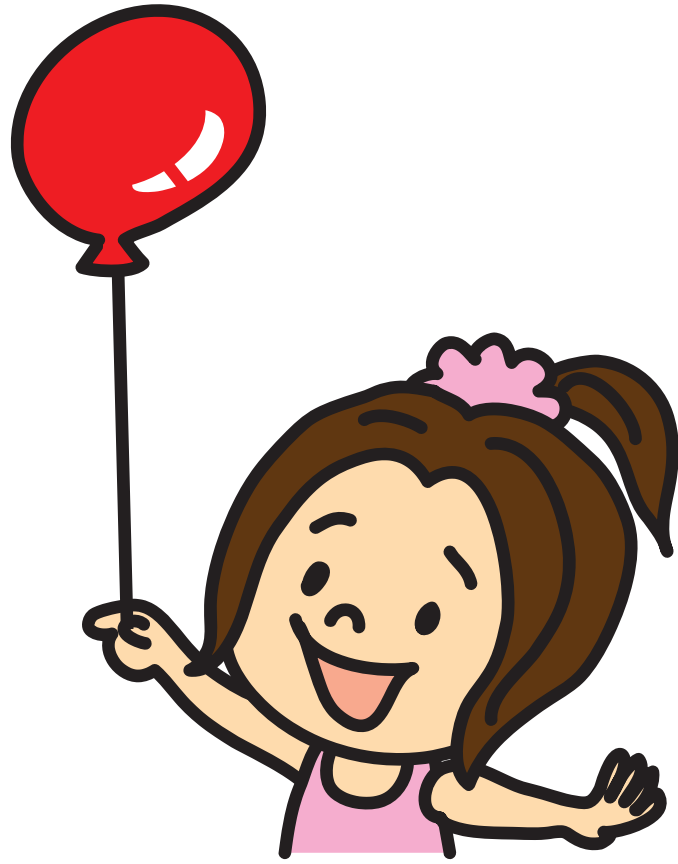

手 軽 軽
軽 い 量

血

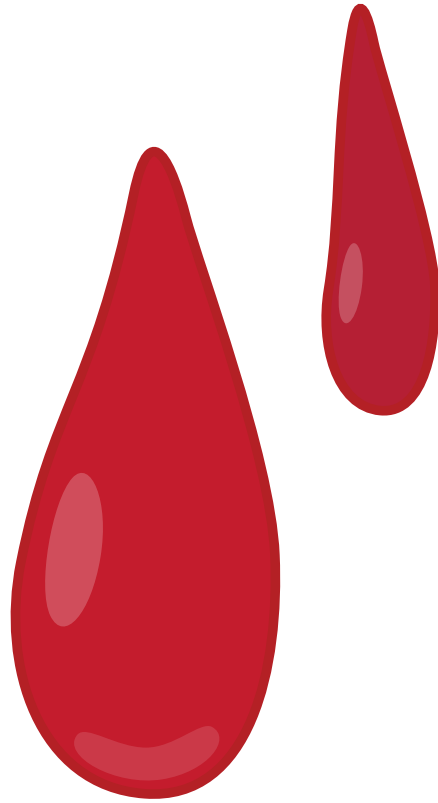

赤い血
血管
出血

渾

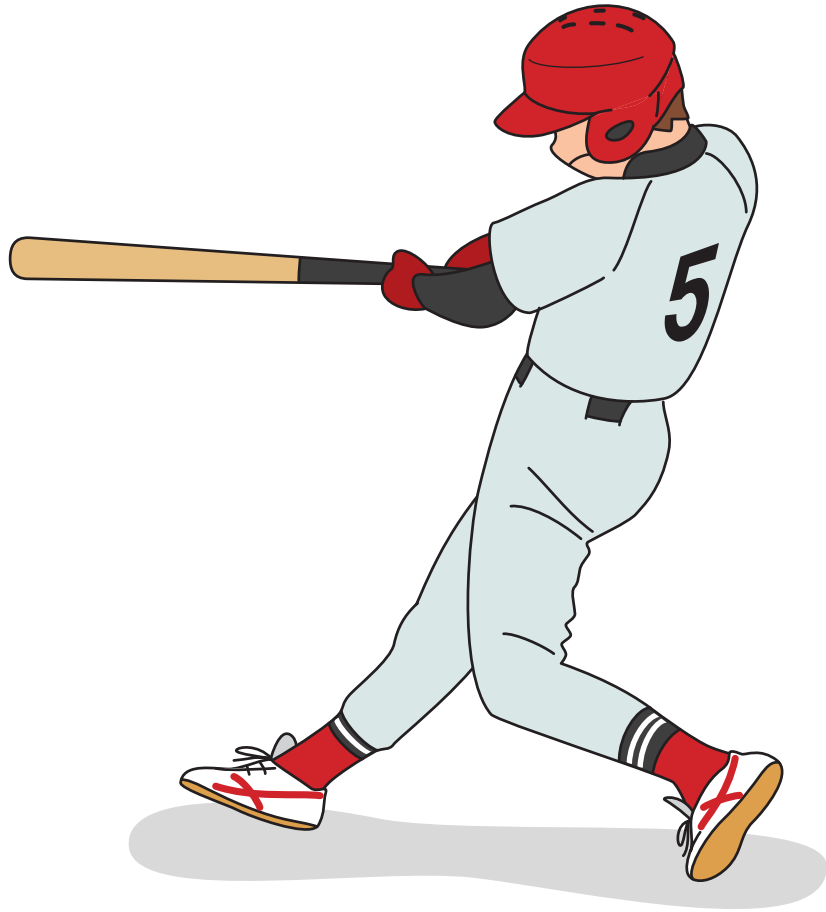

決 決 決
め 勝 意
る

研

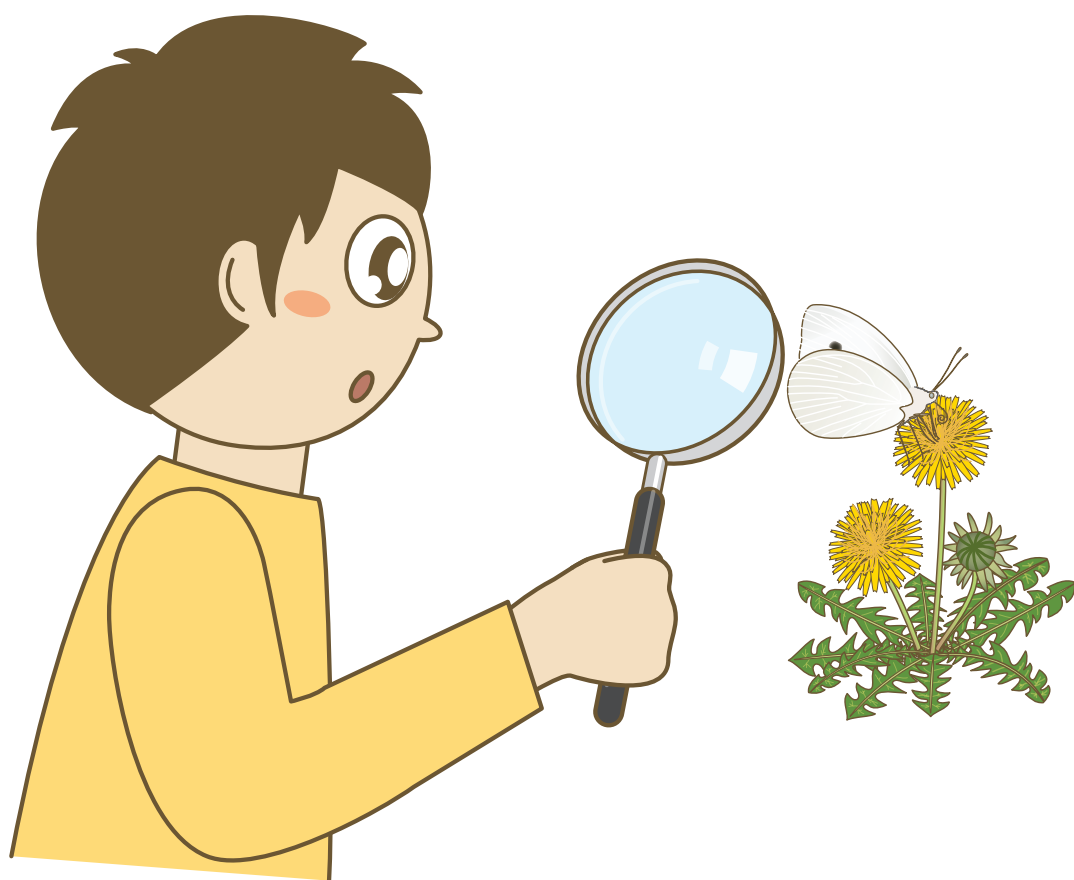

研 究
修

興

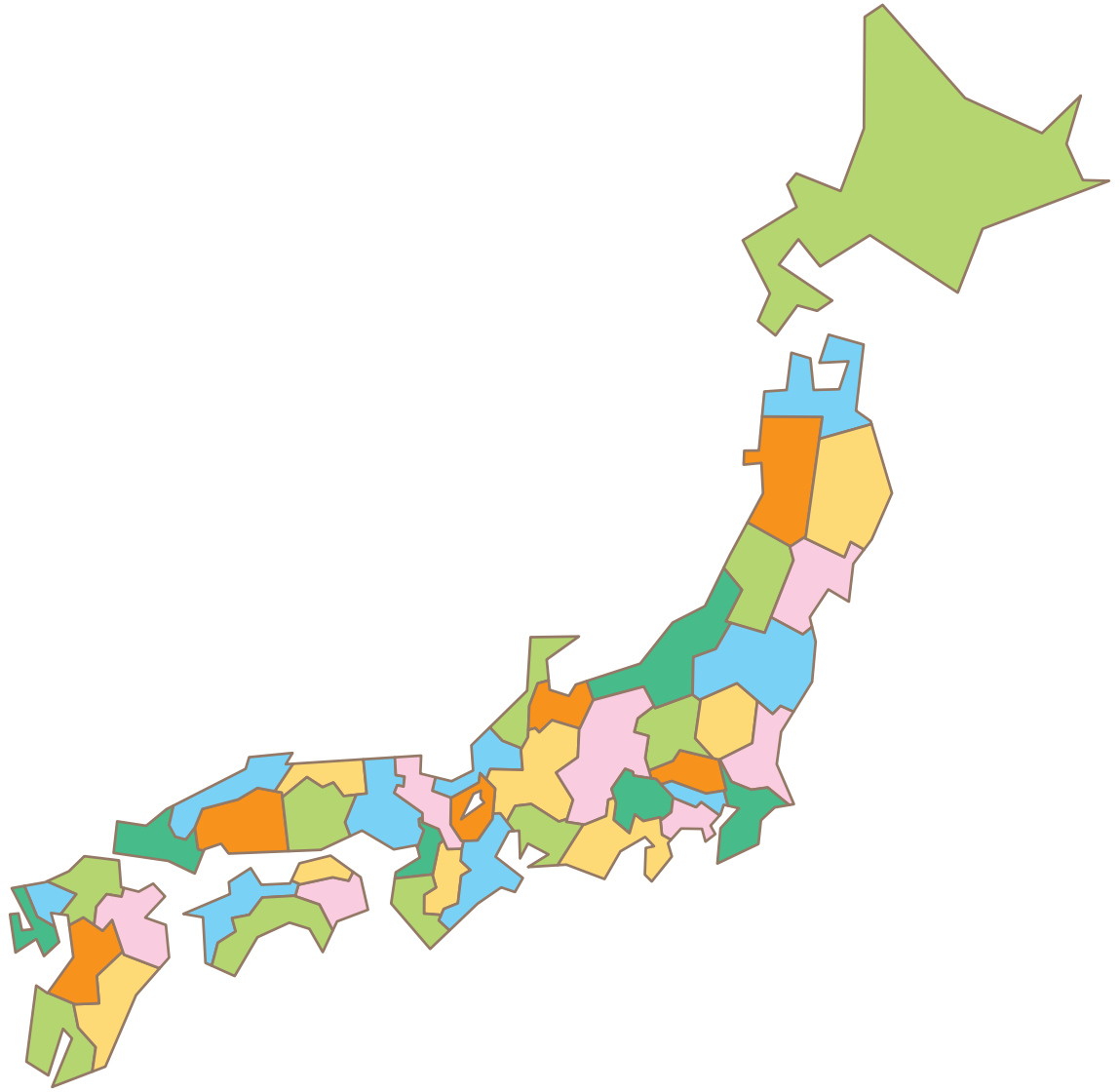

広島県

長野県

青森県

廐

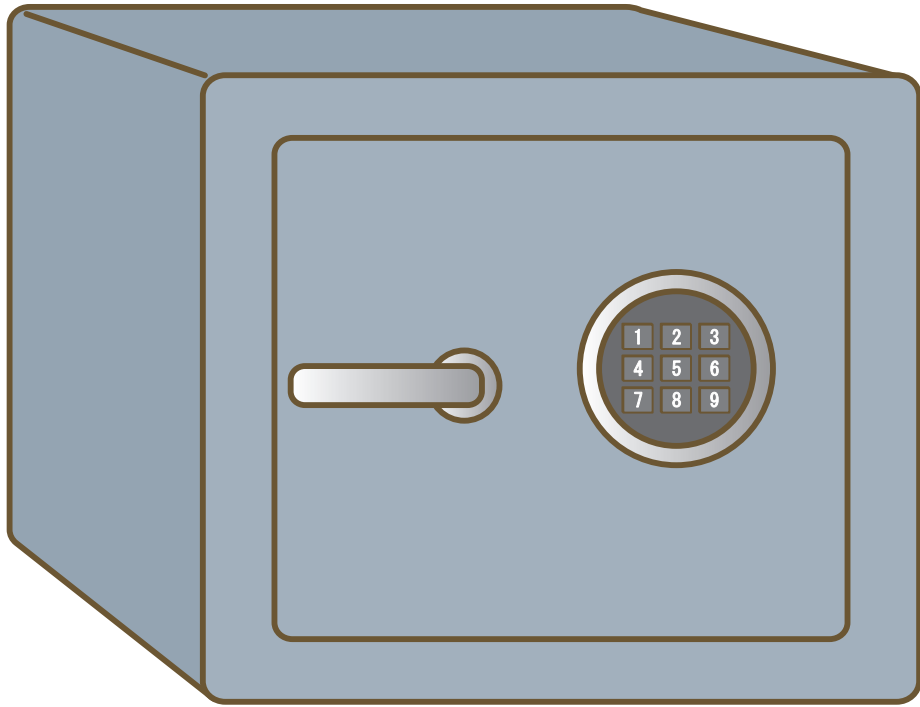

宝庫 金庫 車庫

湖



美しい湖
湖水
十和田湖

向

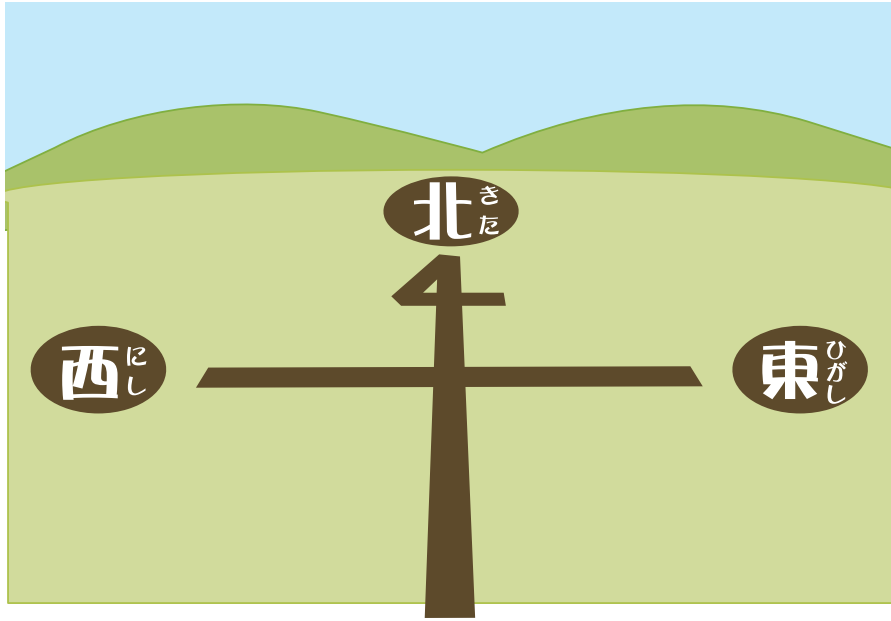

方向

右を向く

北へ向かう

年

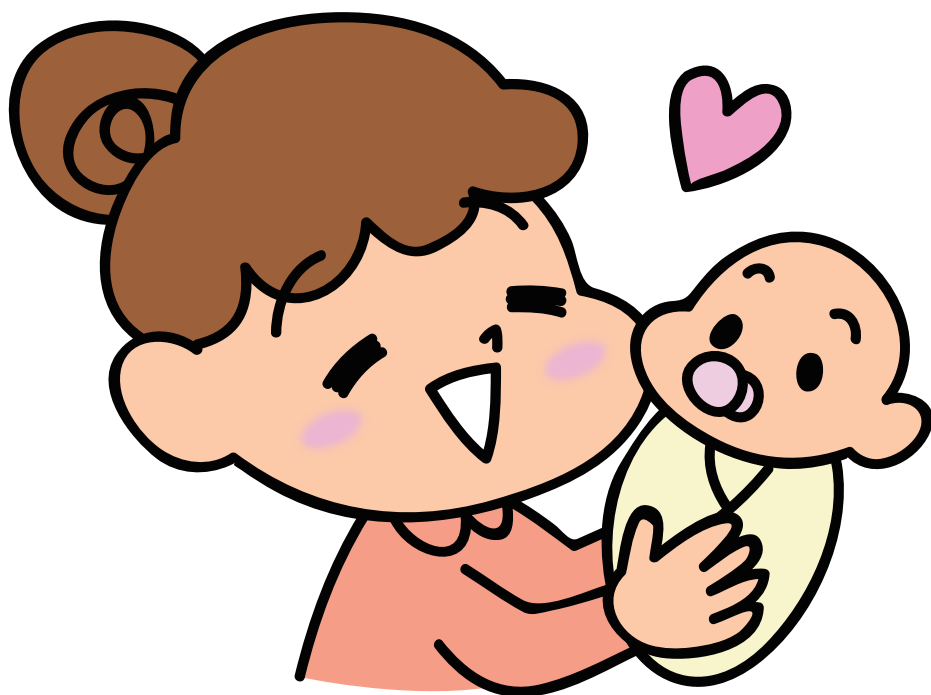

海の幸
幸せ
幸福

造

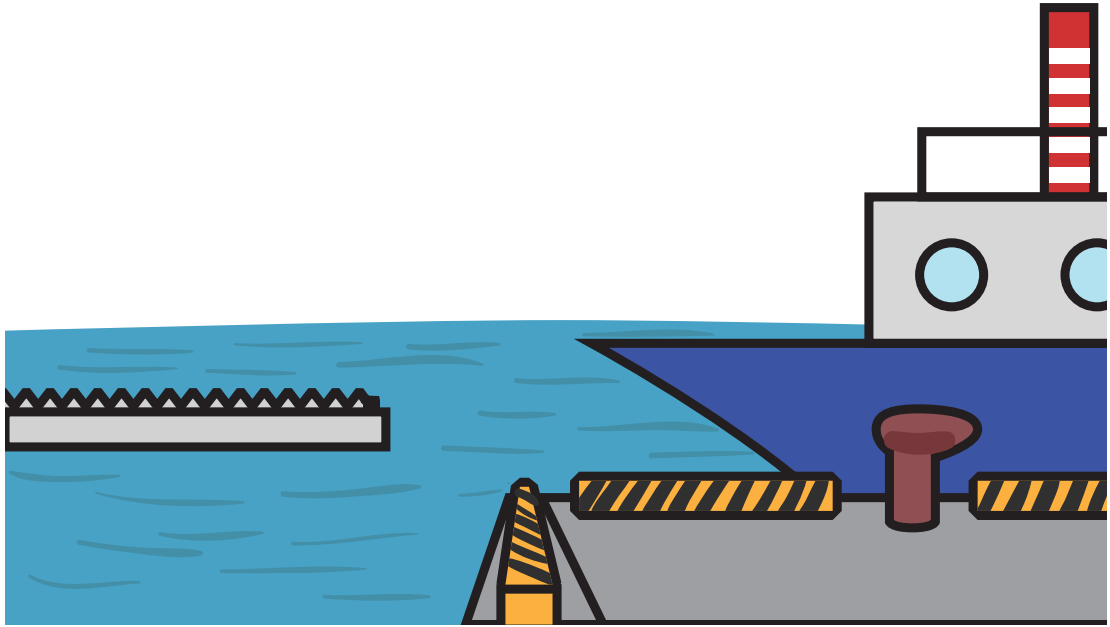

港町 出港 漁港

号



番号
暗号
一月号

根

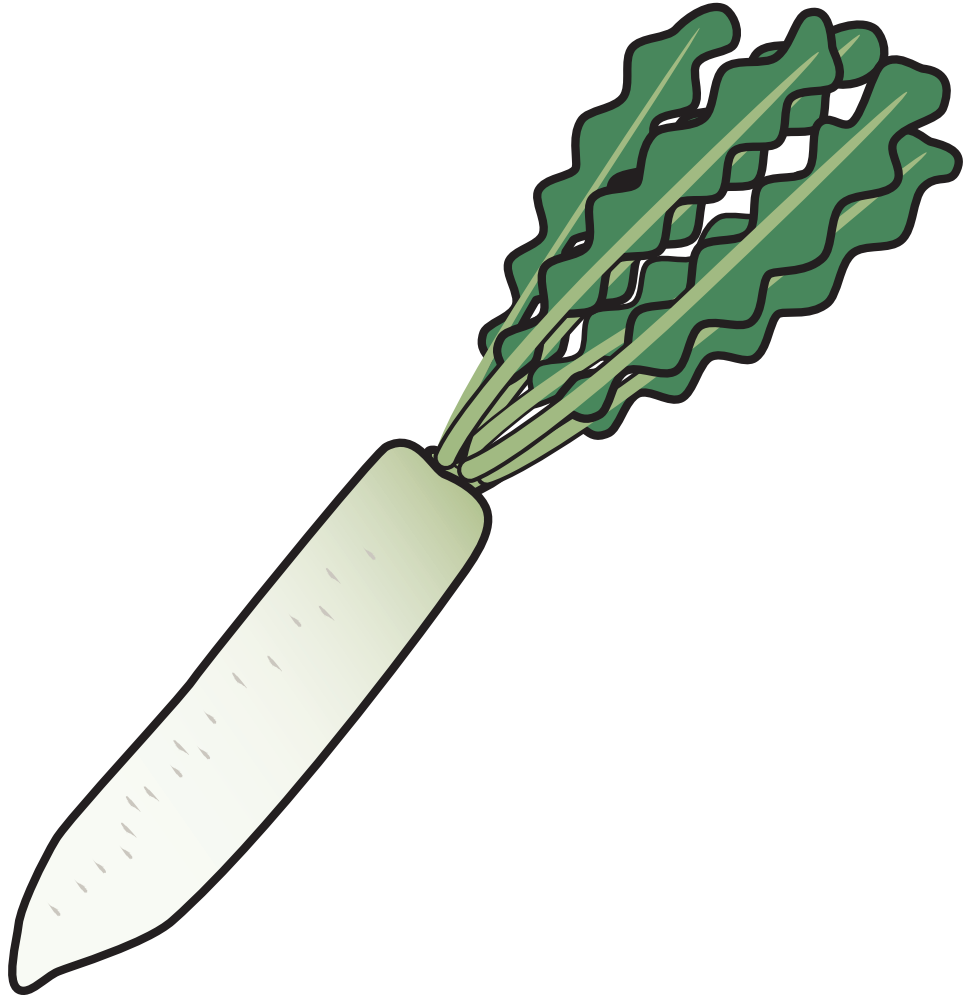

屋根 根本 大根

祭



お祭り
学校祭
祭日



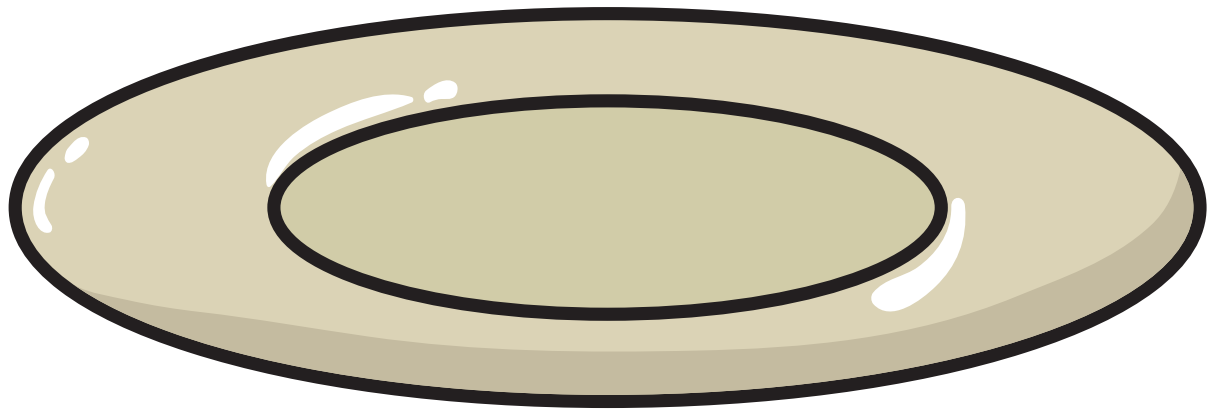

取
り
皿

小
皿

お
皿

任



仕
え
る

仕
組
み

仕
事

死



死 死 死
ぬ 語 者

使



使 大 使
う 使 用

始



始
ま
る

始
業
式

開
始

指



指 親 指
図 指 名

齋



虫
歯
歯
医
者
歯
科

詩

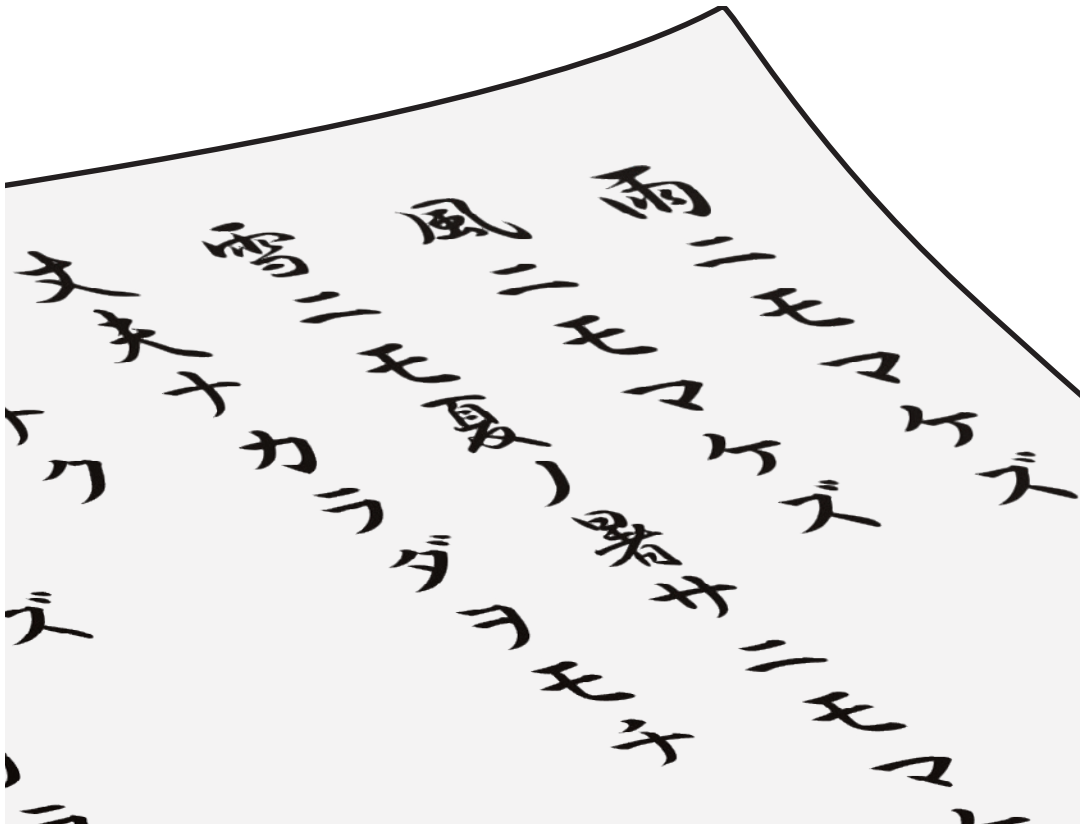

詩人 詩集 作詩

次

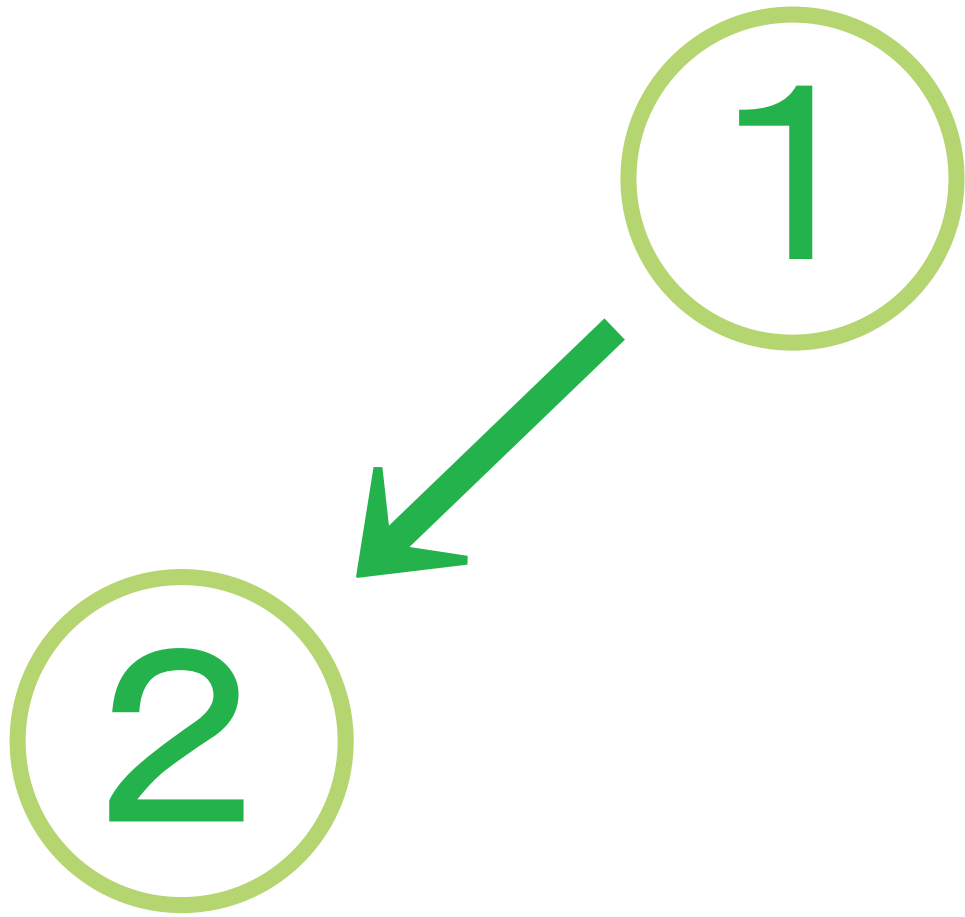

次の日

取り次ぐ

次回

舞



仕事 火事 行事

持



持ち物
気持ち
所持品

弑

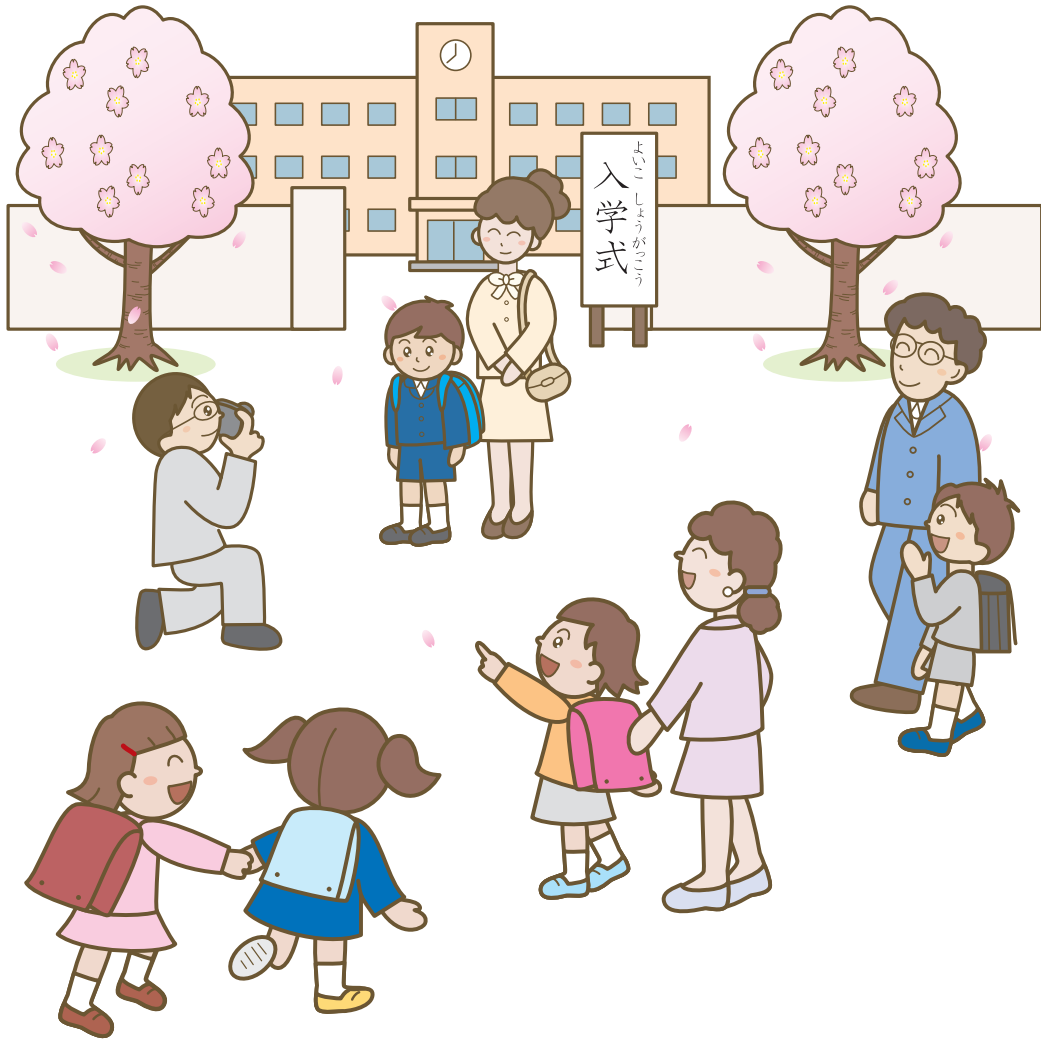

入学式 公式 数式

美



木の
実
事
実
実
力

写

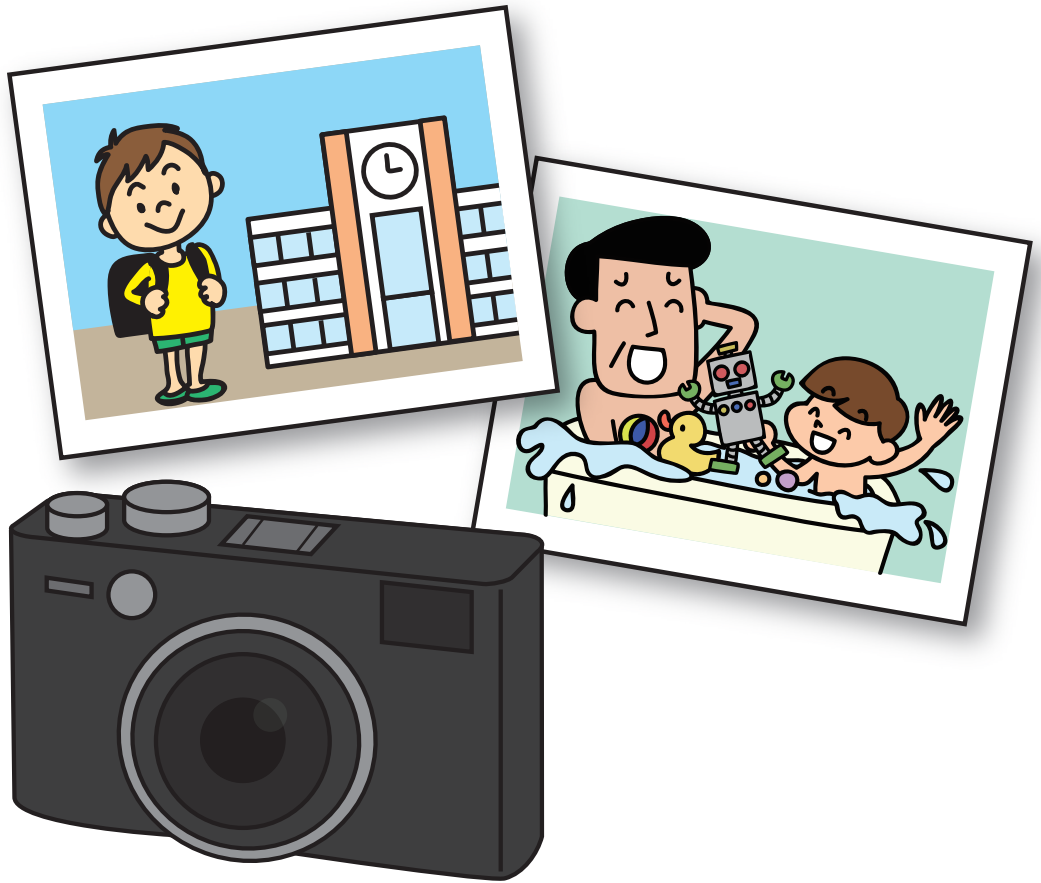

書き写す

書写

写真

着



学 者
作 者
人 気 者

王

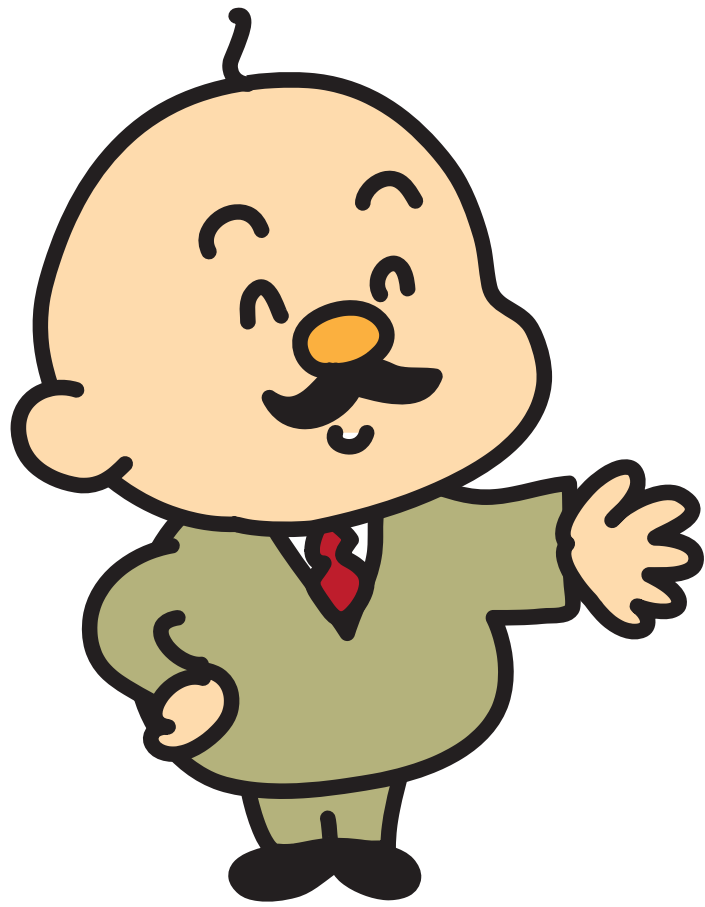

主 地 主
に 主 人

守

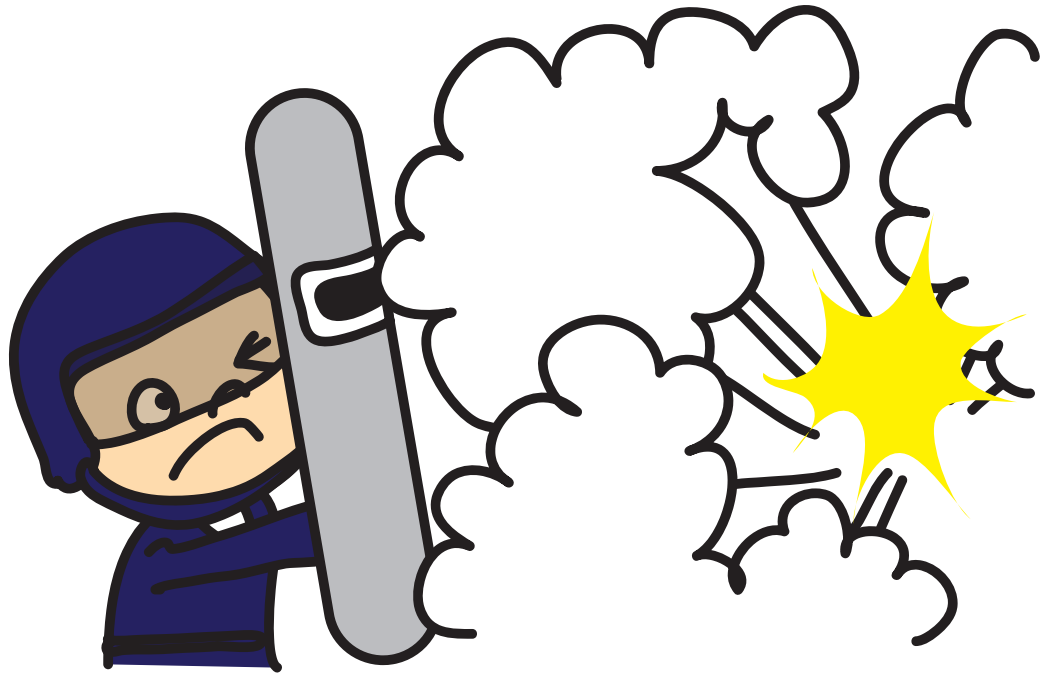

守る 留守 守備

取

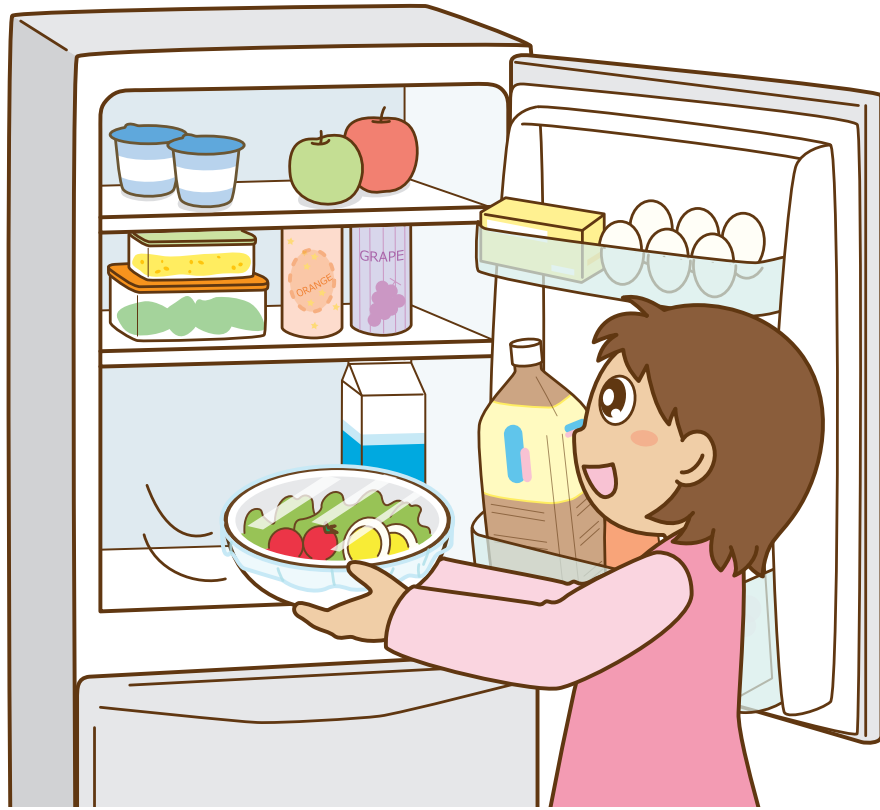

取る 取得 取材

酒



お酒 洋酒 日本酒

受



受け取る

受付

受験

川



本州
九州
三角州

拾

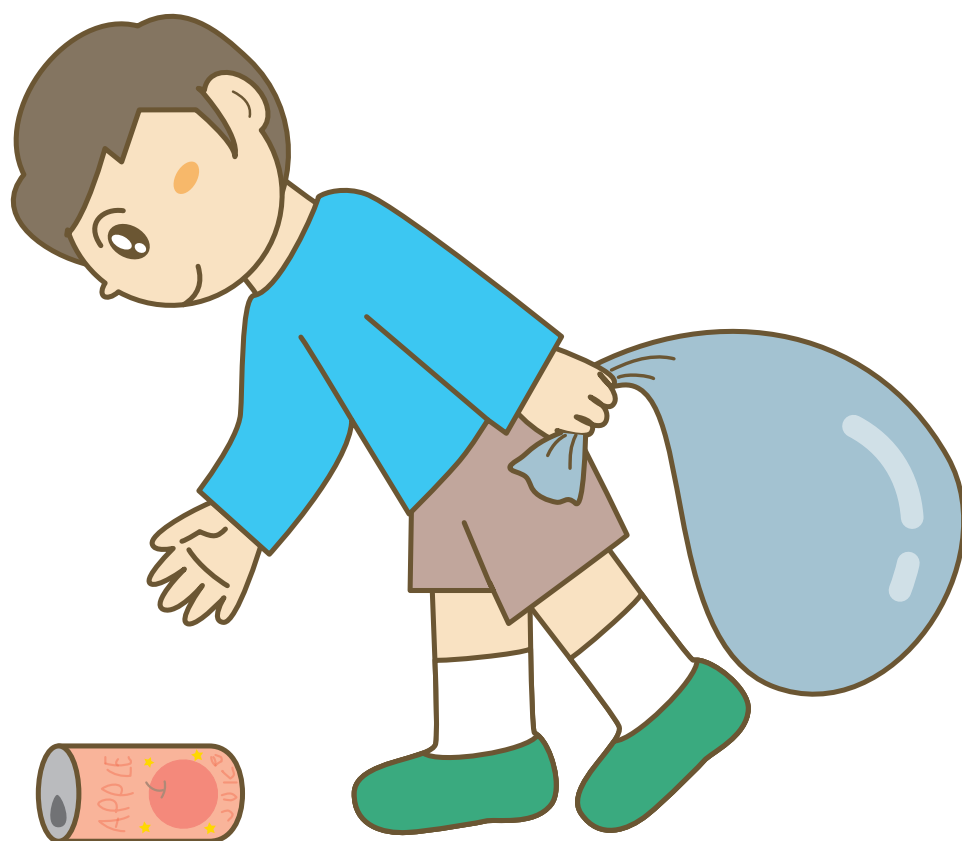

命拾い

拾う

拾得物

糸又

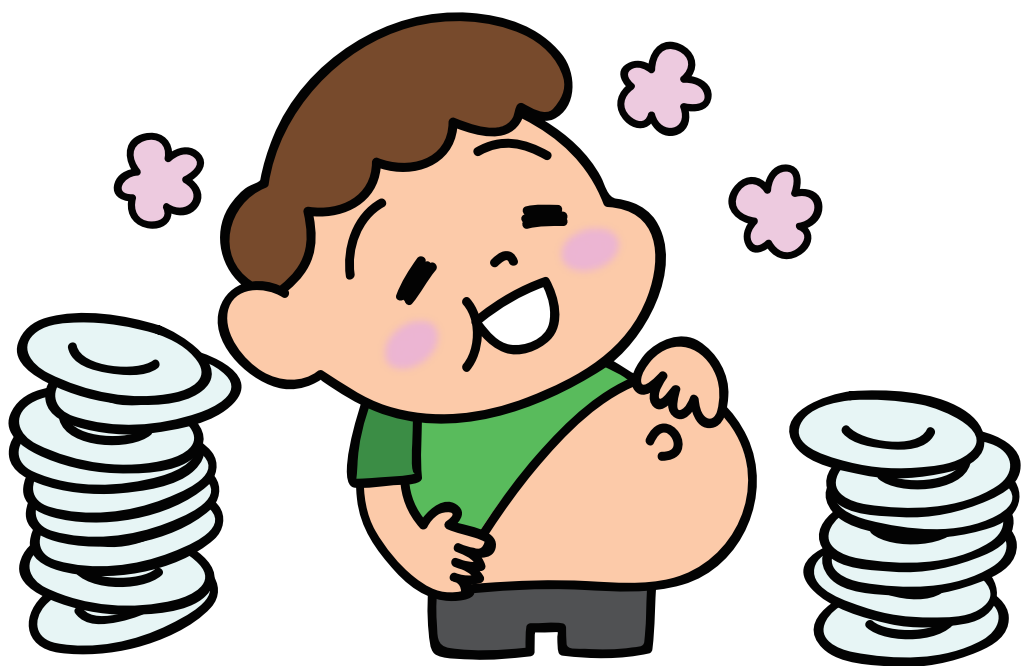

最終日
終業式
食べ終わる

習



習う 学習 習字

集

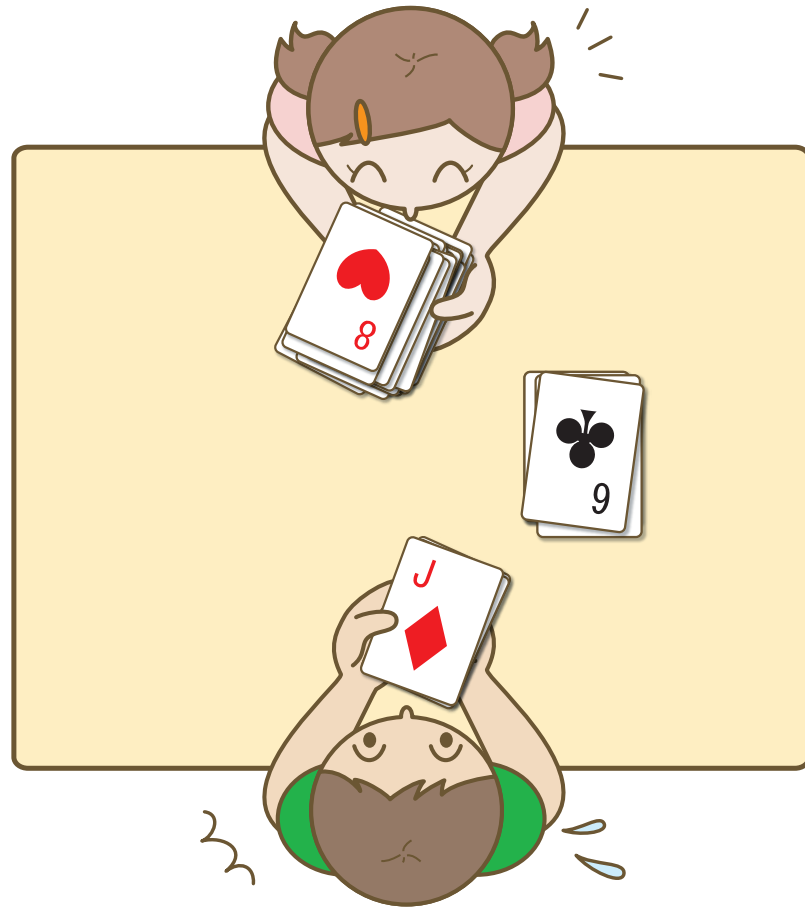

集める

集中

集会

任

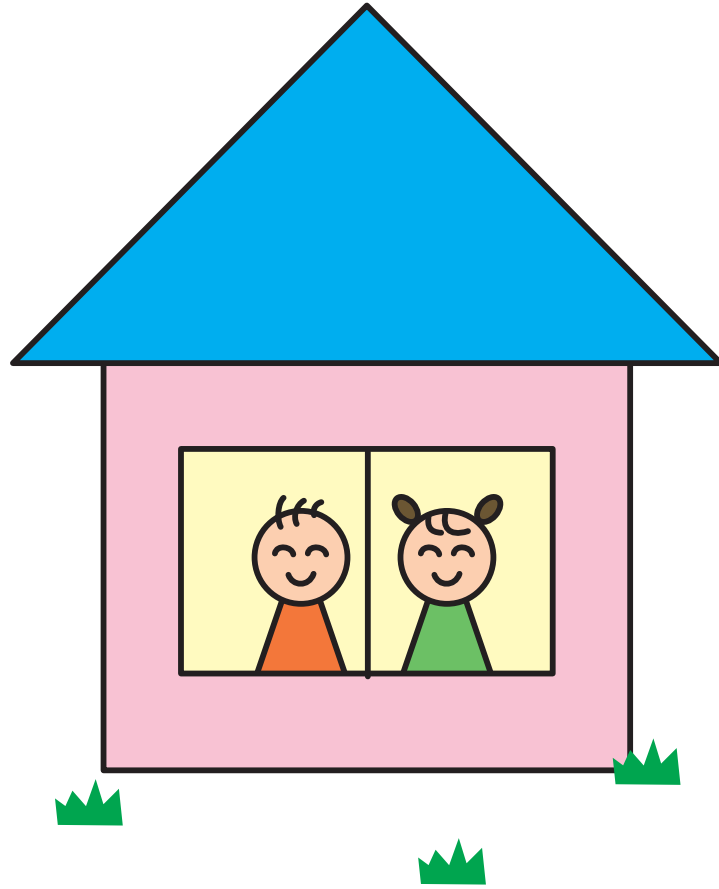

住 住 住
む 人 所

重



重ねる 重い 体重

宿

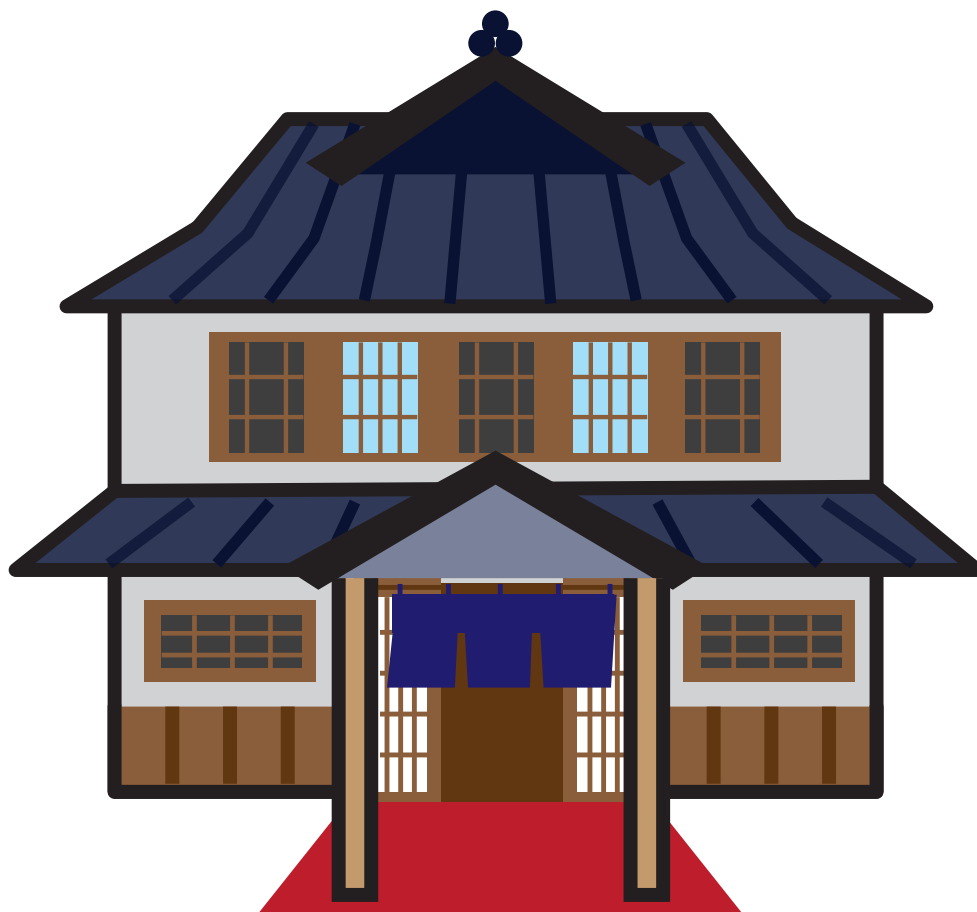

雨宿り 宿屋 宿題

所

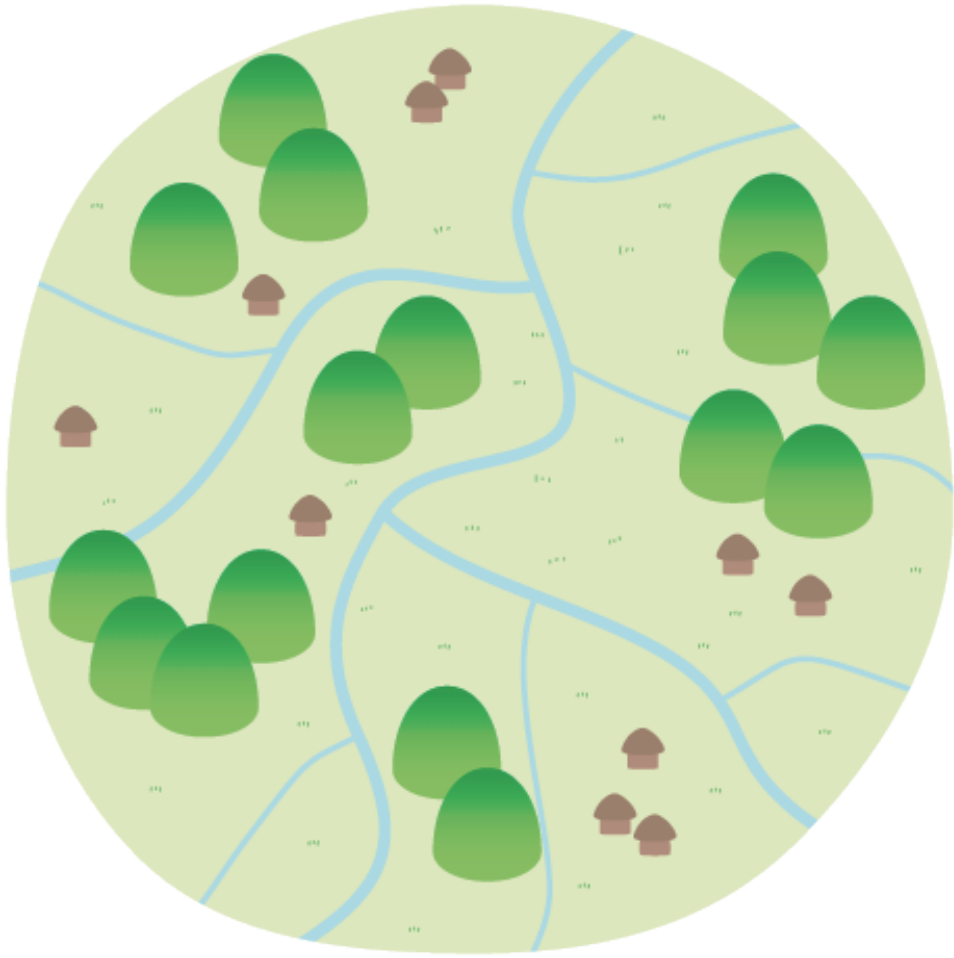

台 住 近
所 所 所

晝



暑い

暑中みまい

残暑

助カ

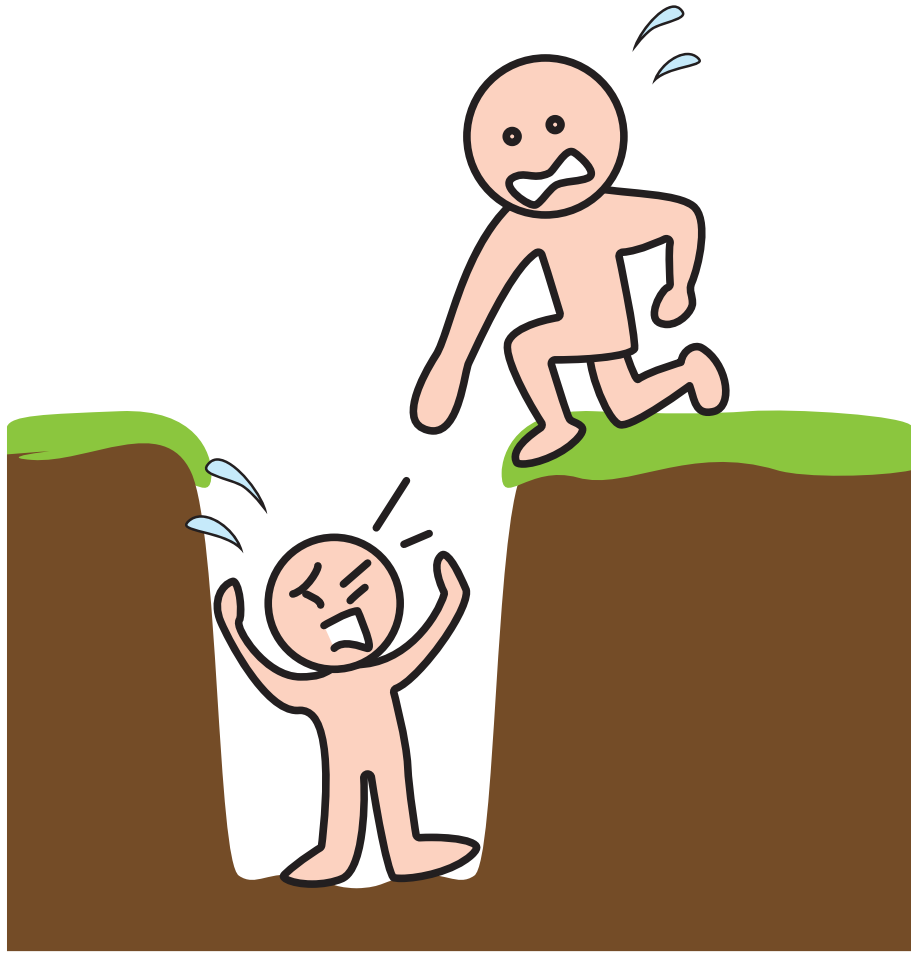

助 助 助
け 言 手
る

昭

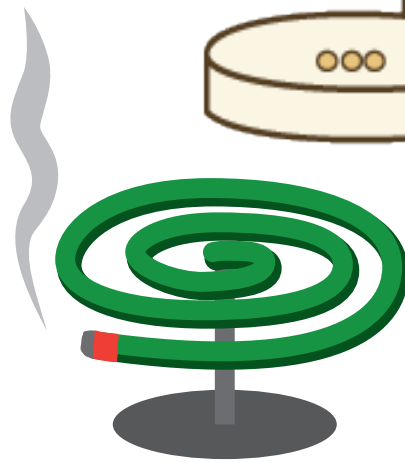
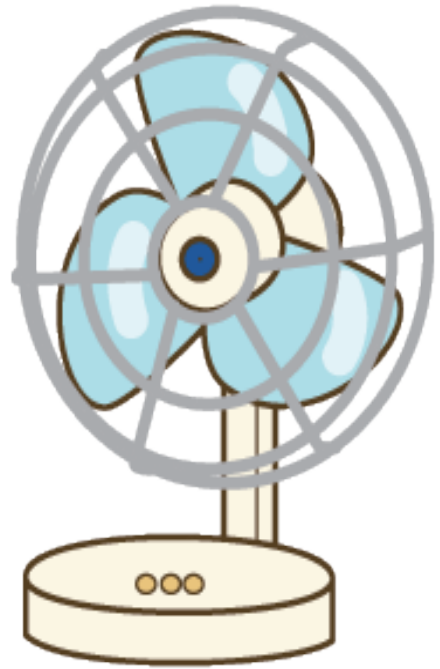
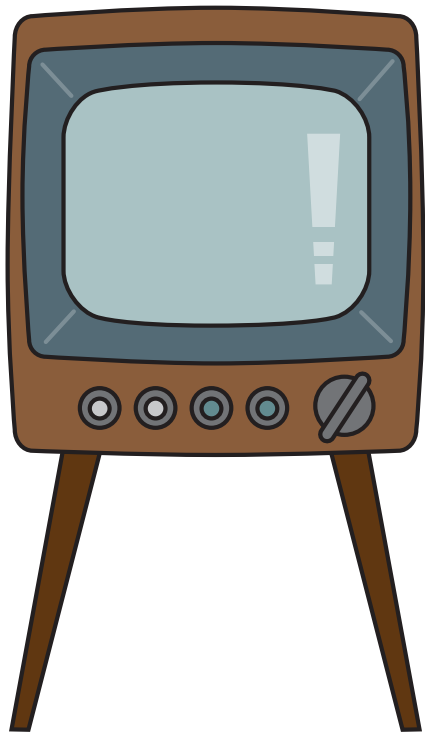

昭和時代

消

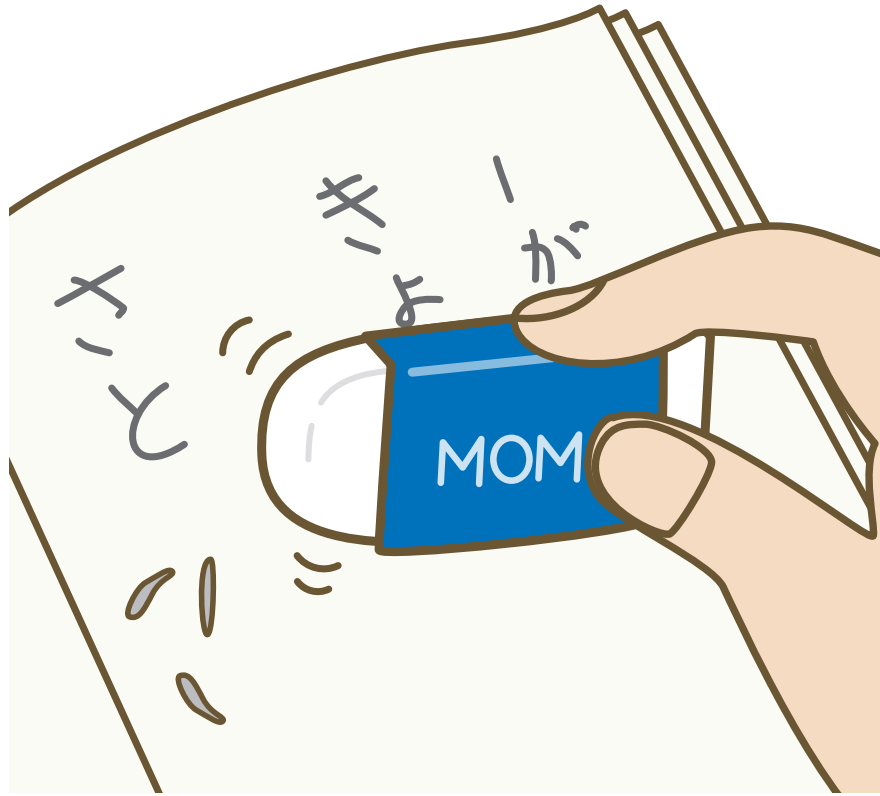

消しゴム
消去
消火

腐



商 商 商
い 品 店

亭



校章
文章
第一章

勝負

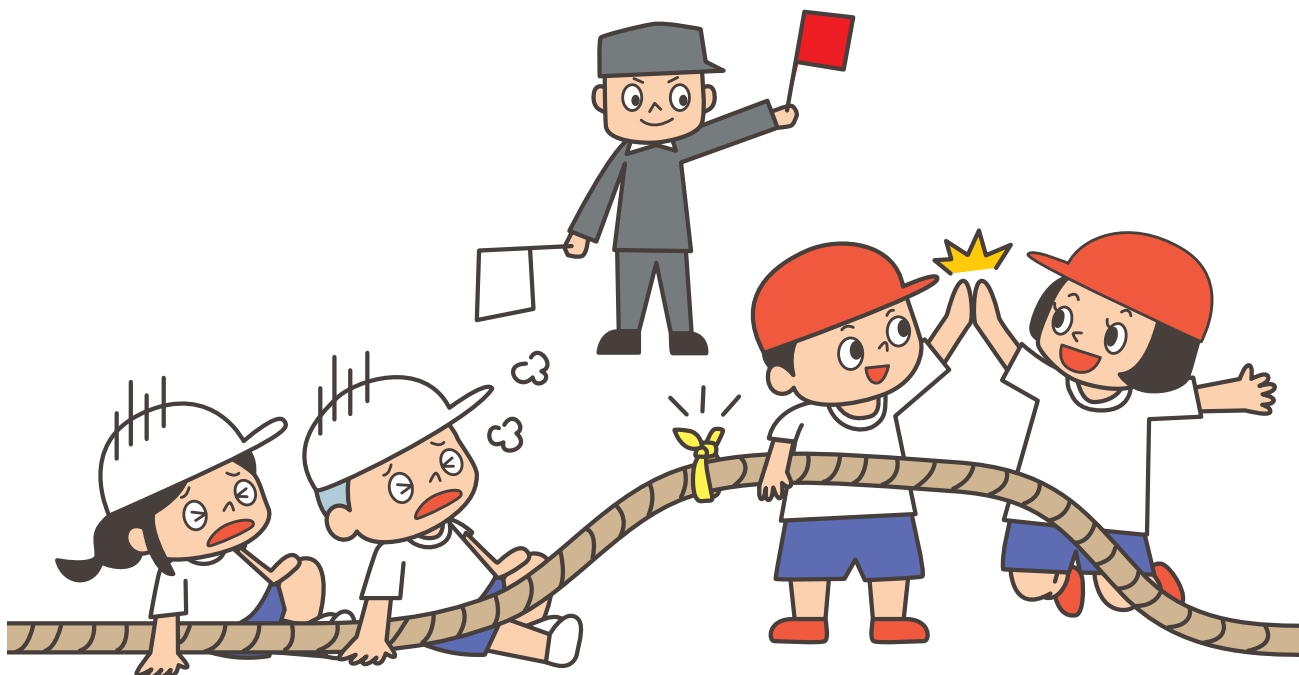

勝 勝 勝
つ 手 負

舞



乗り物

乗馬

乗車

榎道

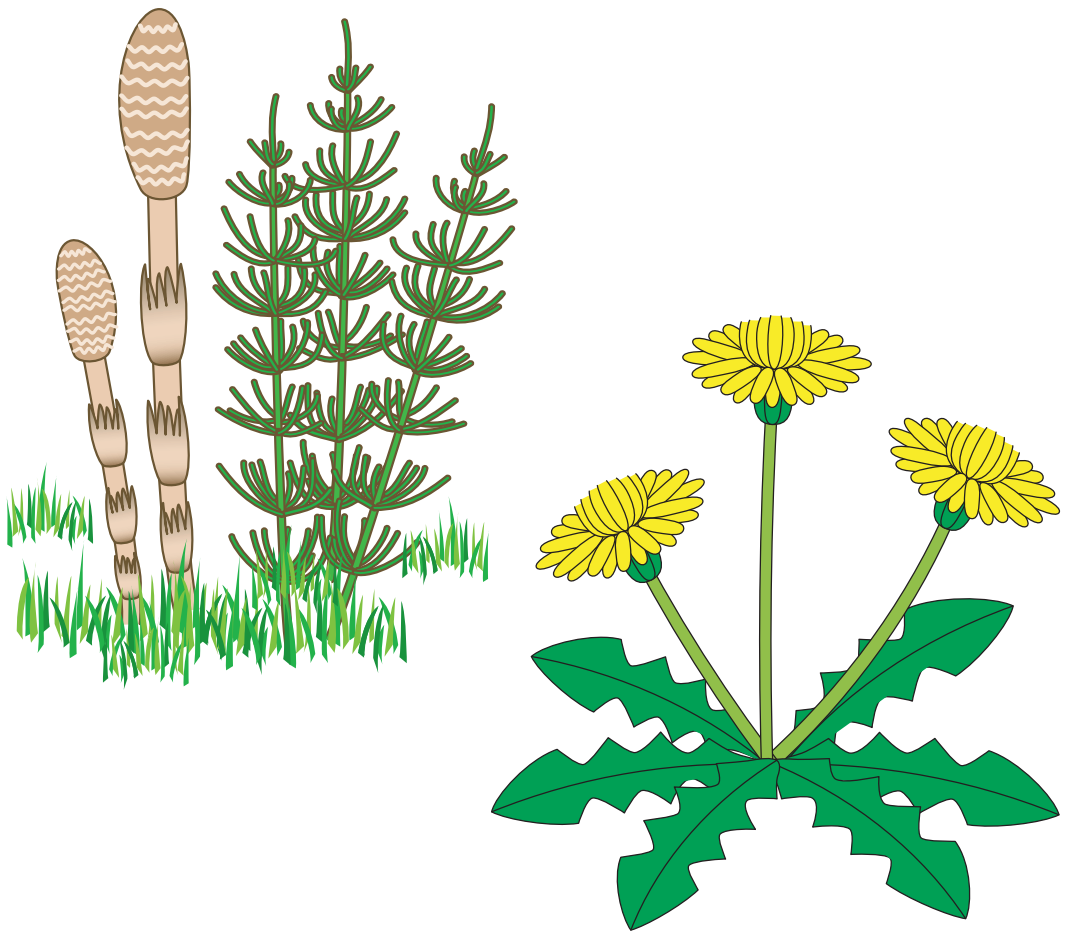

植木

田植え

植物

申



内申書

申しこむ

申し上げる

身

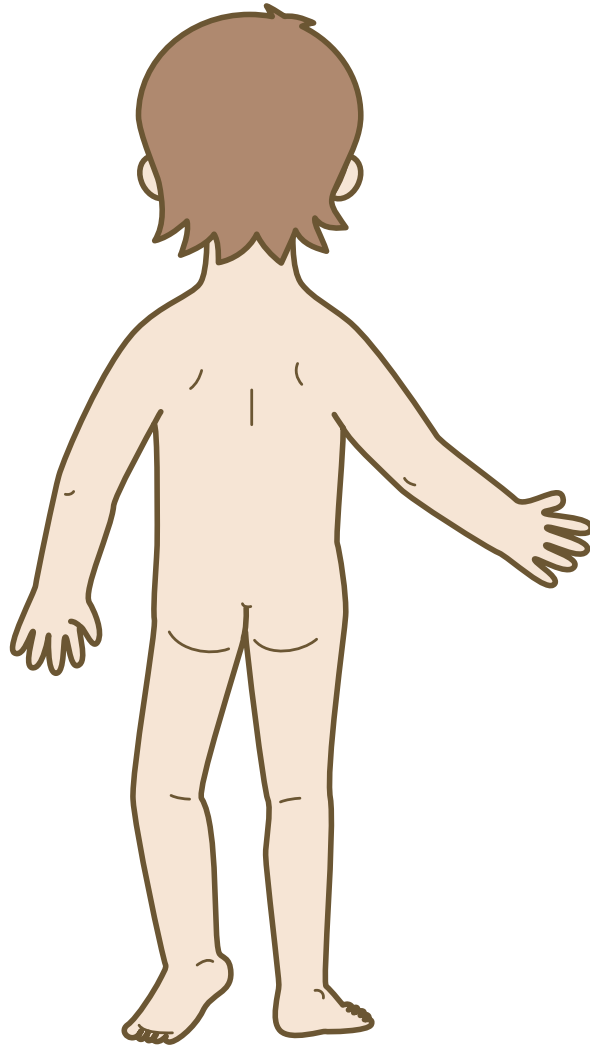

身分

全身

身長

神



神 神 神
様 話 社

真



真 心 写 真 真 実

深

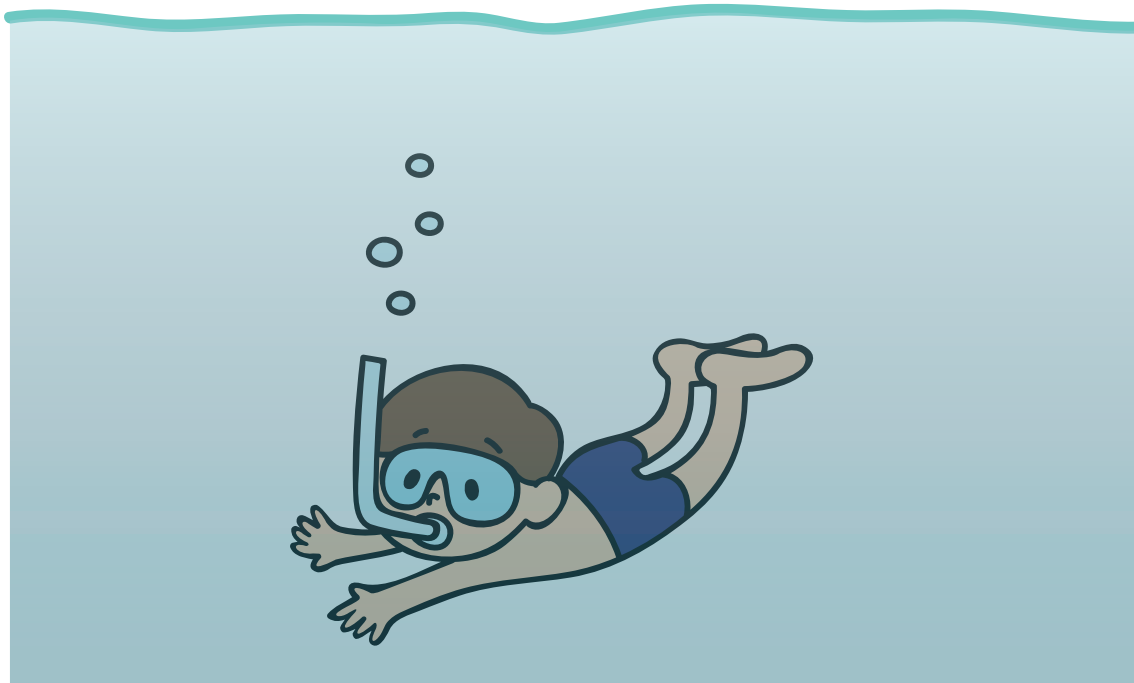

深い 水深 深夜

進



進 行 進
む 進 学

世

世紀							西暦							
10	9	8	7	6	5	4		3						
							1000	900	800	700	600	500	400	300年
平安時代 へいあん 時代		奈良時代 なら 時代	飛鳥時代 あすか 時代	古墳時代 こふん 時代			弥生時代 やよい 時代	縄文時代 じょうもん 時代	時代					
平清盛 たいしやうせい	清少納言 せいしょうなごん	紫式部 むらさきしきぶ	藤原道長 ふじわらのみちなが	聖武天皇・行基 しやうぶてんのう ぎよつき	中大兄皇子 なかのおえのおうじ	中臣鎌足 なかとみのかまたり	蘇我入鹿 そがのいるか	小野妹子 おののいもこ	聖德太子 しやうとくたいし	卑弥呼 ひみこ	人物			

世界中の二十世紀

敵
整



整え
える

調
整

整
理

音



鑑真



清少納言



聖徳太子



紫式部



藤原道長



今昔物語

大昔

昔話

金



全 全 全
て く 力

相目

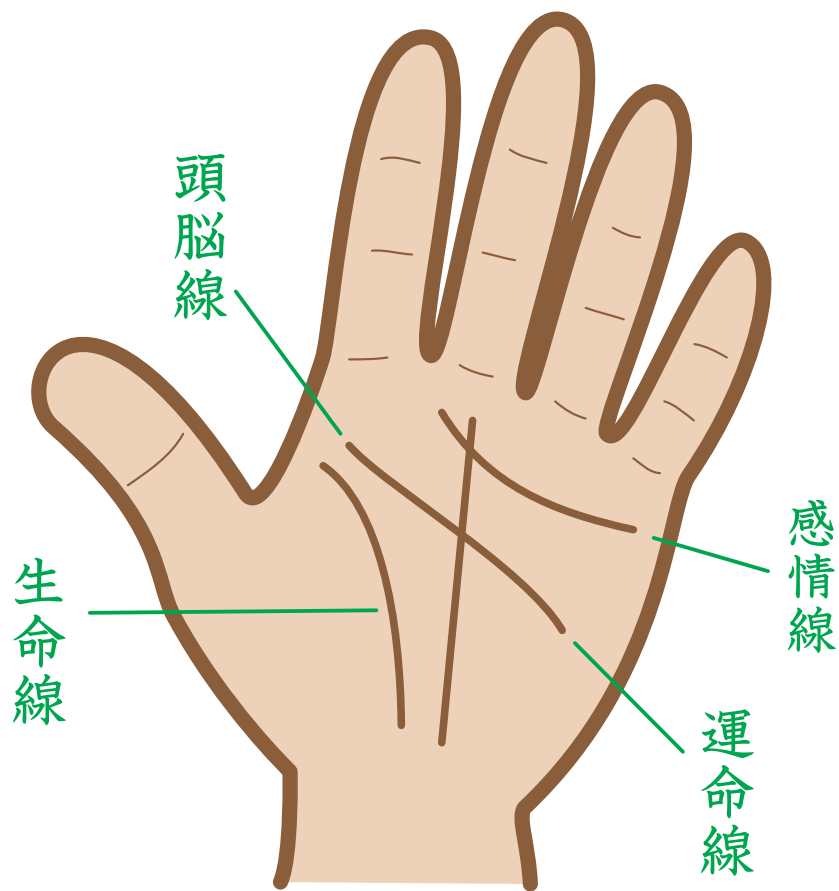

相性 手相 相談

送



見送る

放送

発送

想

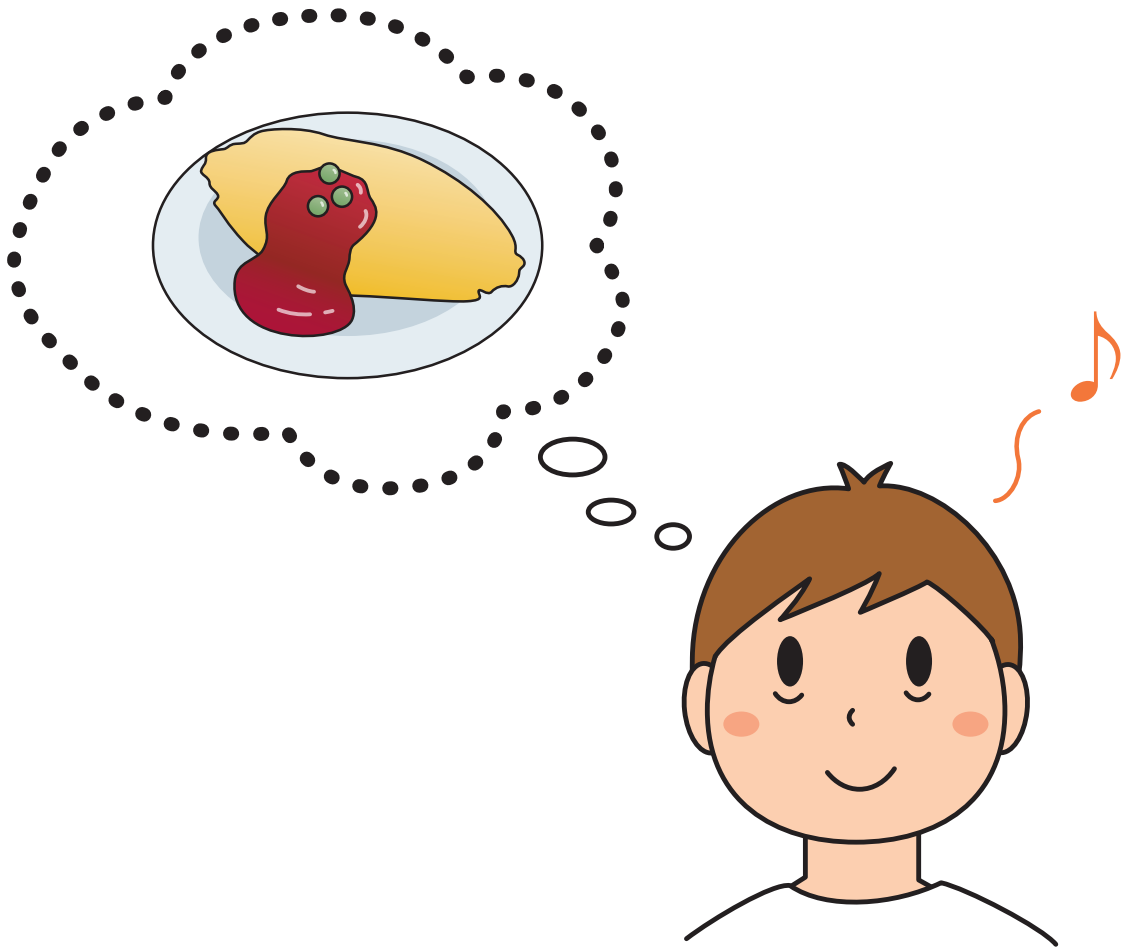

予 想 感 想 空 想

息



た
め
息

消
息

休
息

速

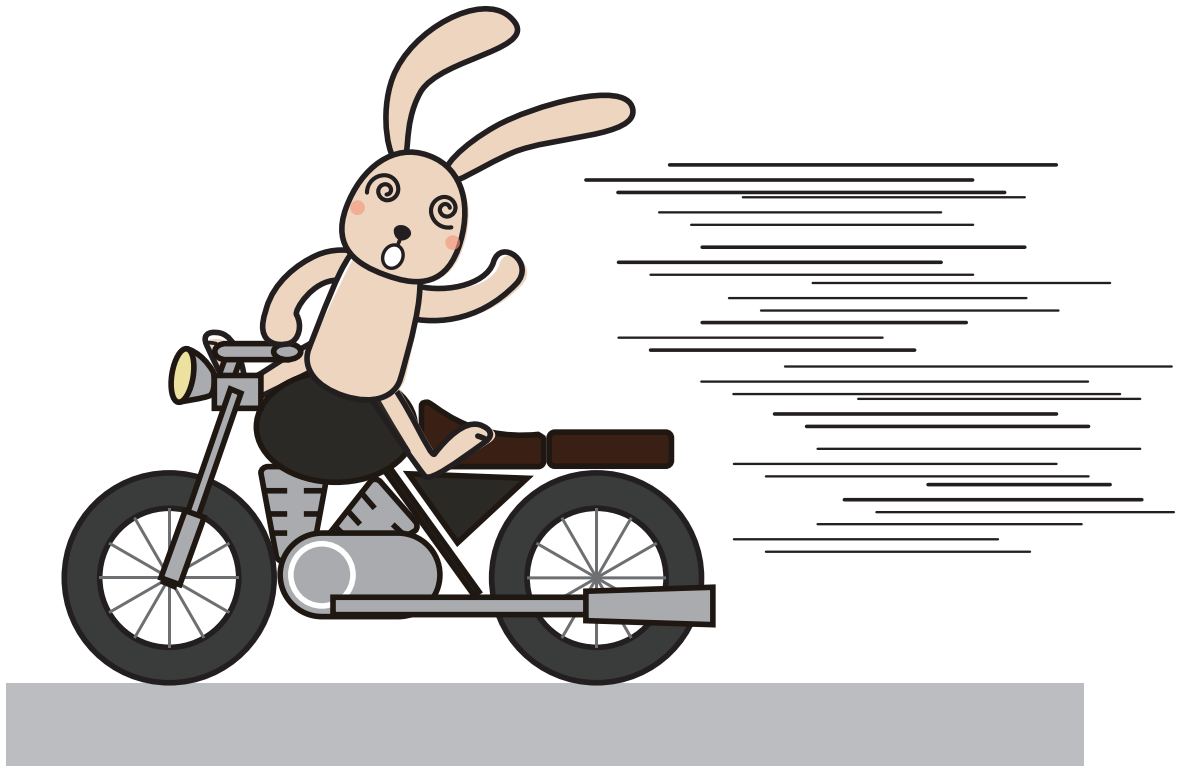

速い 速度 高速

族

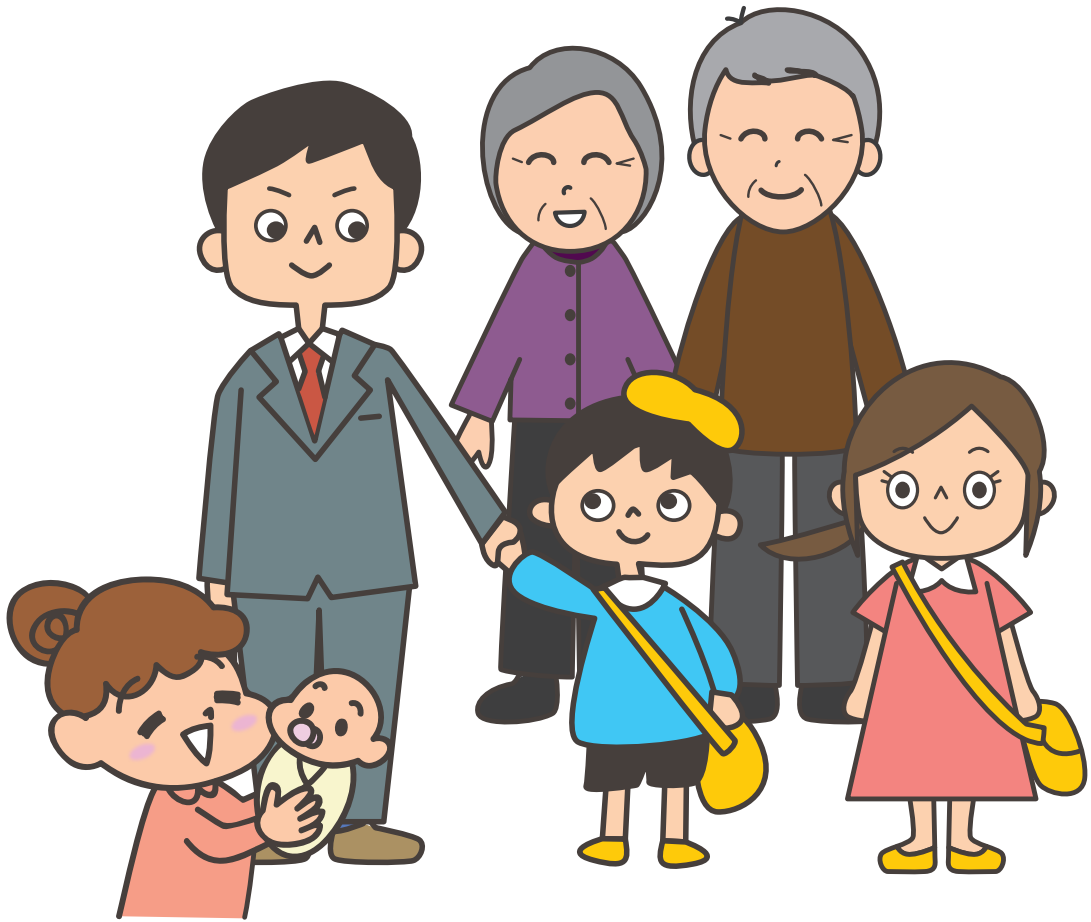

水族館 民族 家族

他

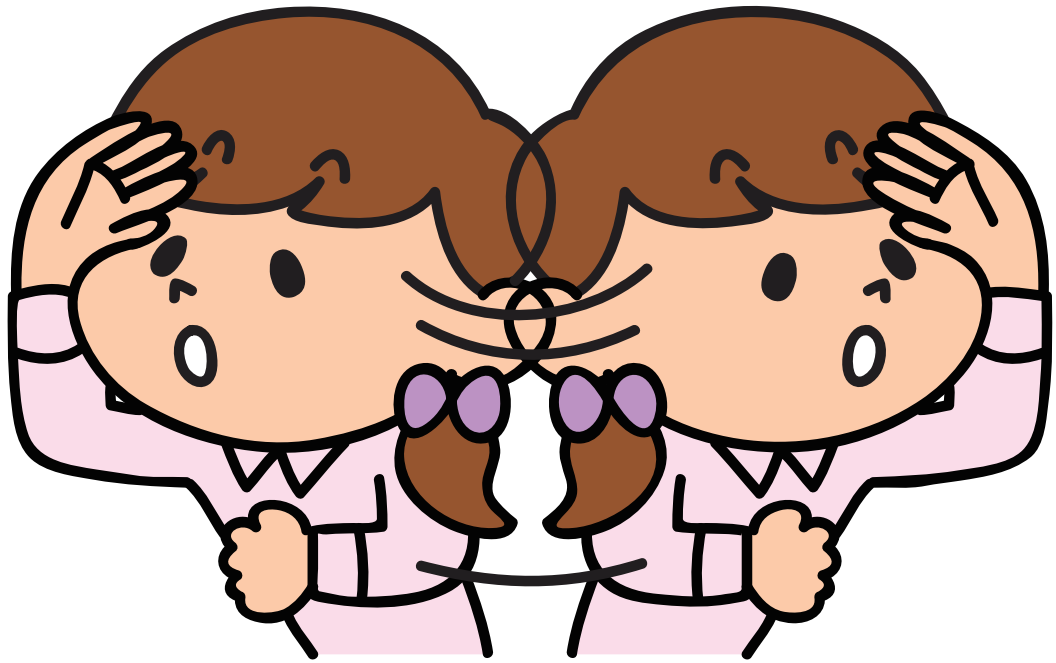

他 他 他
の 国 人
服

打



打 打 打
っ 者 球

対



一 対 対
対 立 話

待

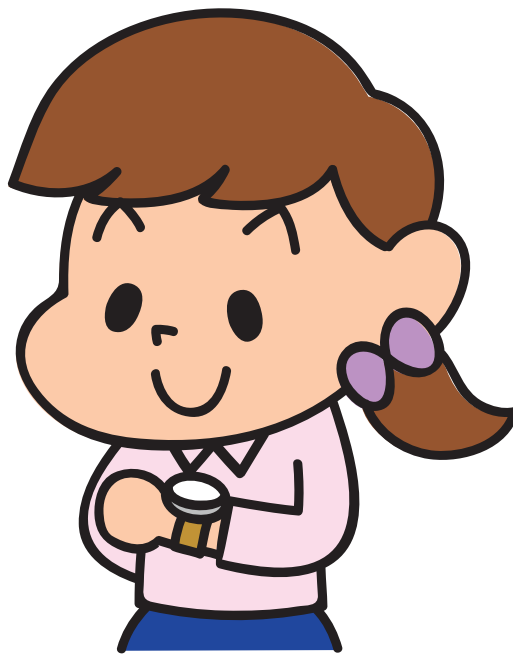
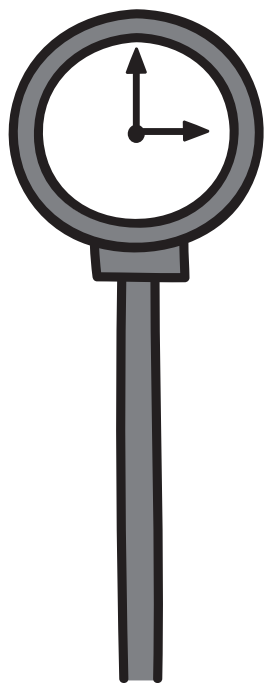

待合室

待つ

期待

代

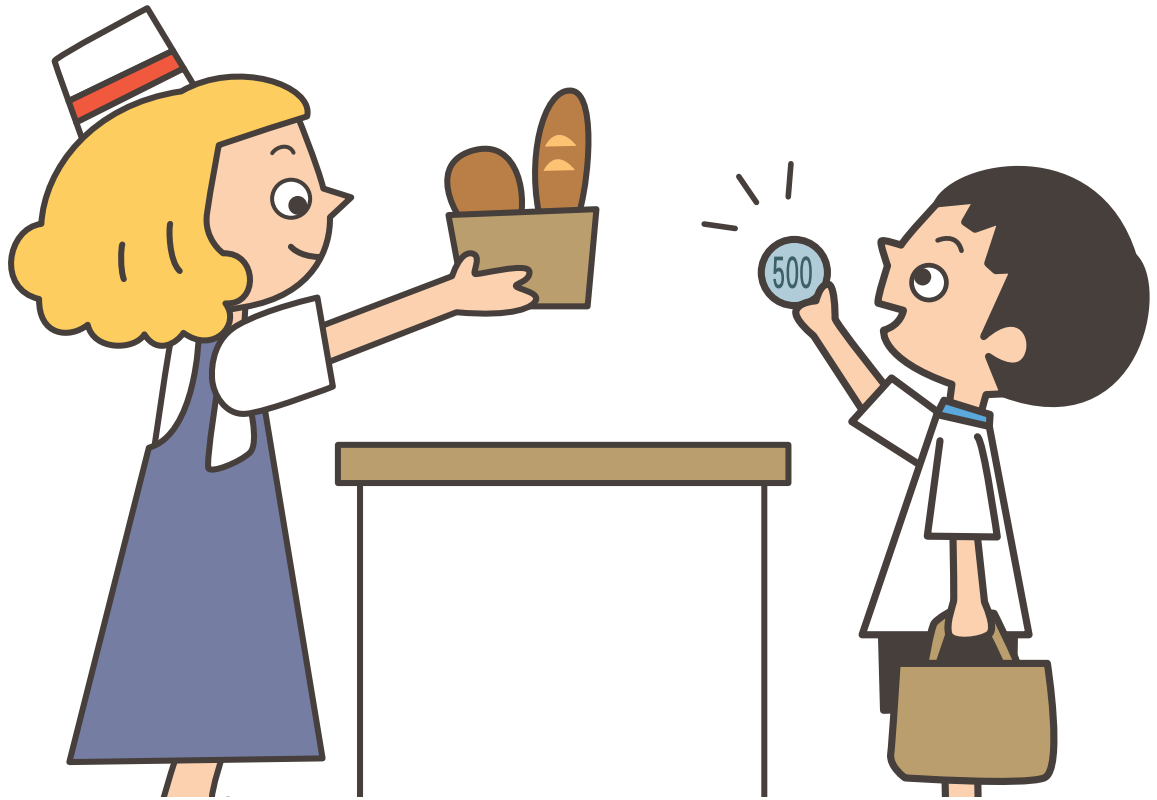

千
代
紙

代
わ
り

代
金

第



落第

第二次

第一位

題



宿題 問題 題名

炭

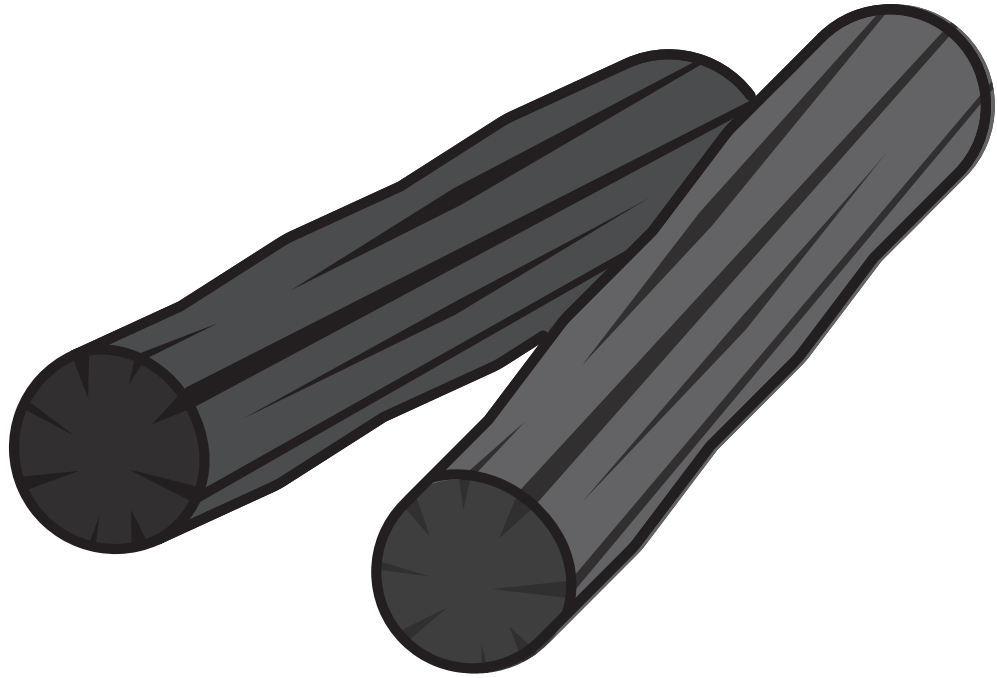

炭
火

木
炭

石
炭

短



短　短　短
い　歌　期

識



面 相 談
談 談 話

着



着く 着る 着地

逆



注 注 注
ぐ 目 意

橙



貝 電 円
柱 柱 柱

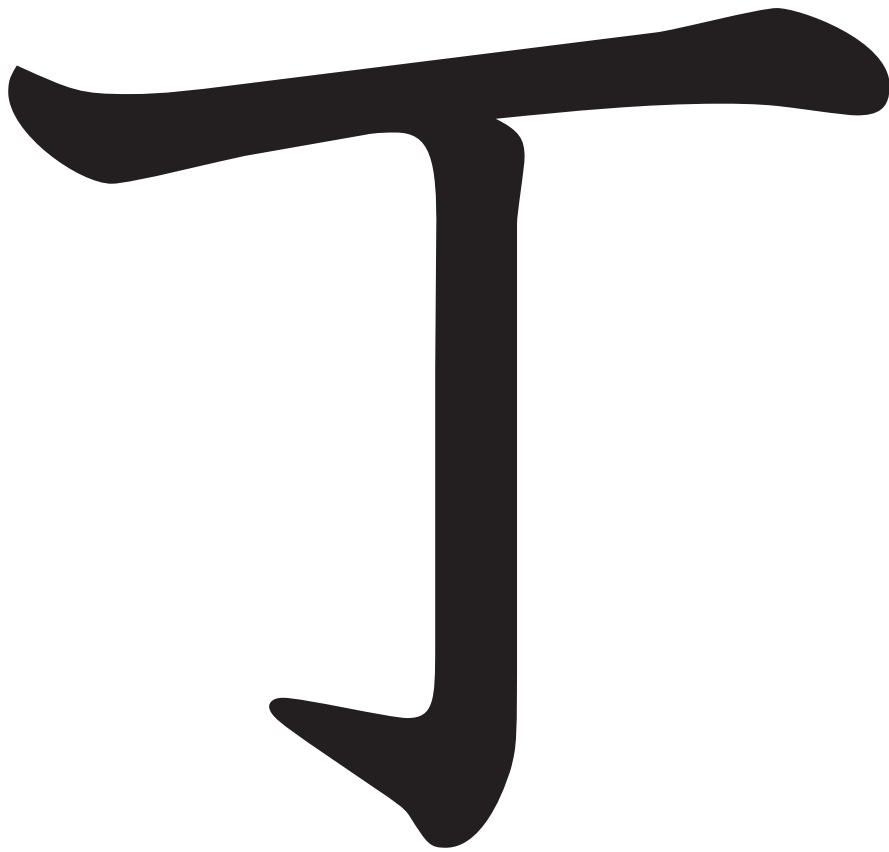

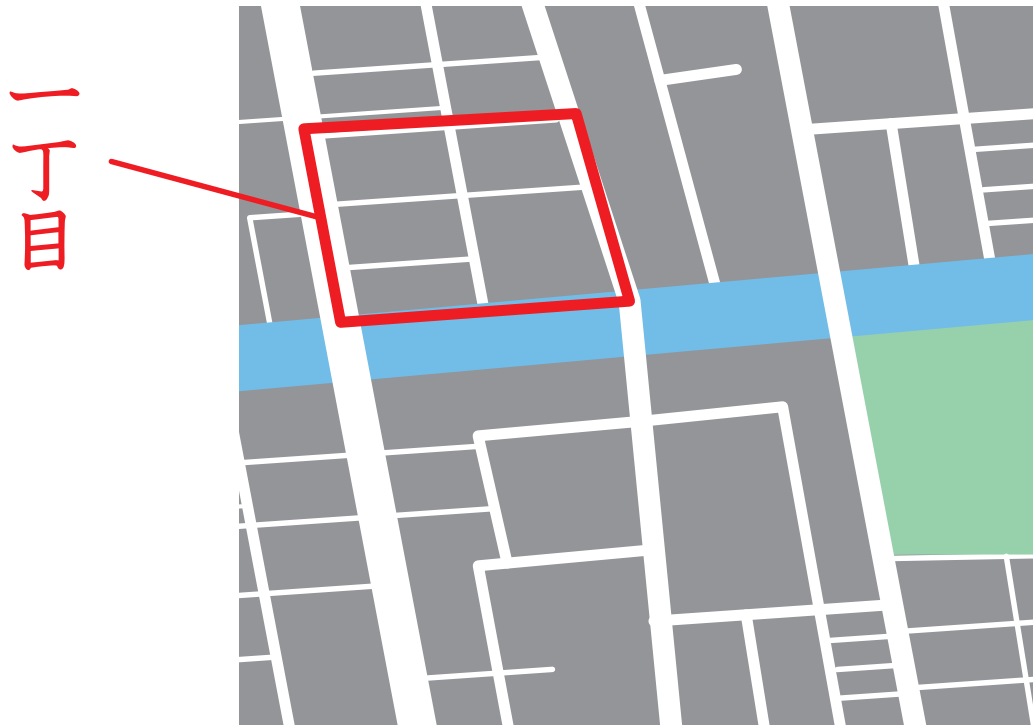

落 包 一
丁 丁 丁
目

張



日記帳 通帳 帳面

調音



調
べ
る

調
整

調
理

逆

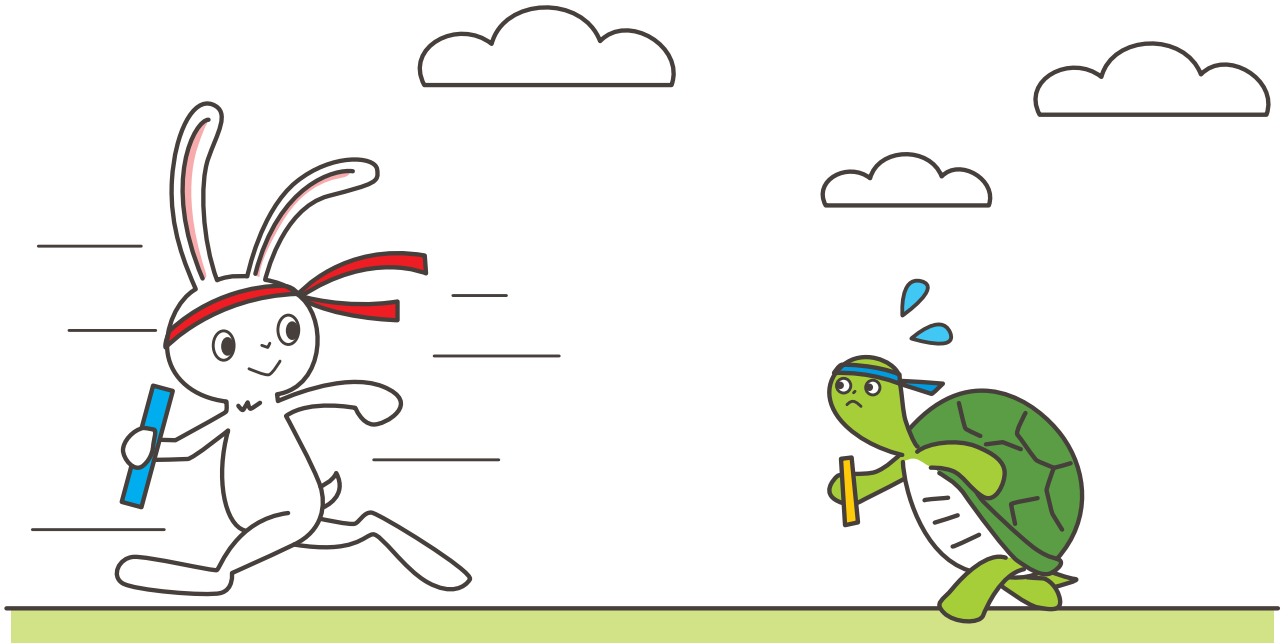

追い風
追放
追加

定

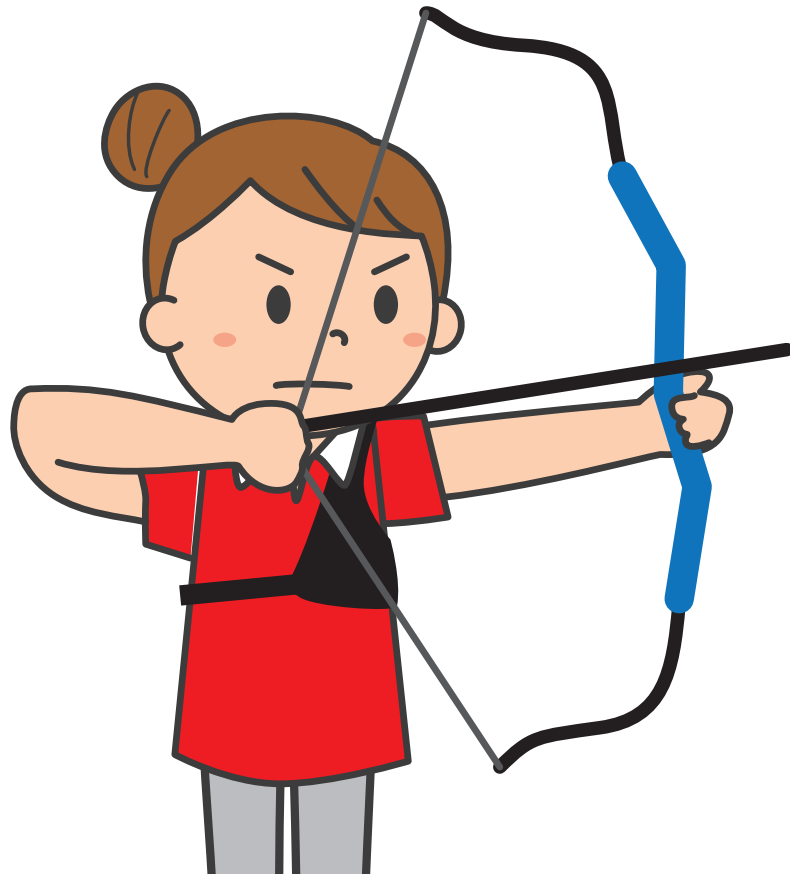

決定
案の定
定め
る

庭

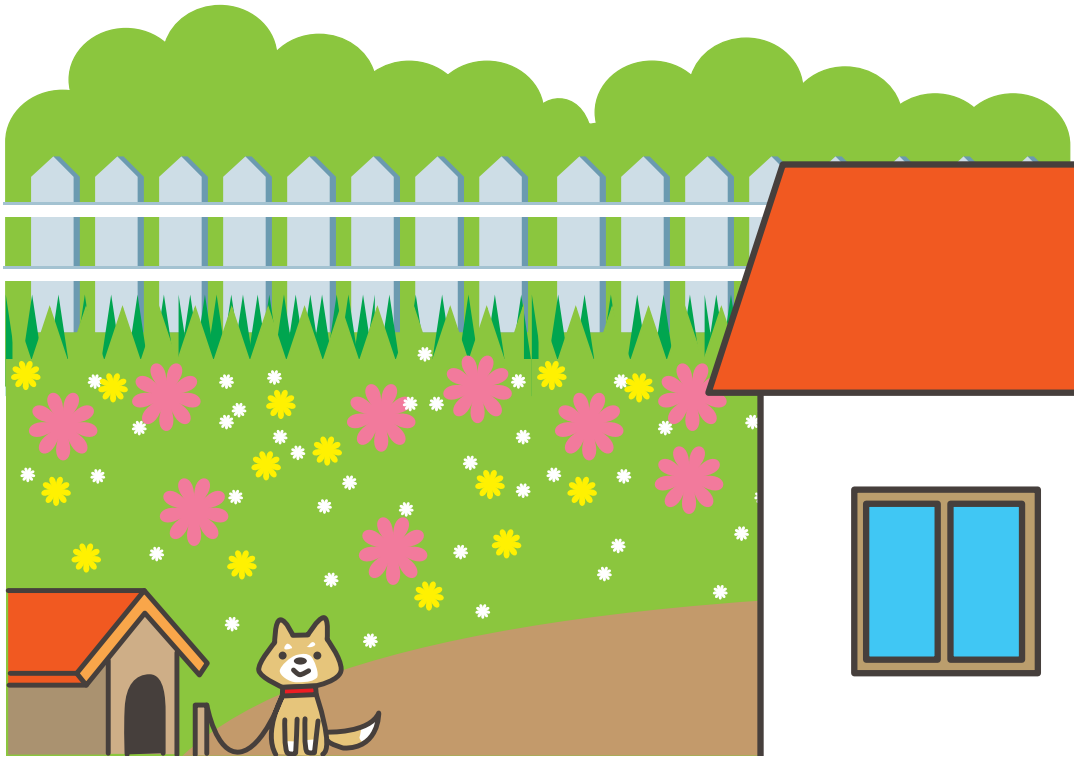

庭園 家庭 中庭

笛

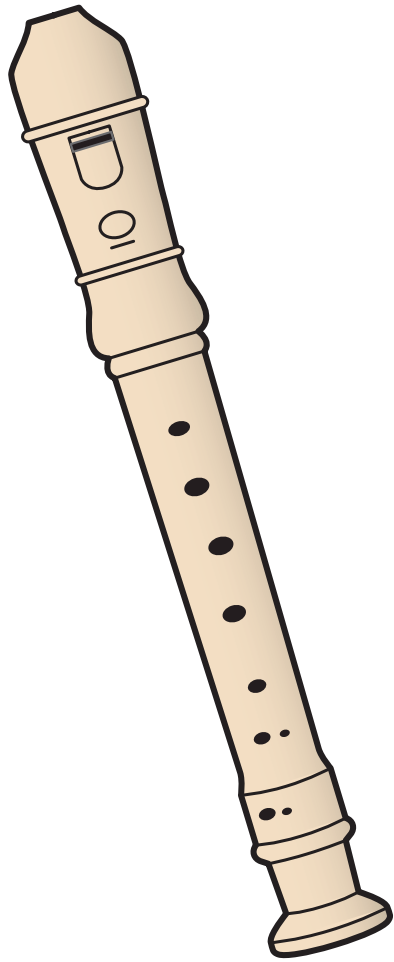

草
笛

口
笛

汽
笛

鉄

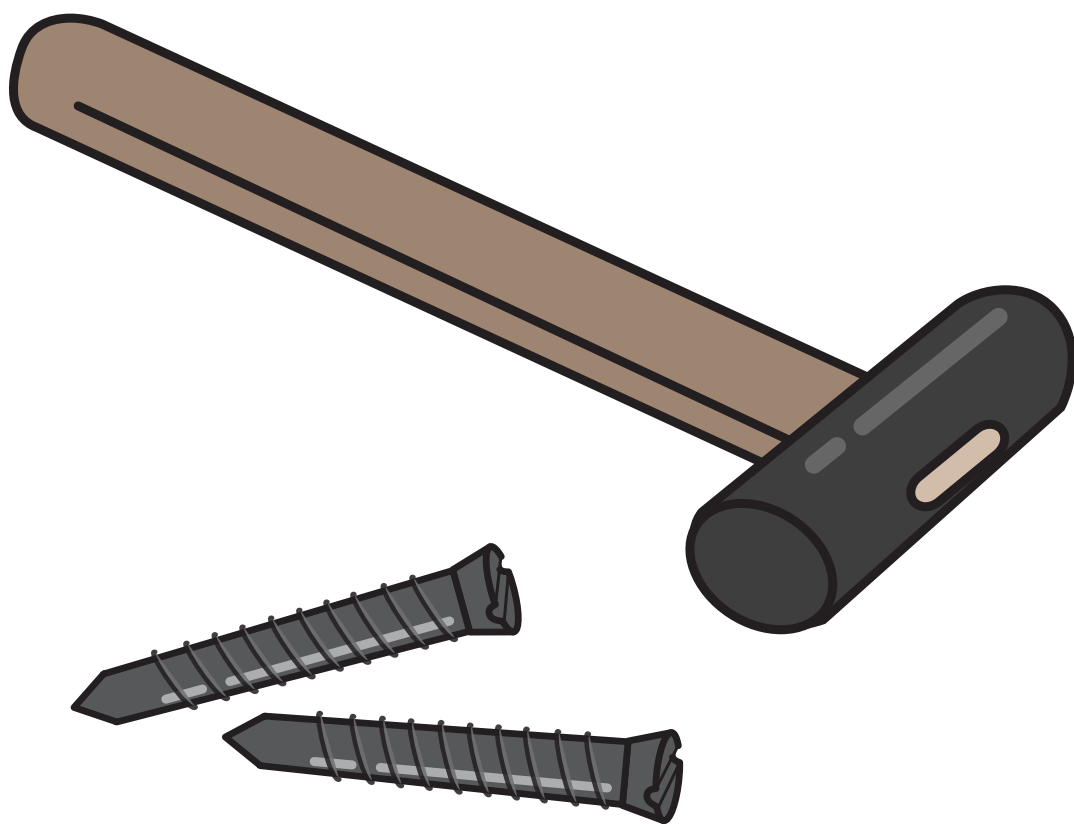

地下鉄 鉄工所 鉄道

舞

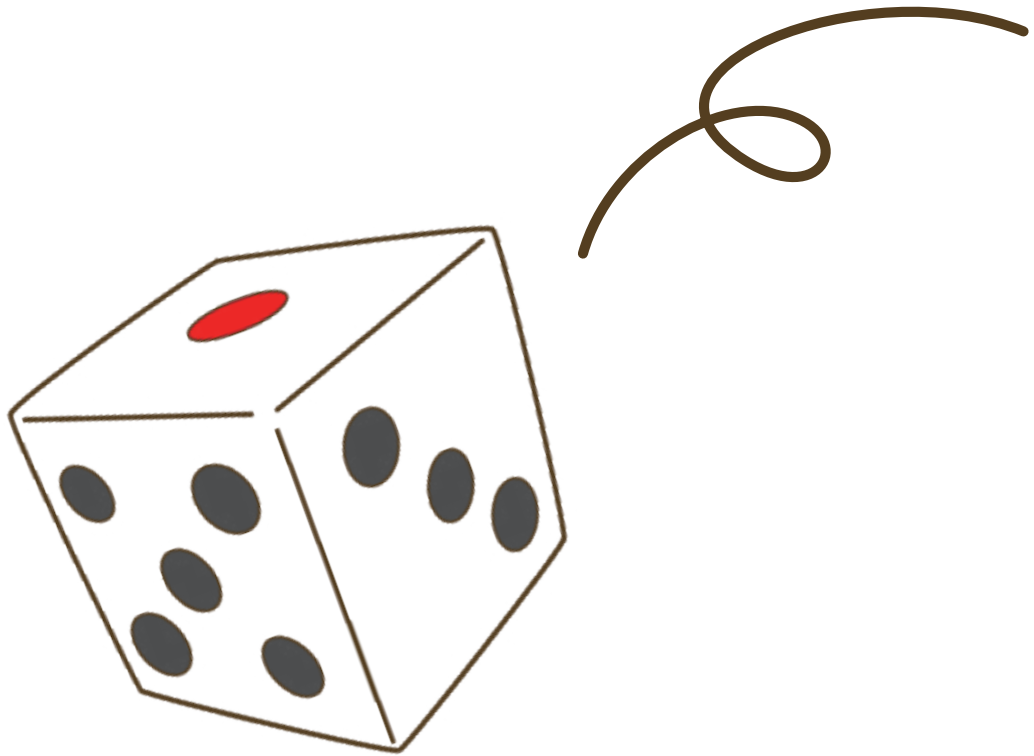

転が
る
回
転
転
校

都

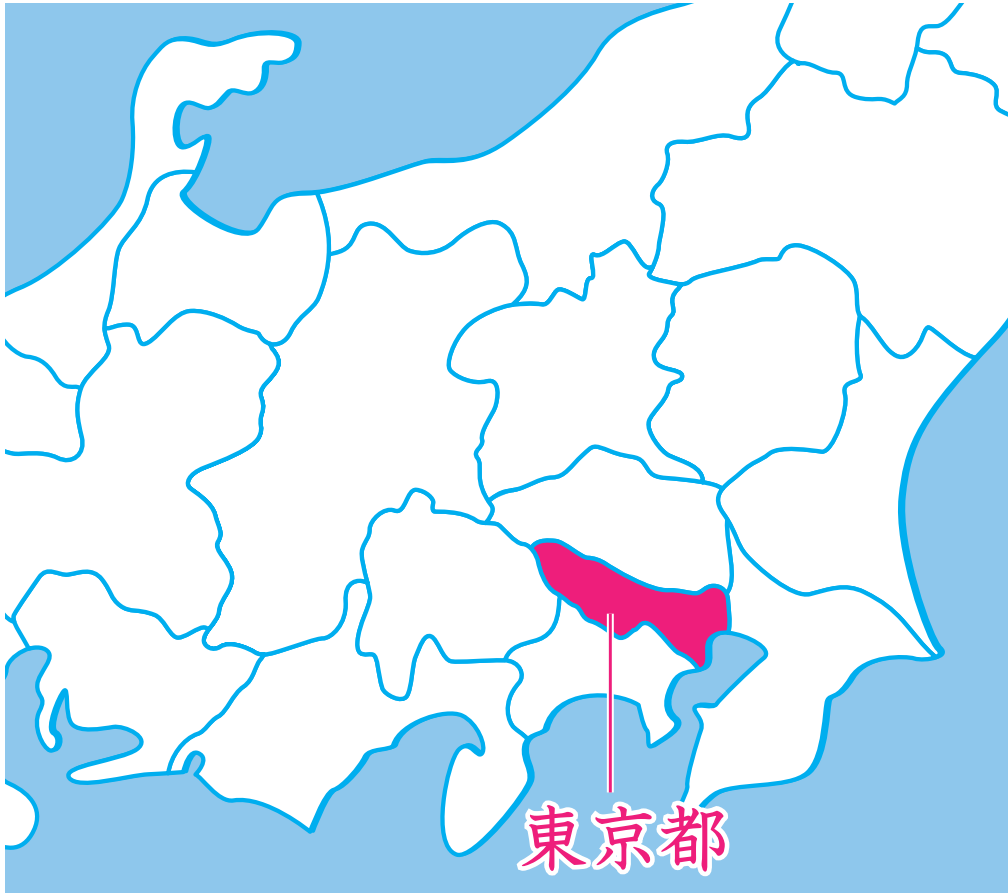

東京都
都会
花の都

度

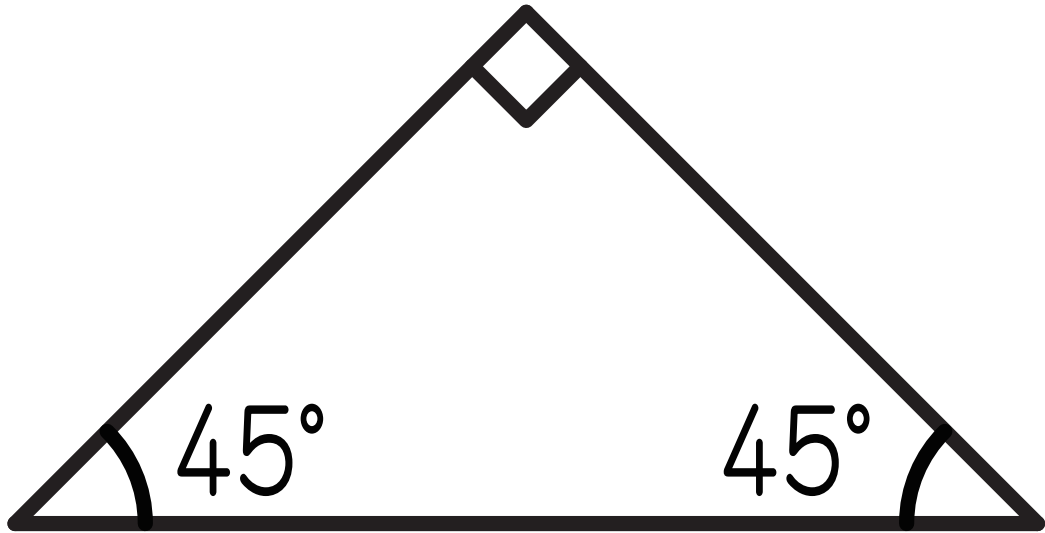

温度 軽度 角度

救

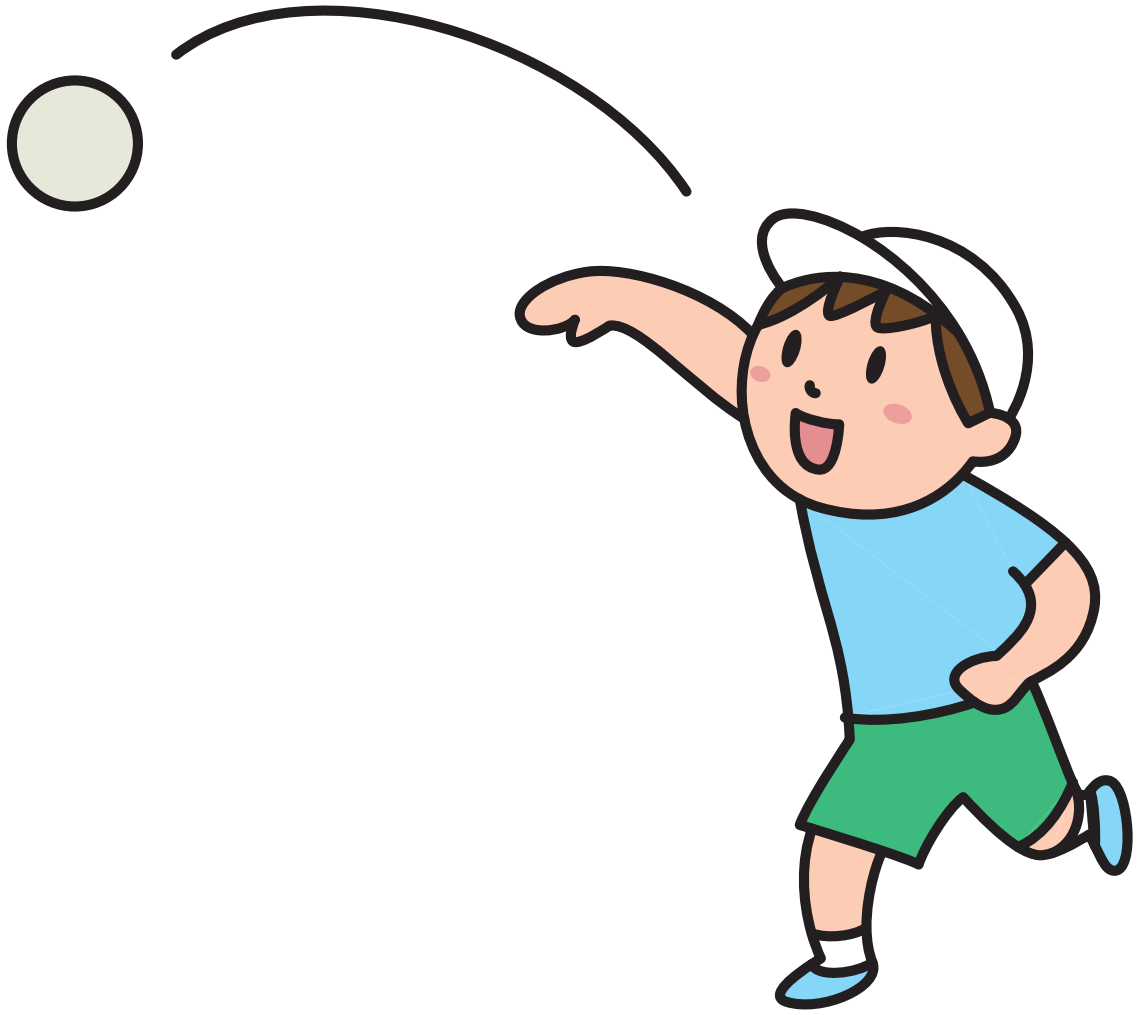

投げ
る

投
手

投
球

豆

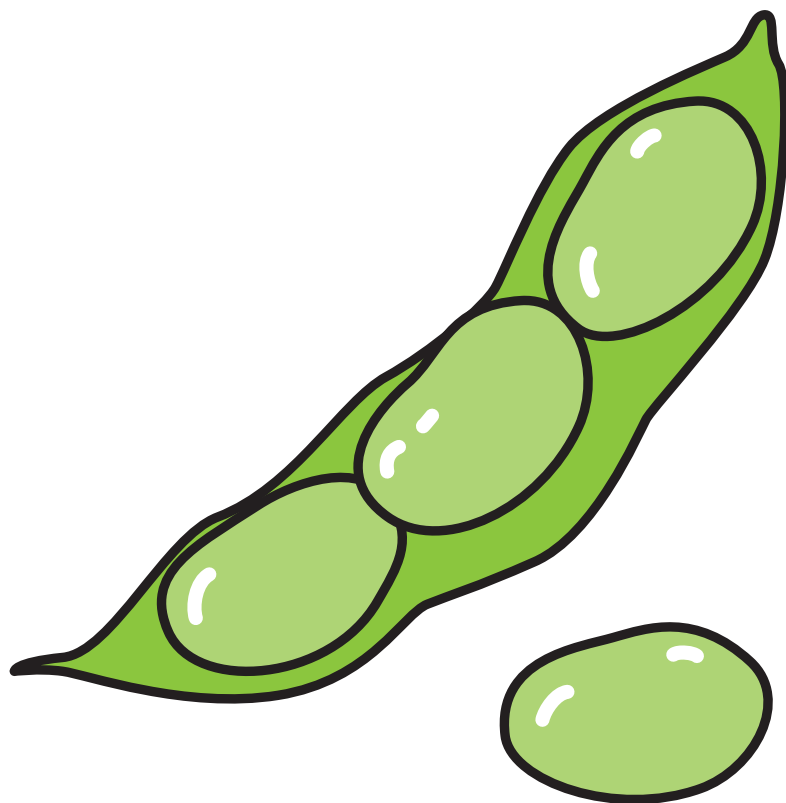

枝
豆

大
豆

納
豆

島



島 列 半
国 島 島

湯

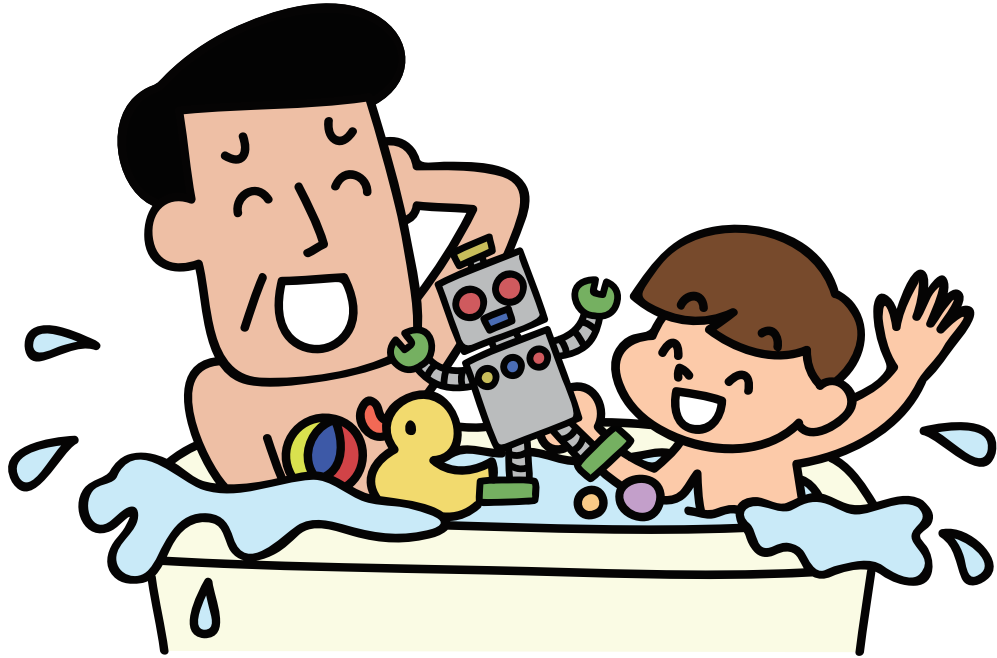

湯 熱 湯
お 湯
湯 気

登



山登り 登山 登校

等

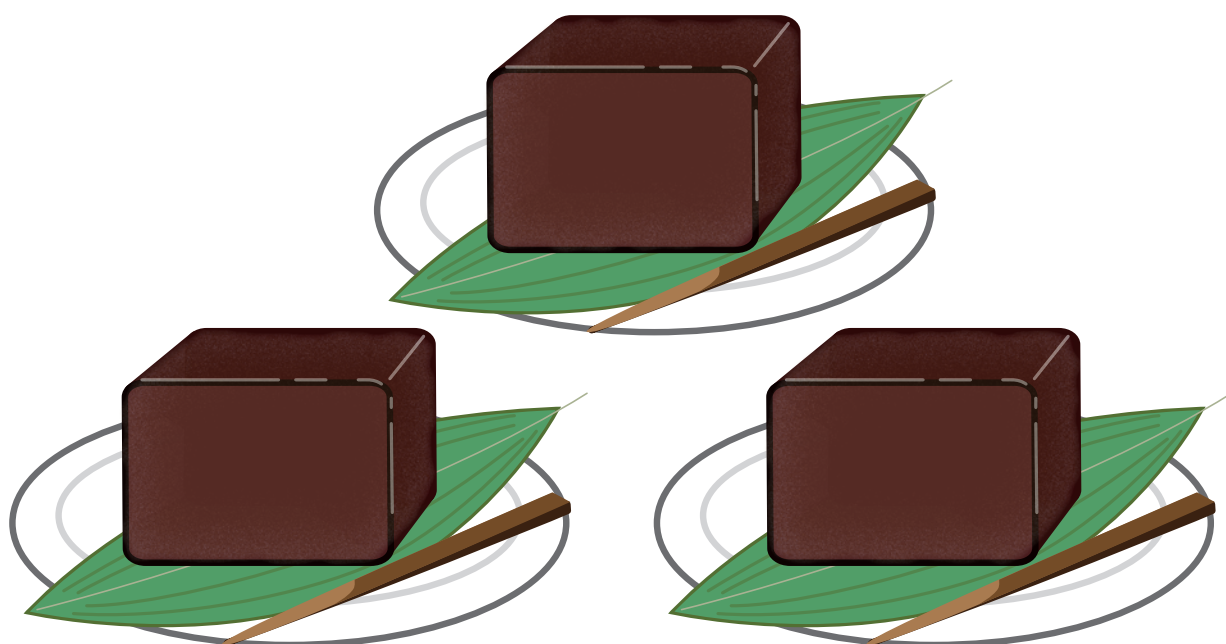

等しい

平等

等分

働

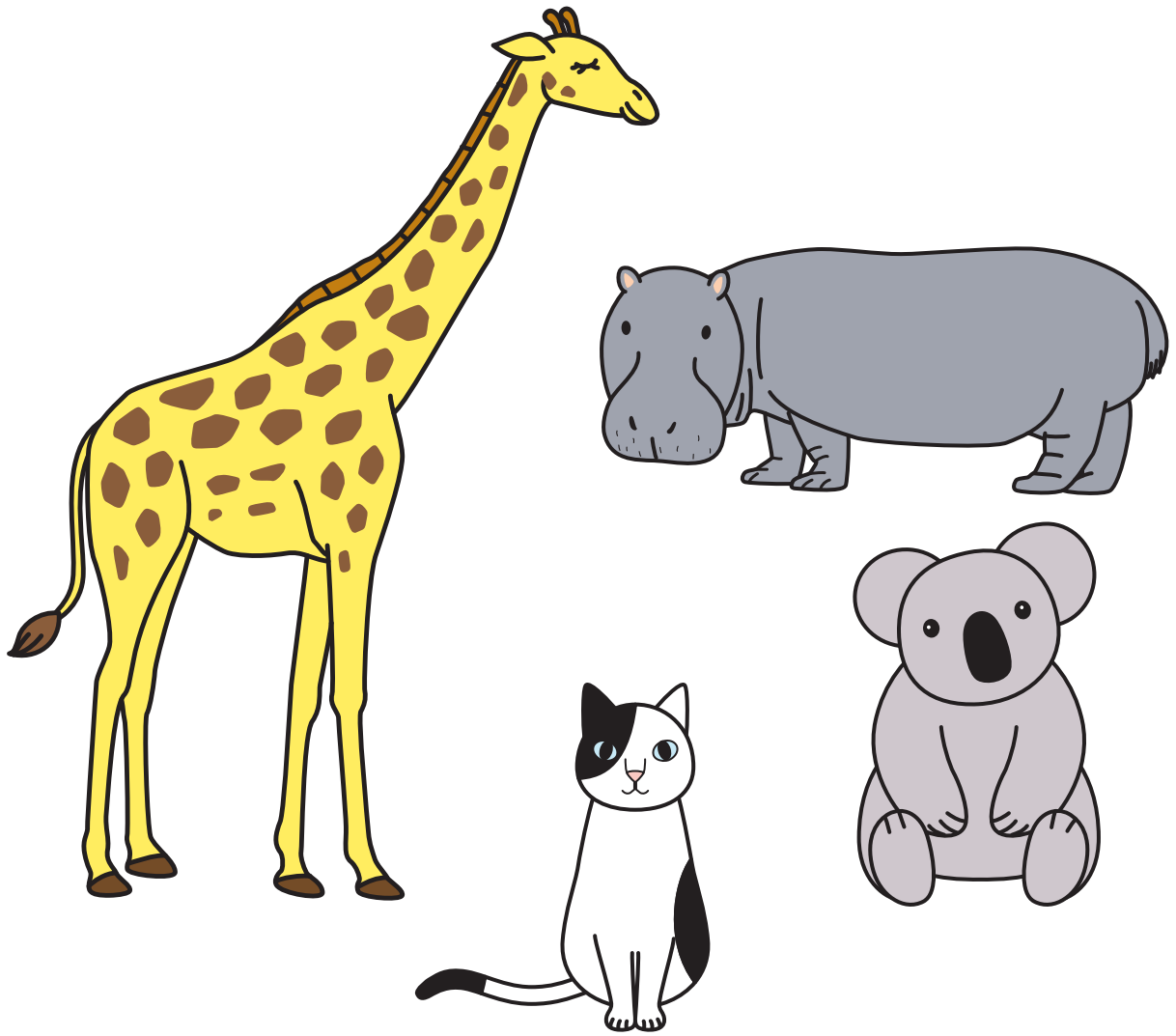

動 運 動
く 動 物

豊

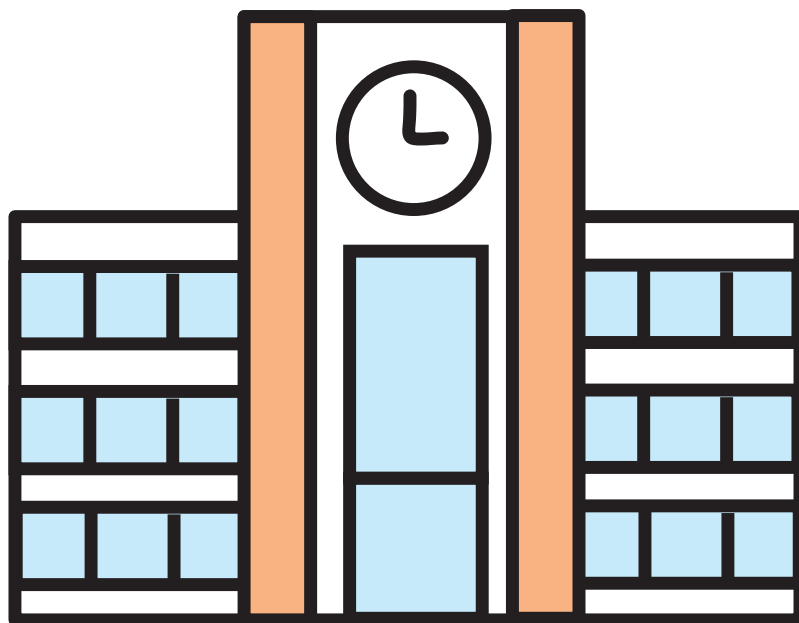

童話

童心

学童

農



農作物

農業

農家

渡

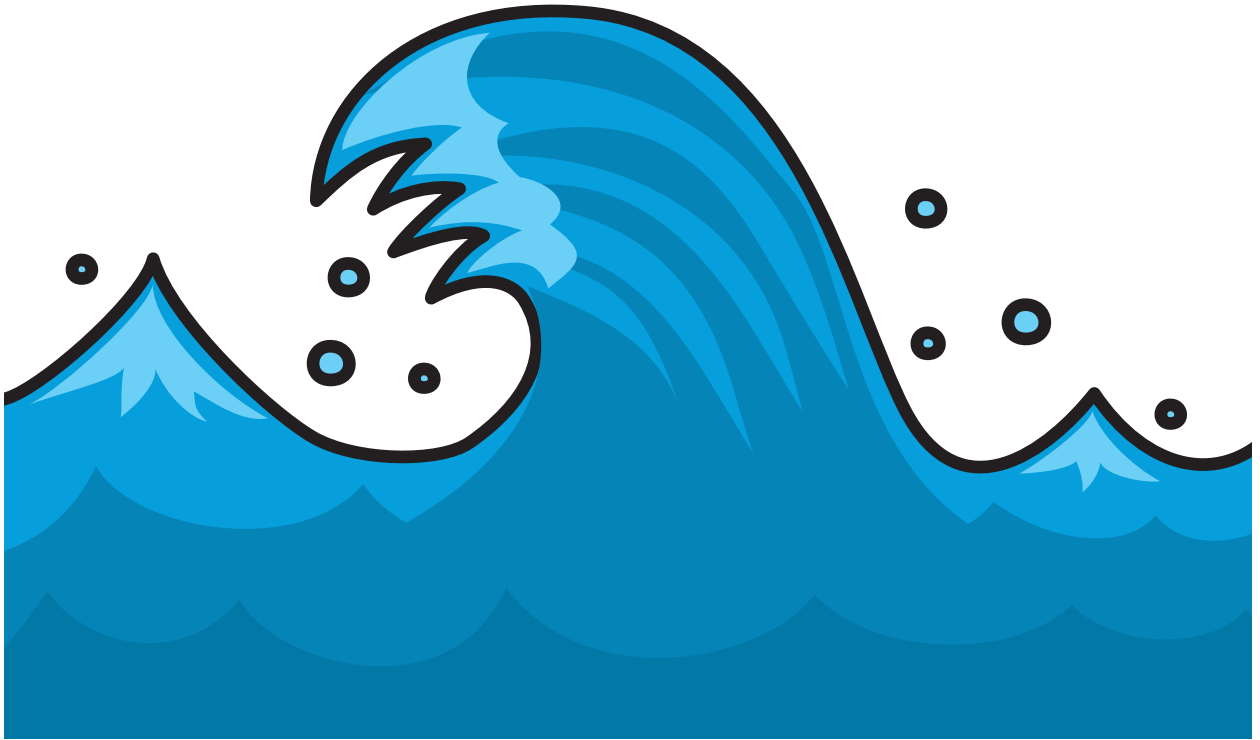

電波 波長

配



分
配

配
送

配
る

倍

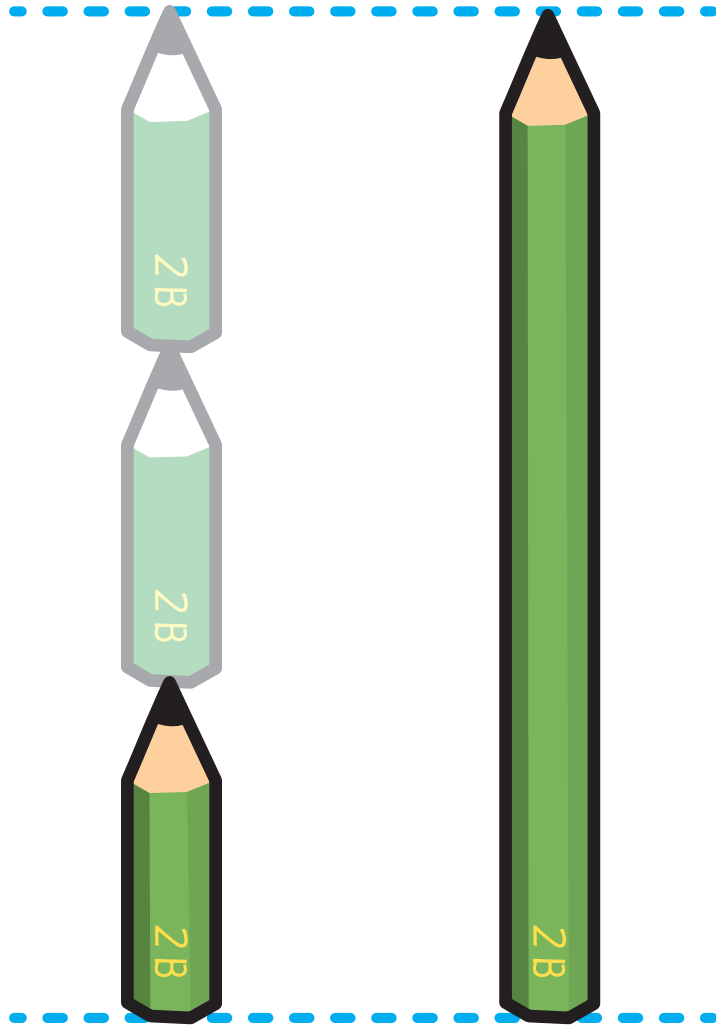

百
倍

三
倍

倍

箱

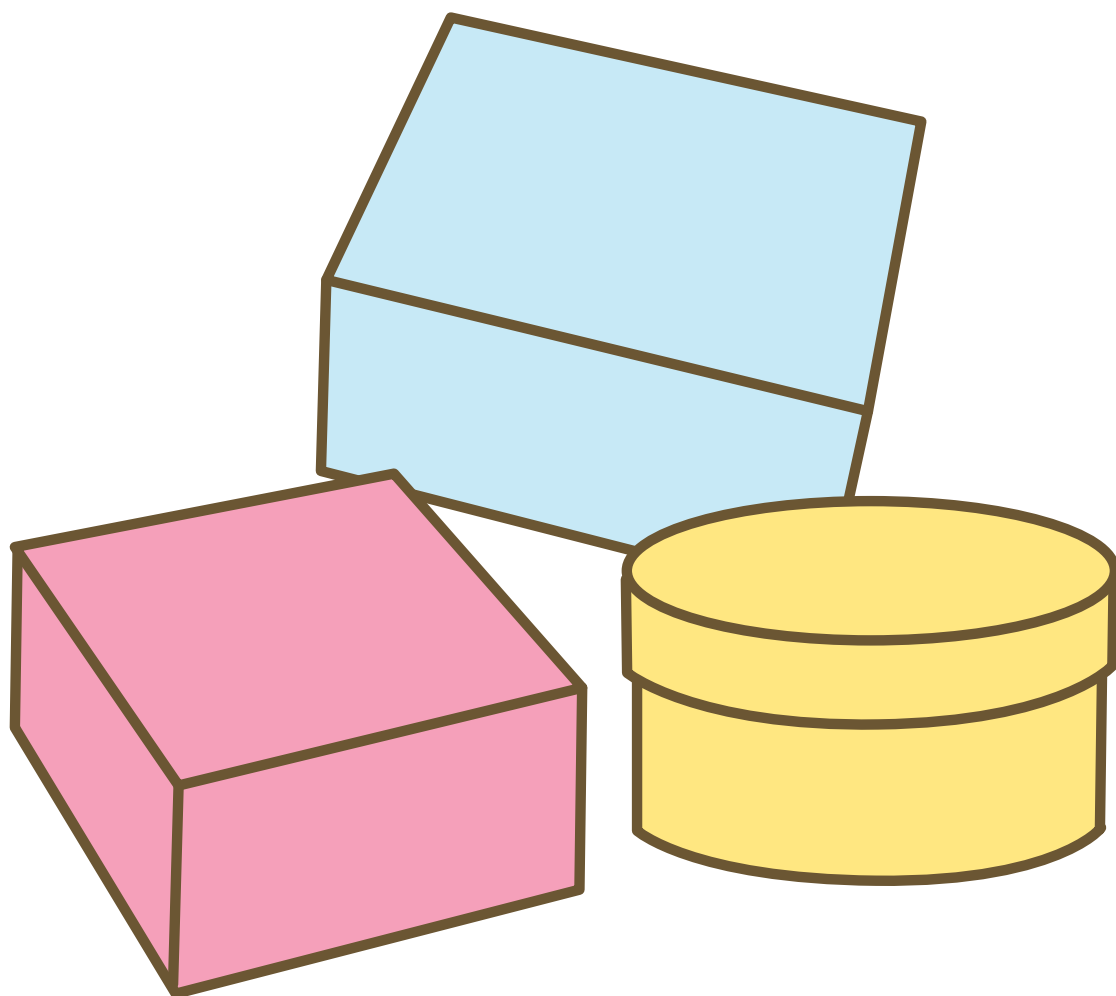

筆箱 箱庭 箱

畑

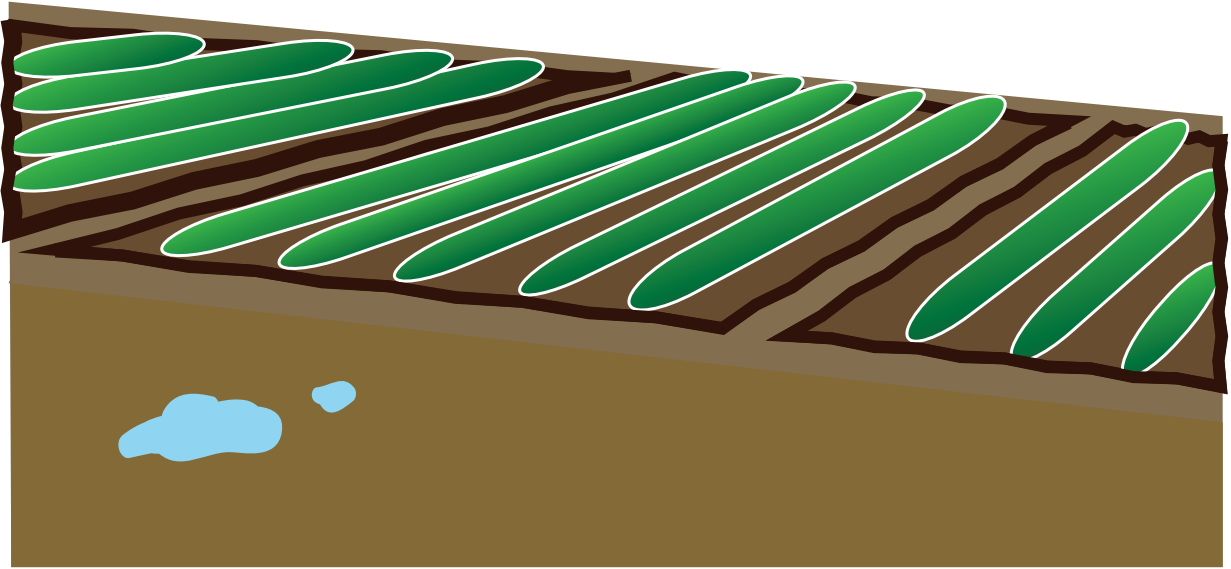

畑 畑 田
畑 仕事

発

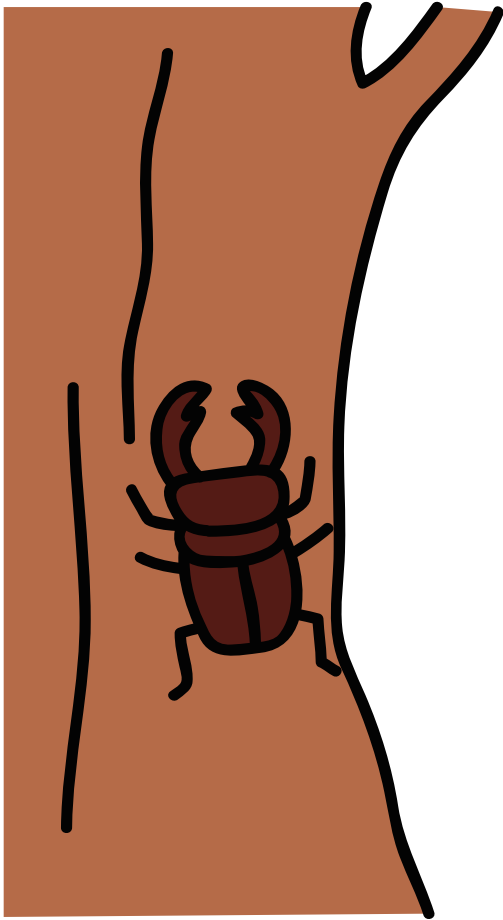

出
発

発
車

発
見

反



反転 反対 反る

坂



下り坂
坂道
坂

板

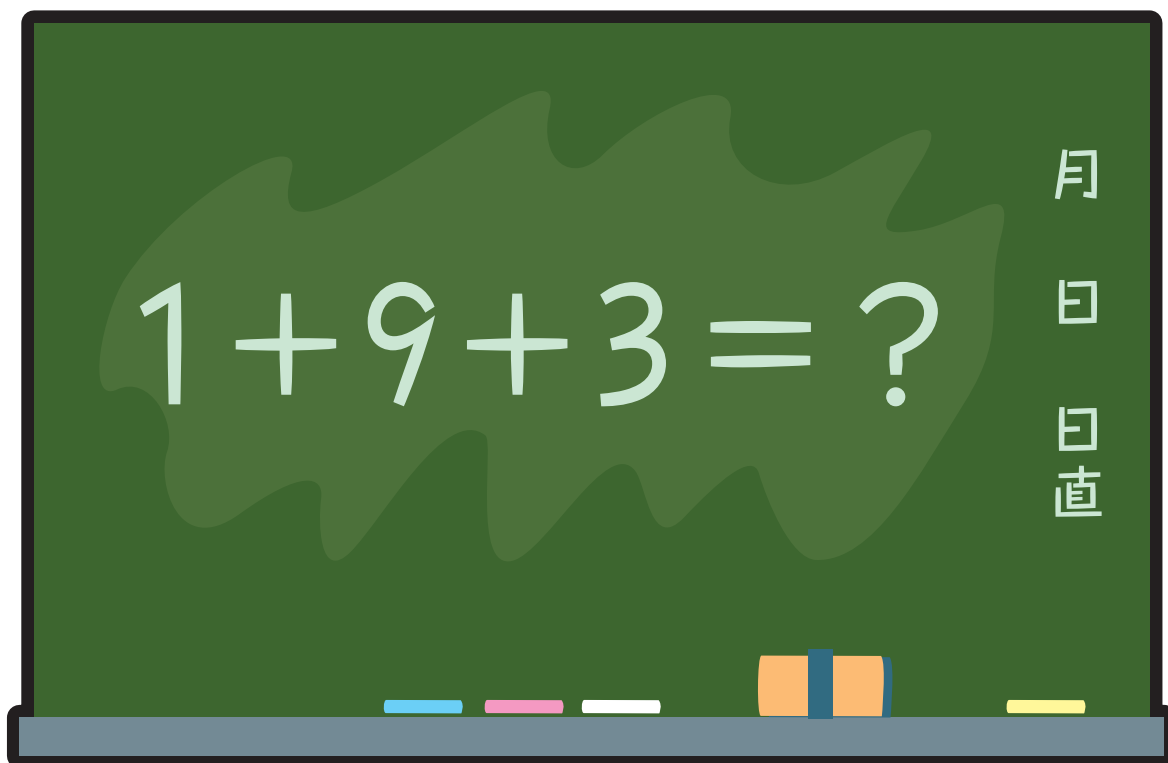

黒板 鉄板

皮

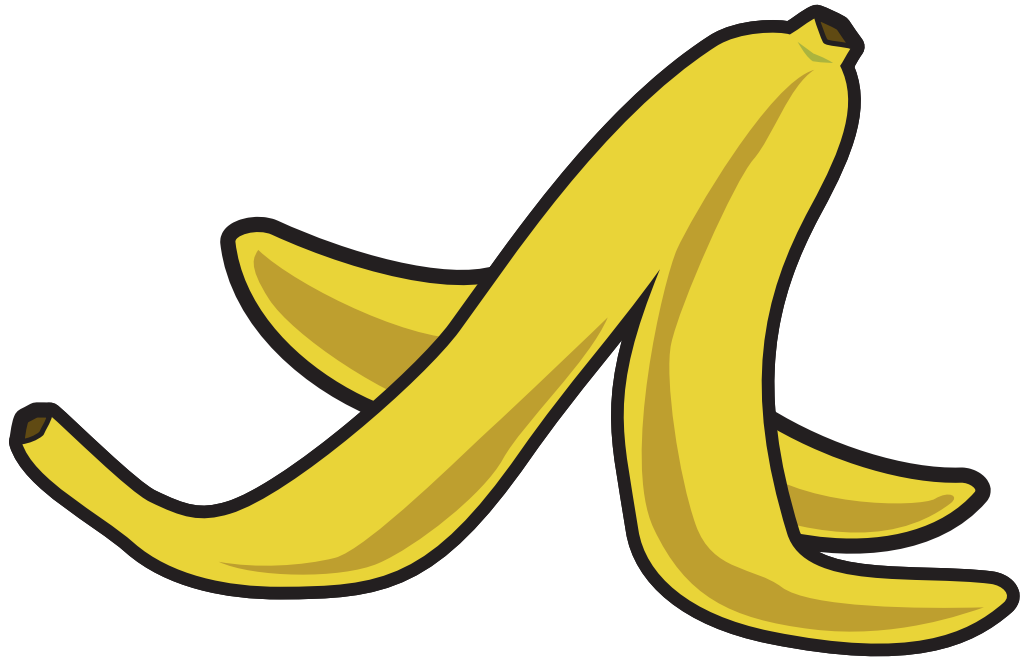

皮 毛 皮
肉 皮

悲

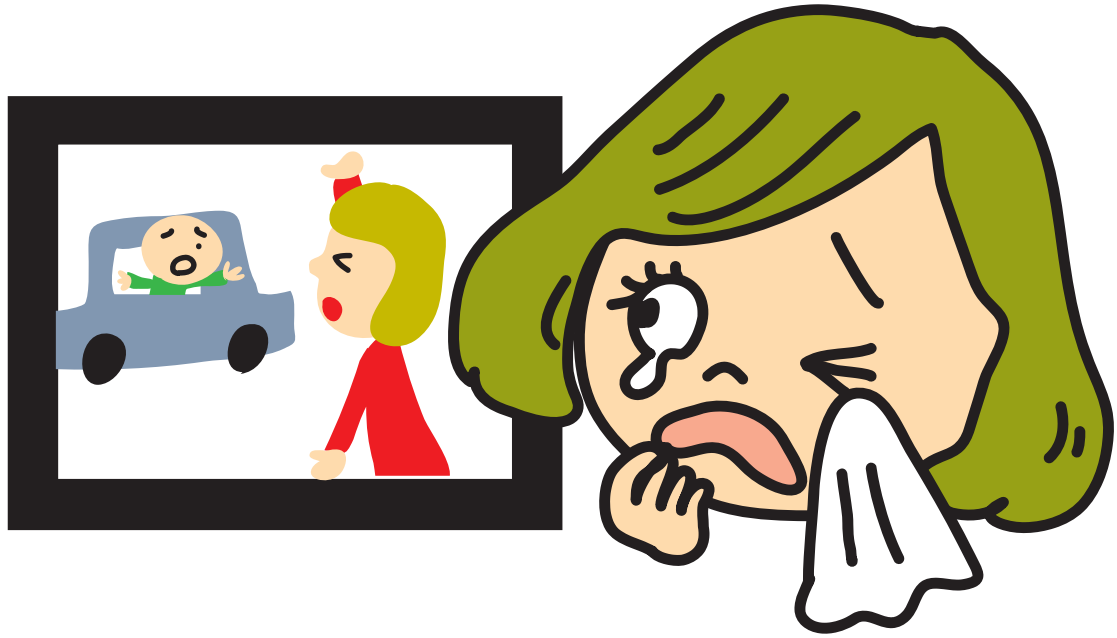

悲
運

悲
し
む

悲
し
い

美

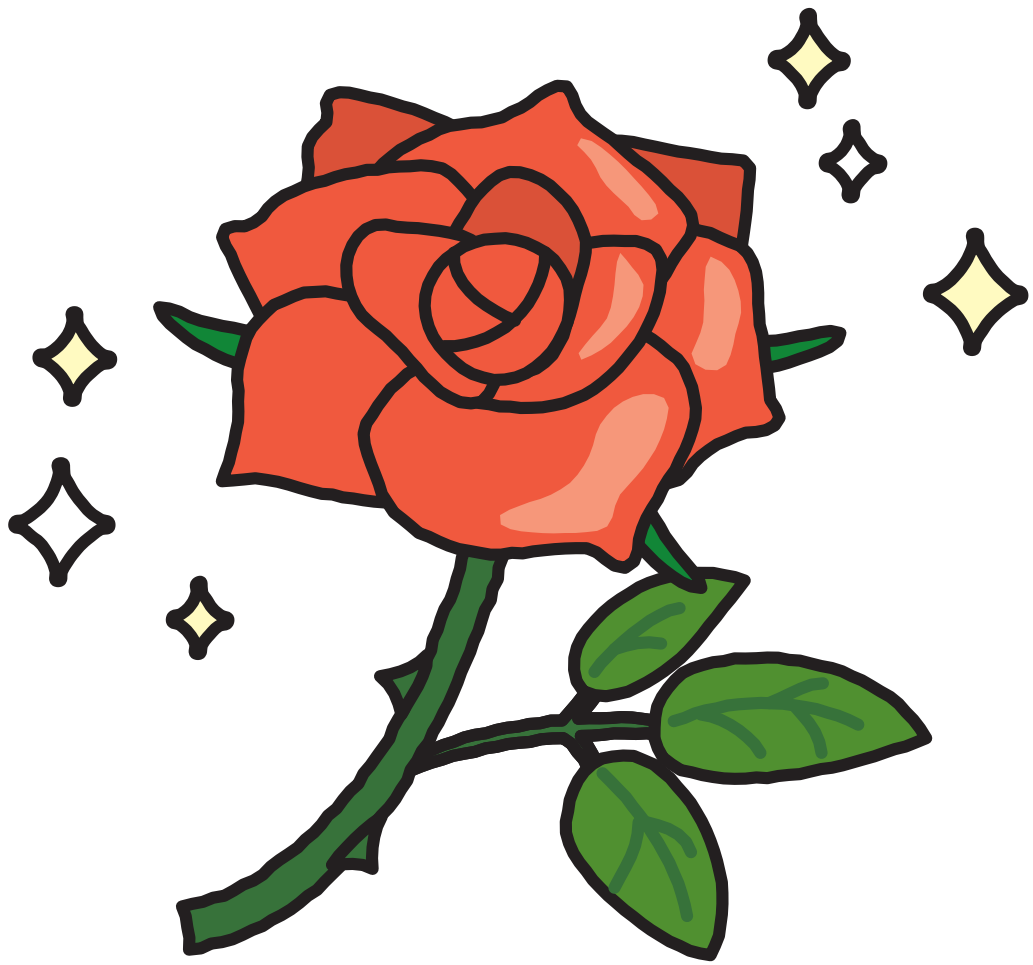

美 美 美
人 化 し
い

鼻

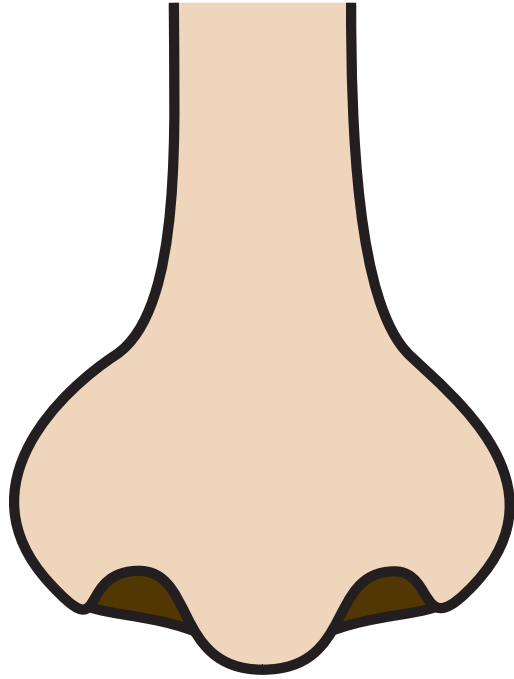

目
鼻

鼻
水

鼻

算



直筆 筆者 筆

糸

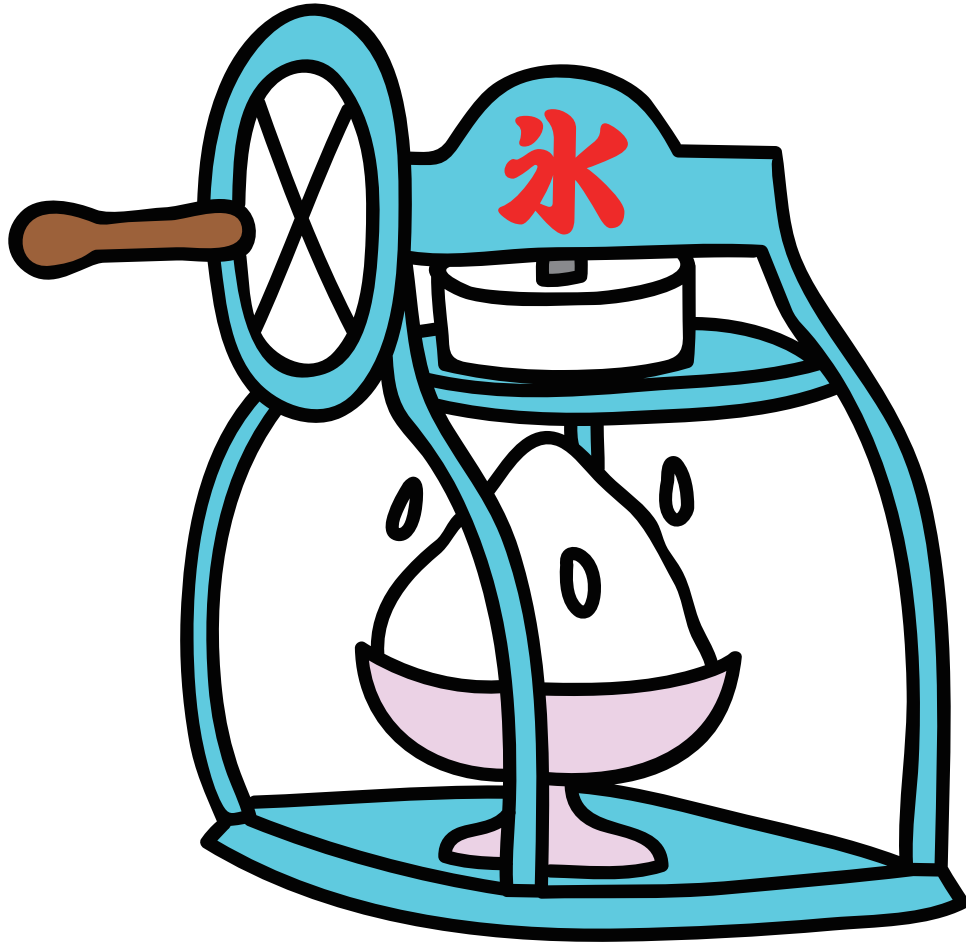

氷 山 氷 氷
かき

舞



表面 表す 表

秘



秒 秒
秒 読み
何 秒

痢



急病 病気 病





作品 品目 品物

負



勝負 負ける 負う

部

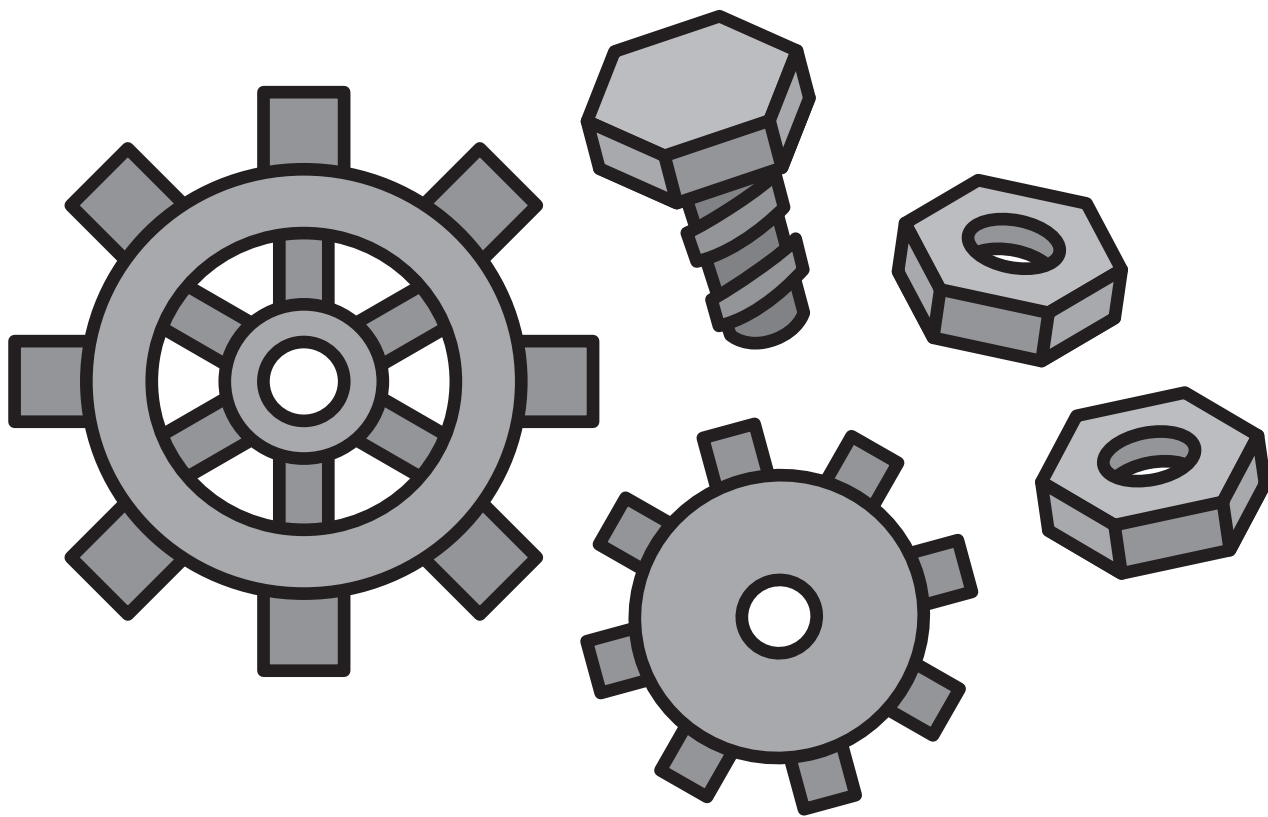

全部 部品 部屋

服



洋 一 服
服 服

福

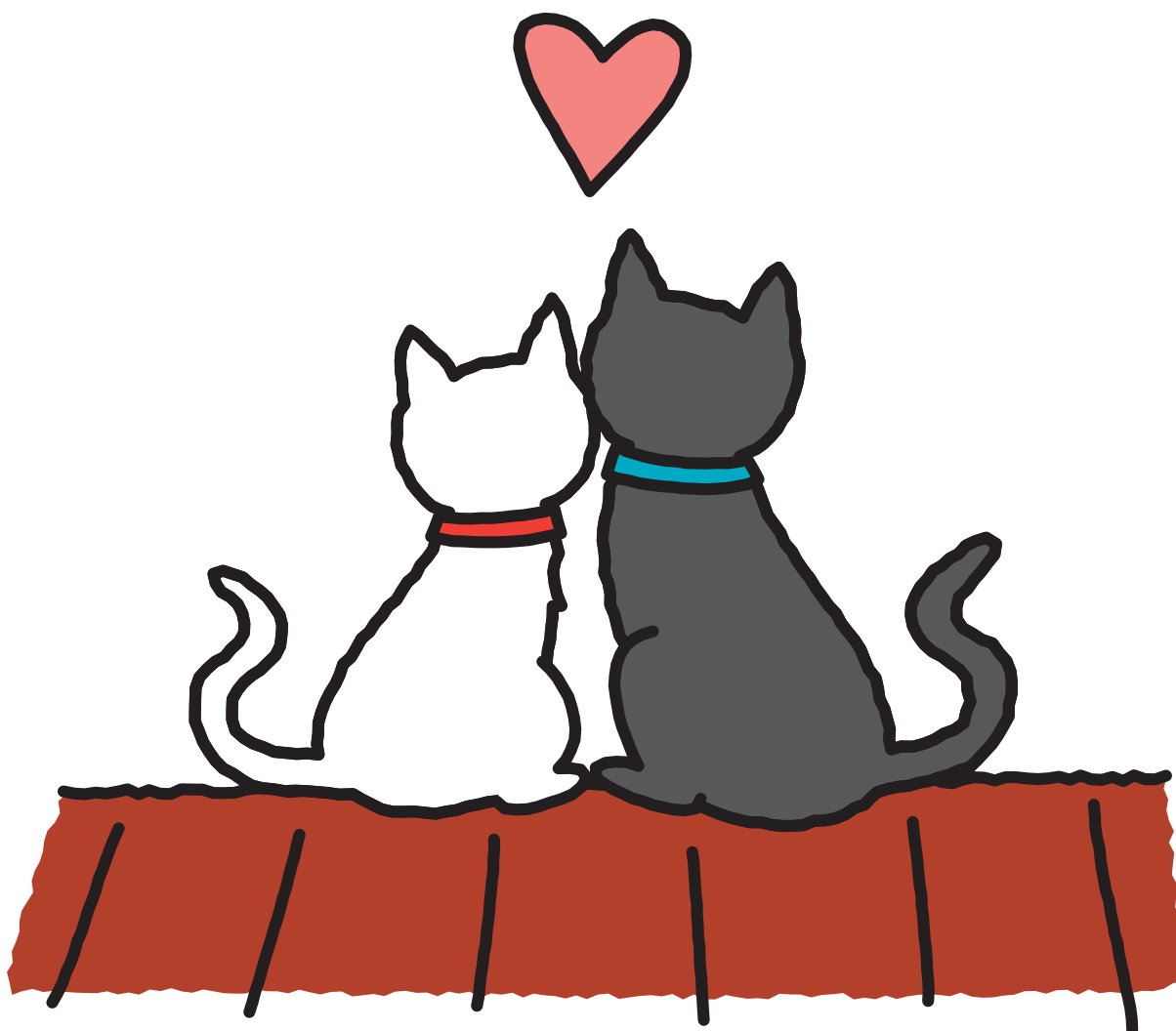

幸福 福引 福の神

物

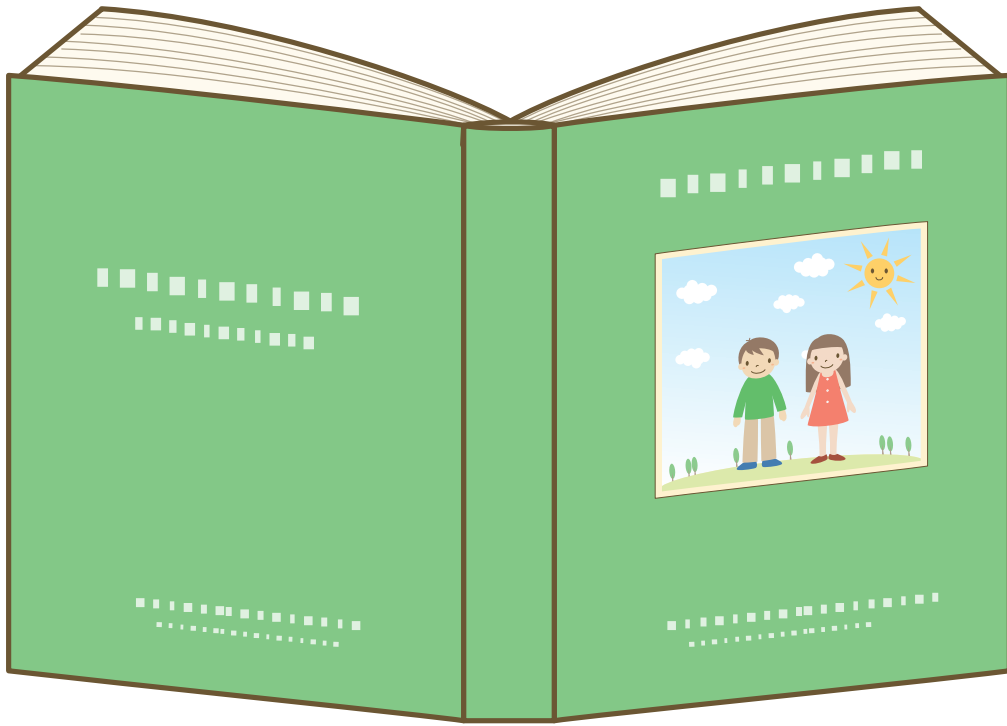

書 名 物
物 音

平



平和

平泳ぎ

平ら

返



返答

返事

返す

勉



勉 勉 勉
強 強 学
家

放

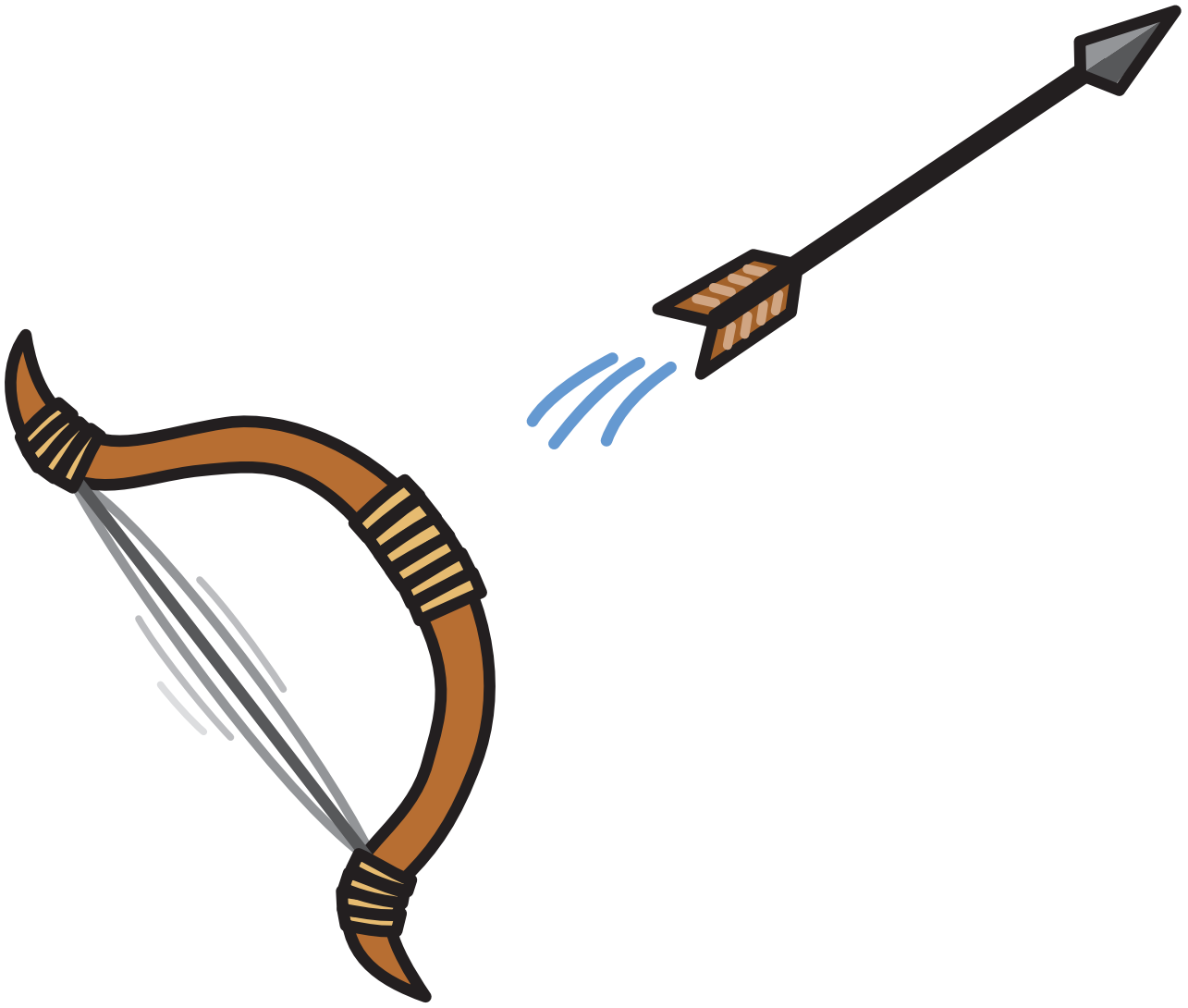

放
送

放
つ

放
す

味



風味 味方 味見

命

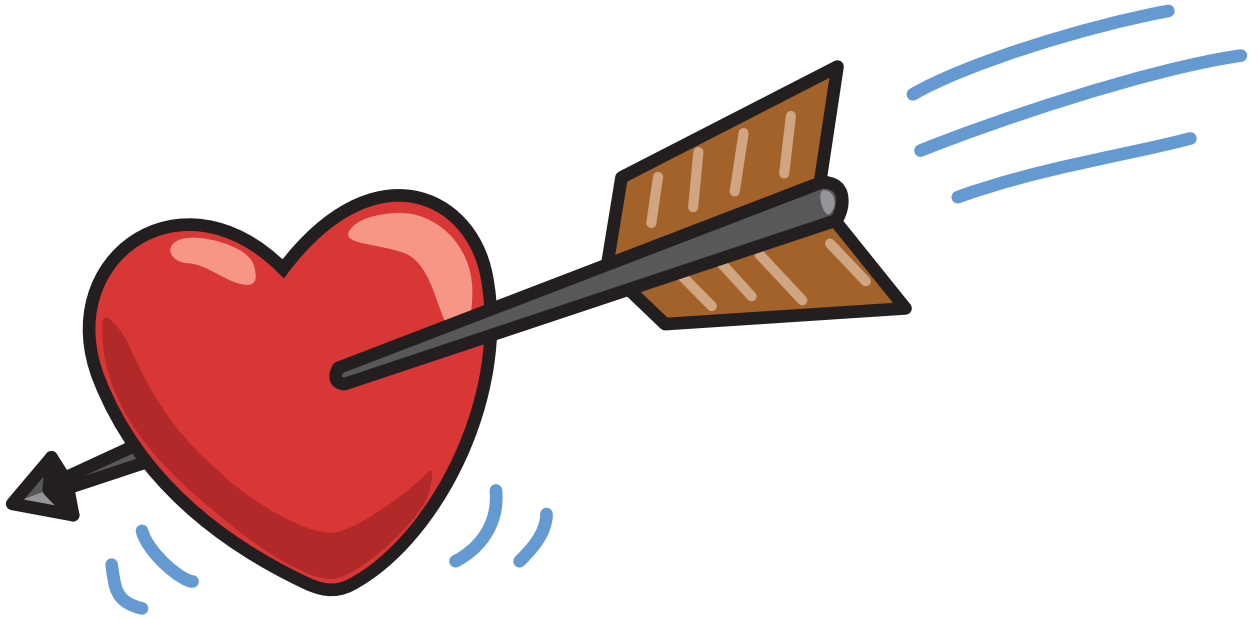

人 命 命
命 中

面

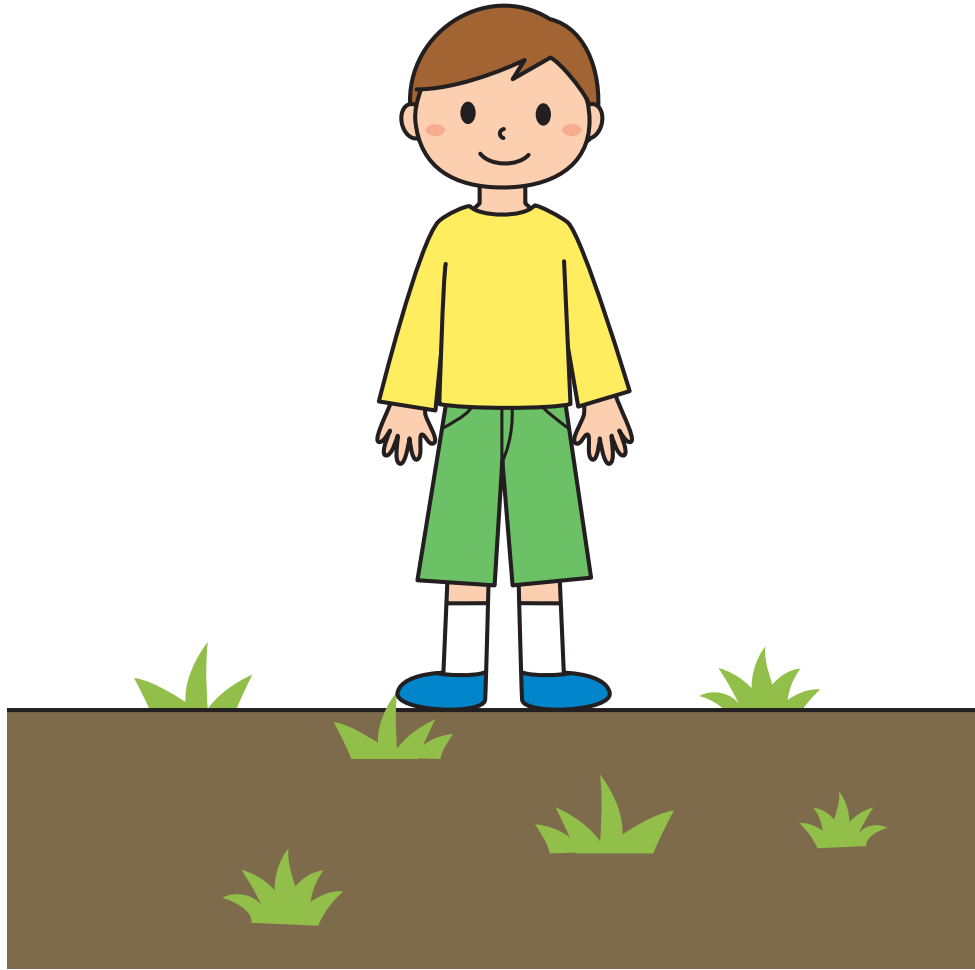

地面 面会

問

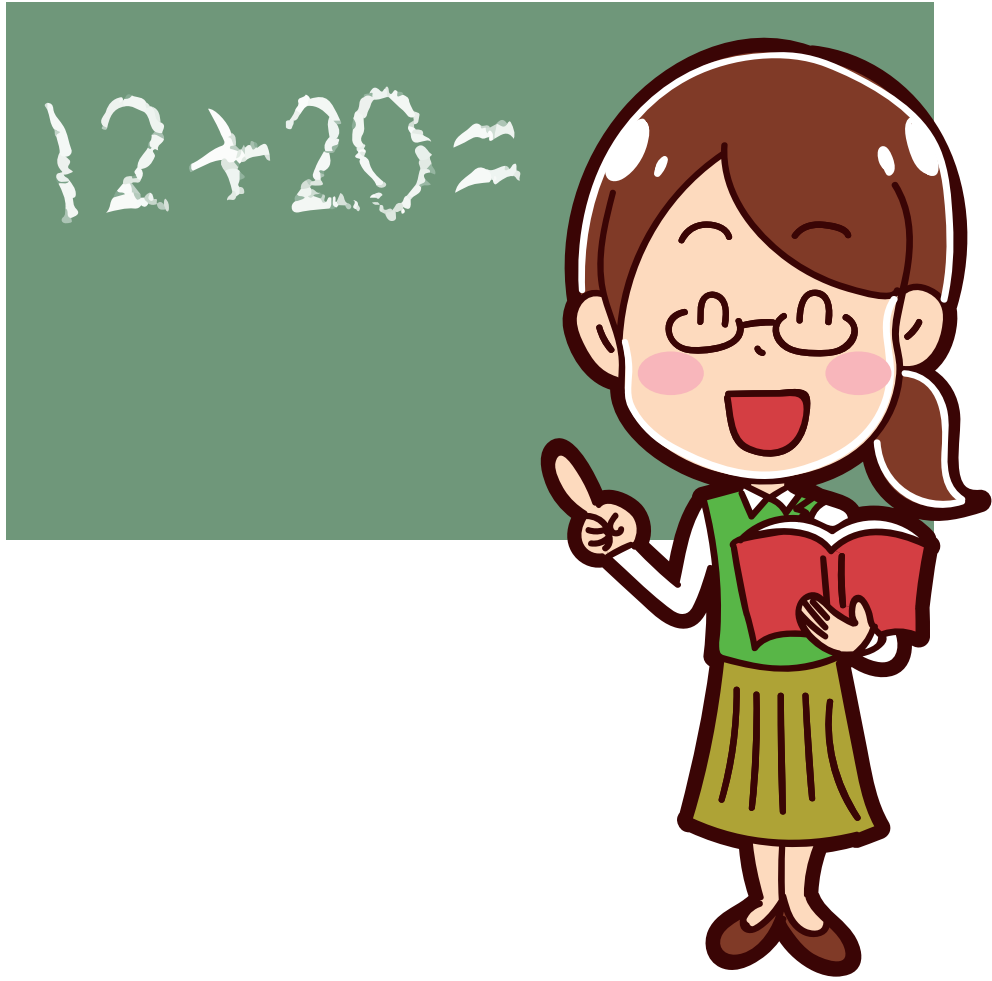

学 問 問 題 問 題 問 題

役

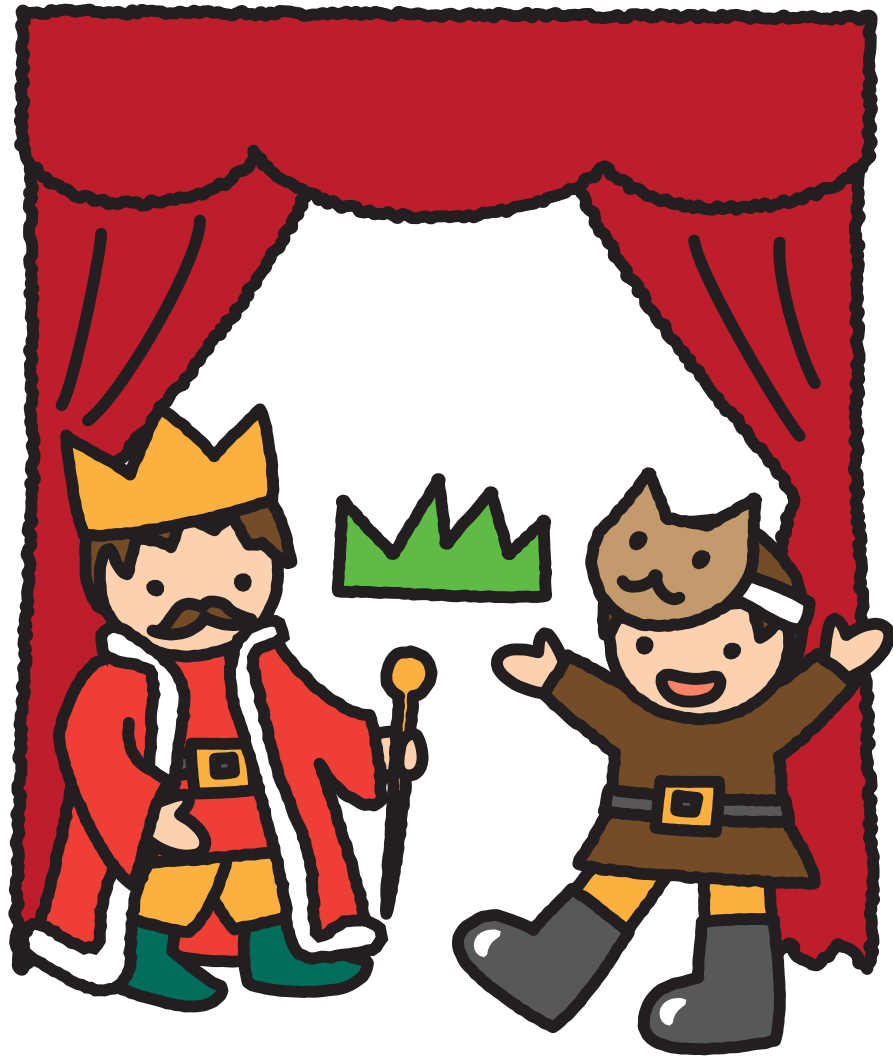

主役 市役所 役目

薬

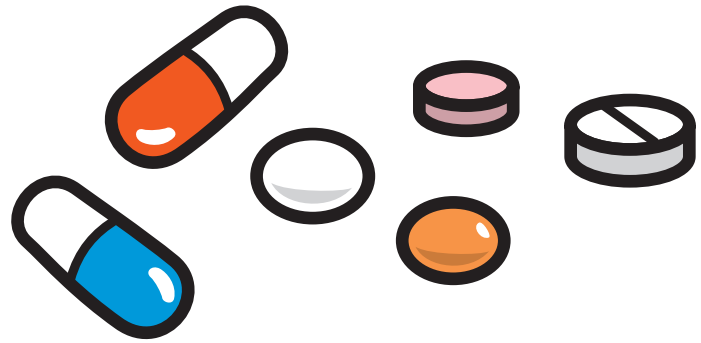

薬品

目薬

薬

由

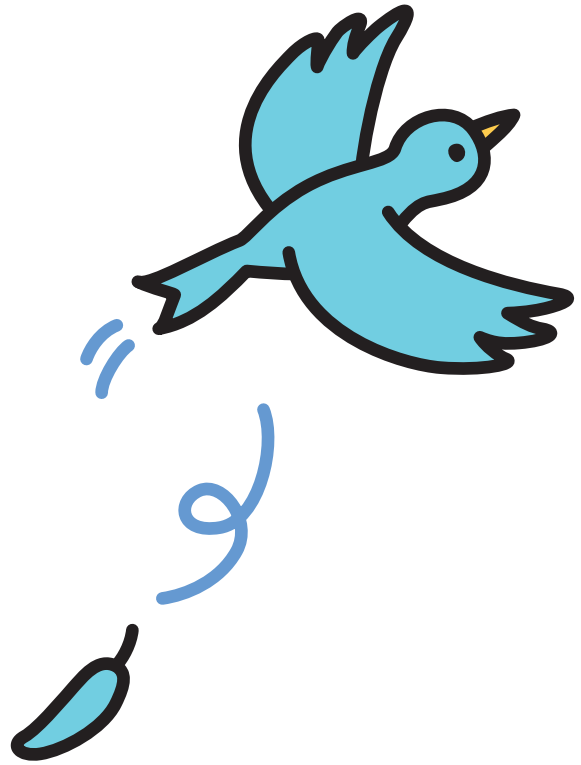

理 自 由
由 由 来

油



石油 油田

有

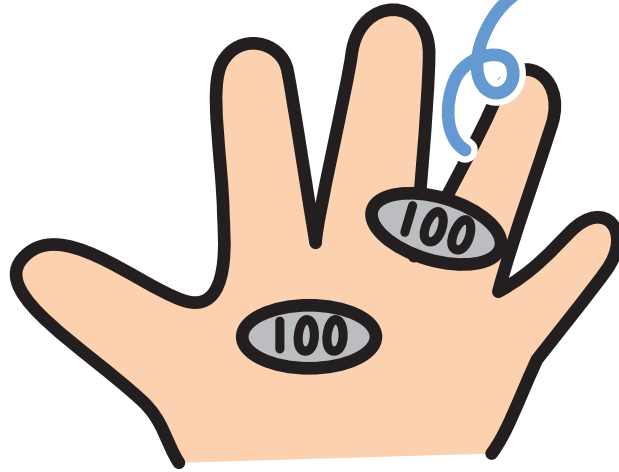

有名 有る 有様

遊

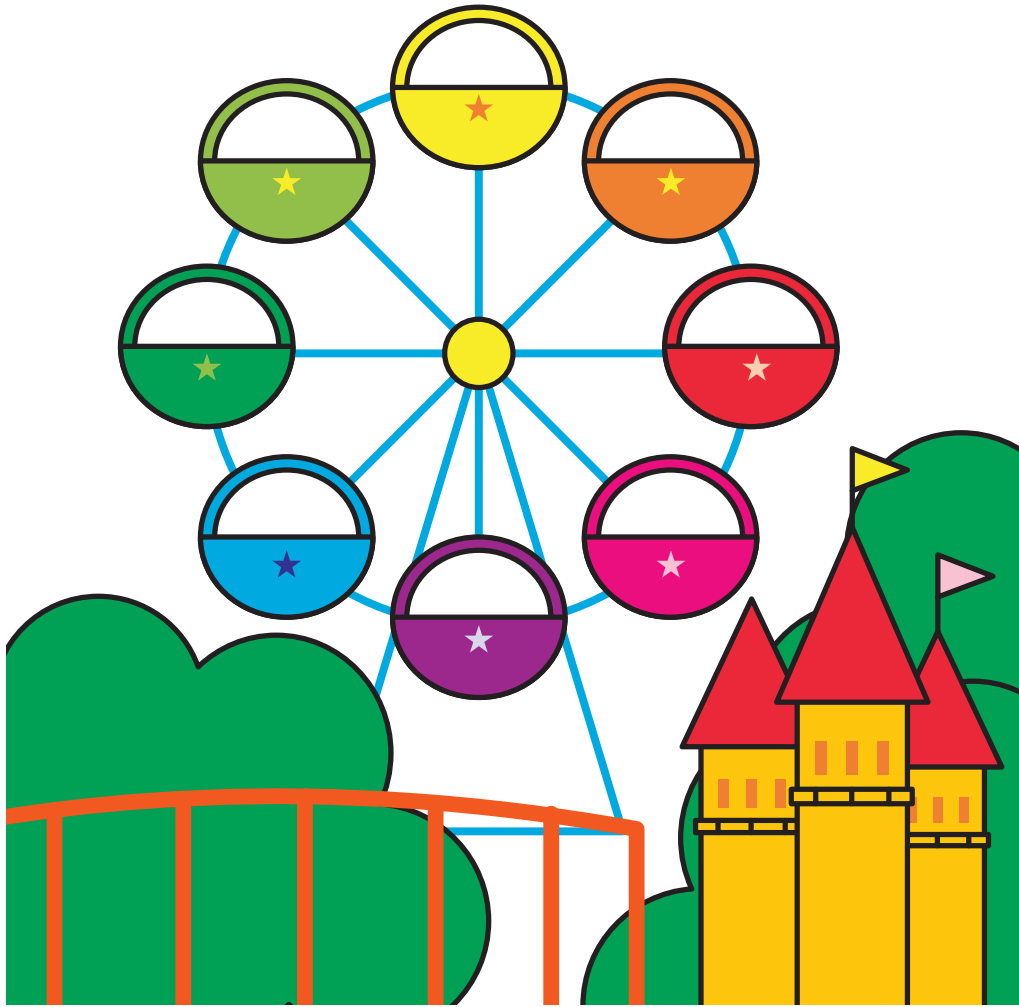

遊 遊 遊
具 園 ぶ
地

子



予想

予言

予感

半

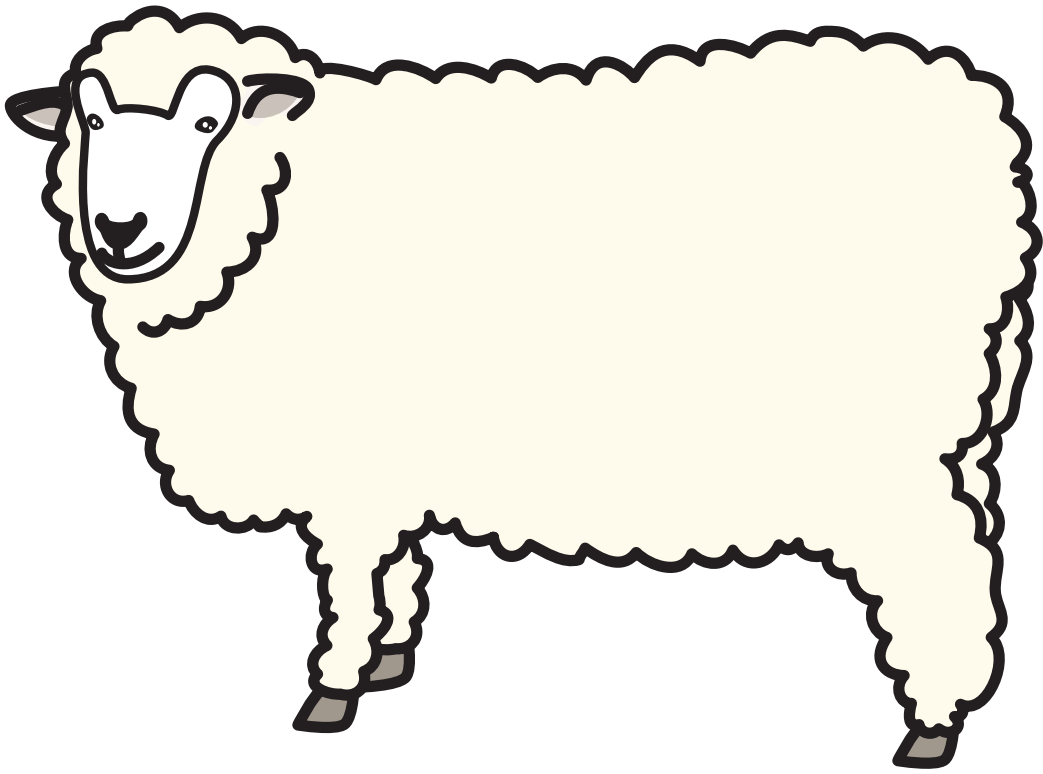

羊毛

羊雲

羊

洋



太平洋風式

葉

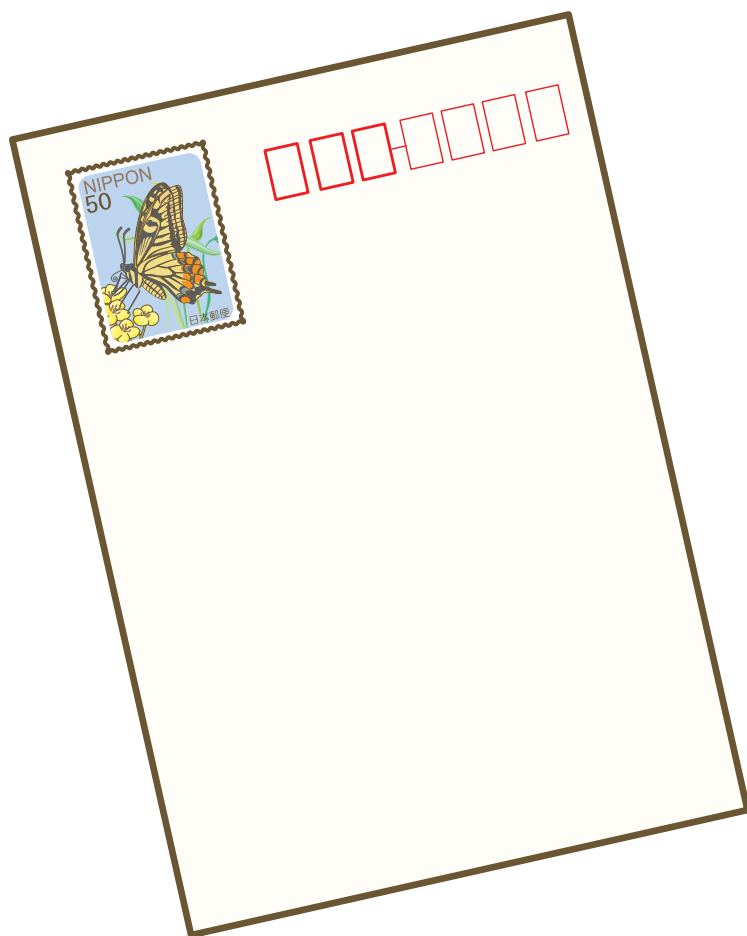

葉みやく

葉書

葉

陽

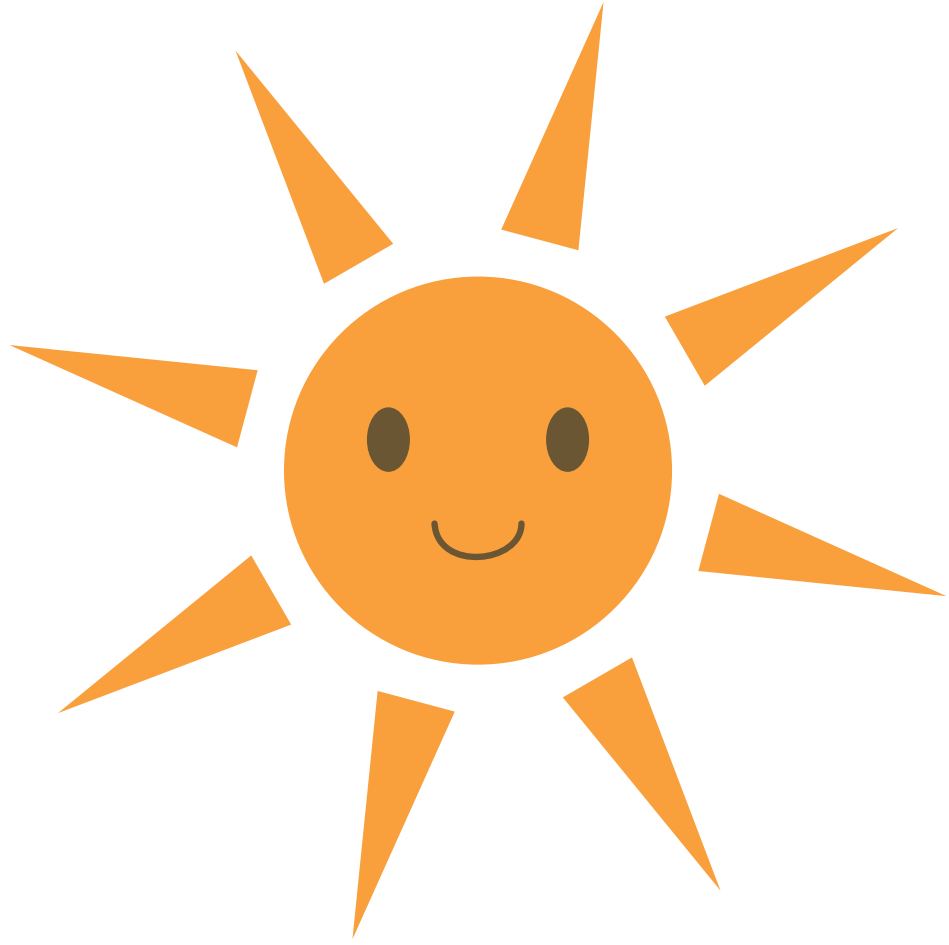

太陽 陽光 陽氣

穢



同 様 子 王 様
様 子 様

落



落石

落書き

落ちる

流



流行

流れ星

流す

族

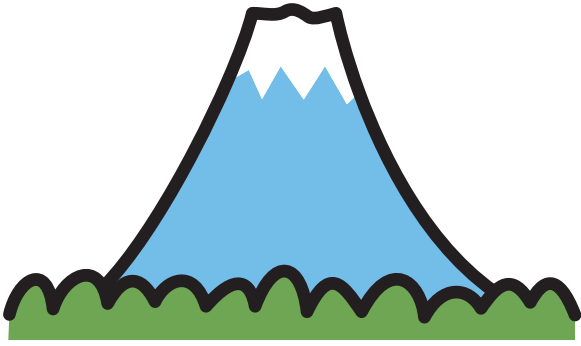

旅行 旅先 旅

両

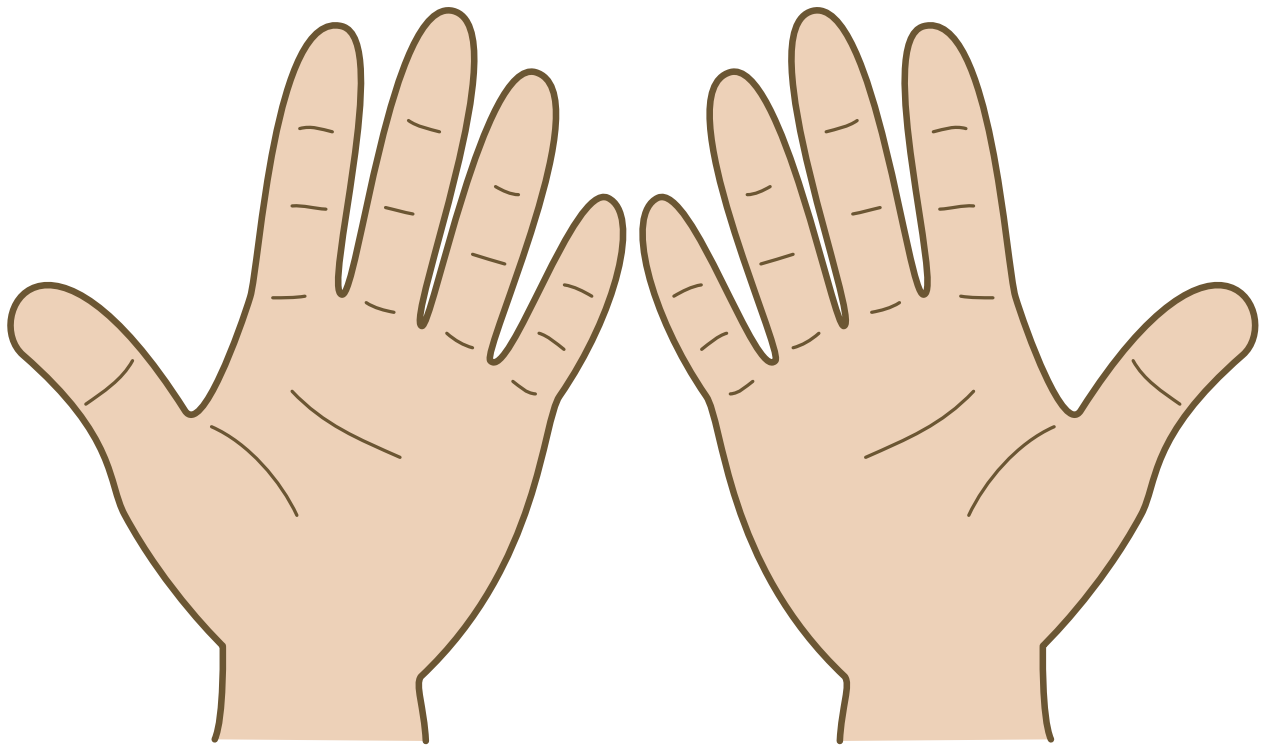

車
両

両
手

両
親

糸緑

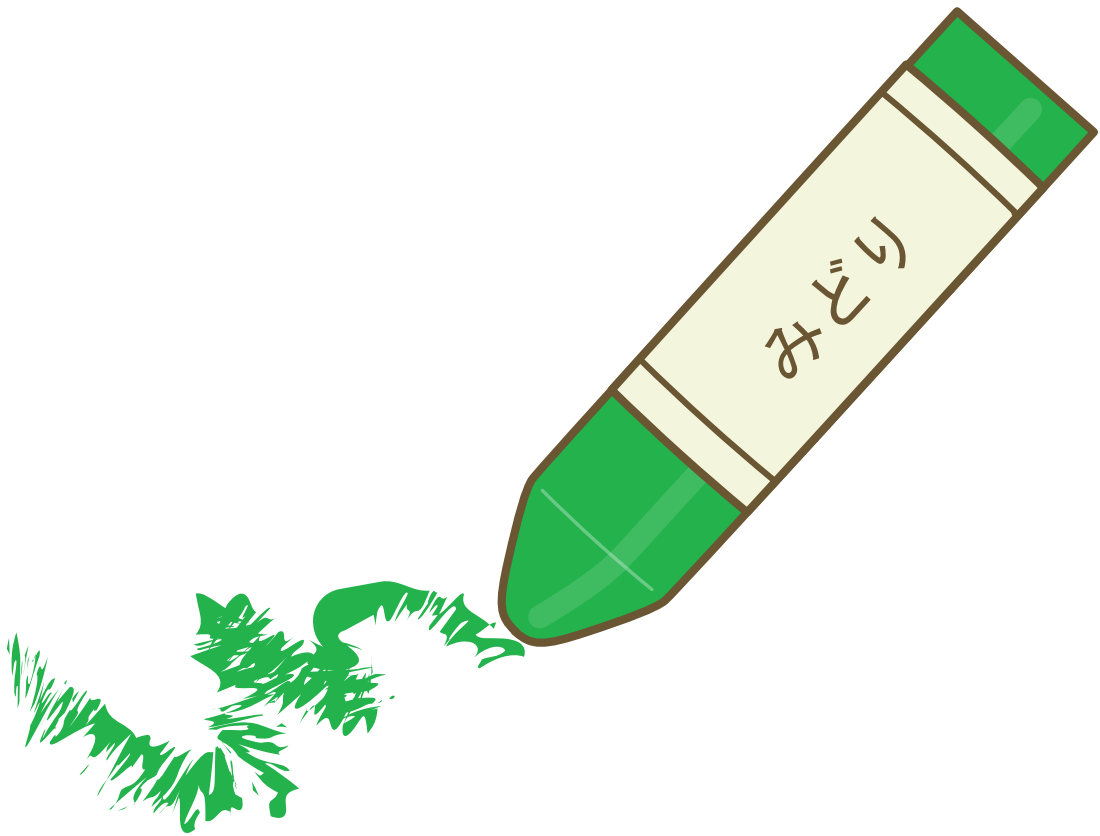

新緑 緑茶 緑色

礼

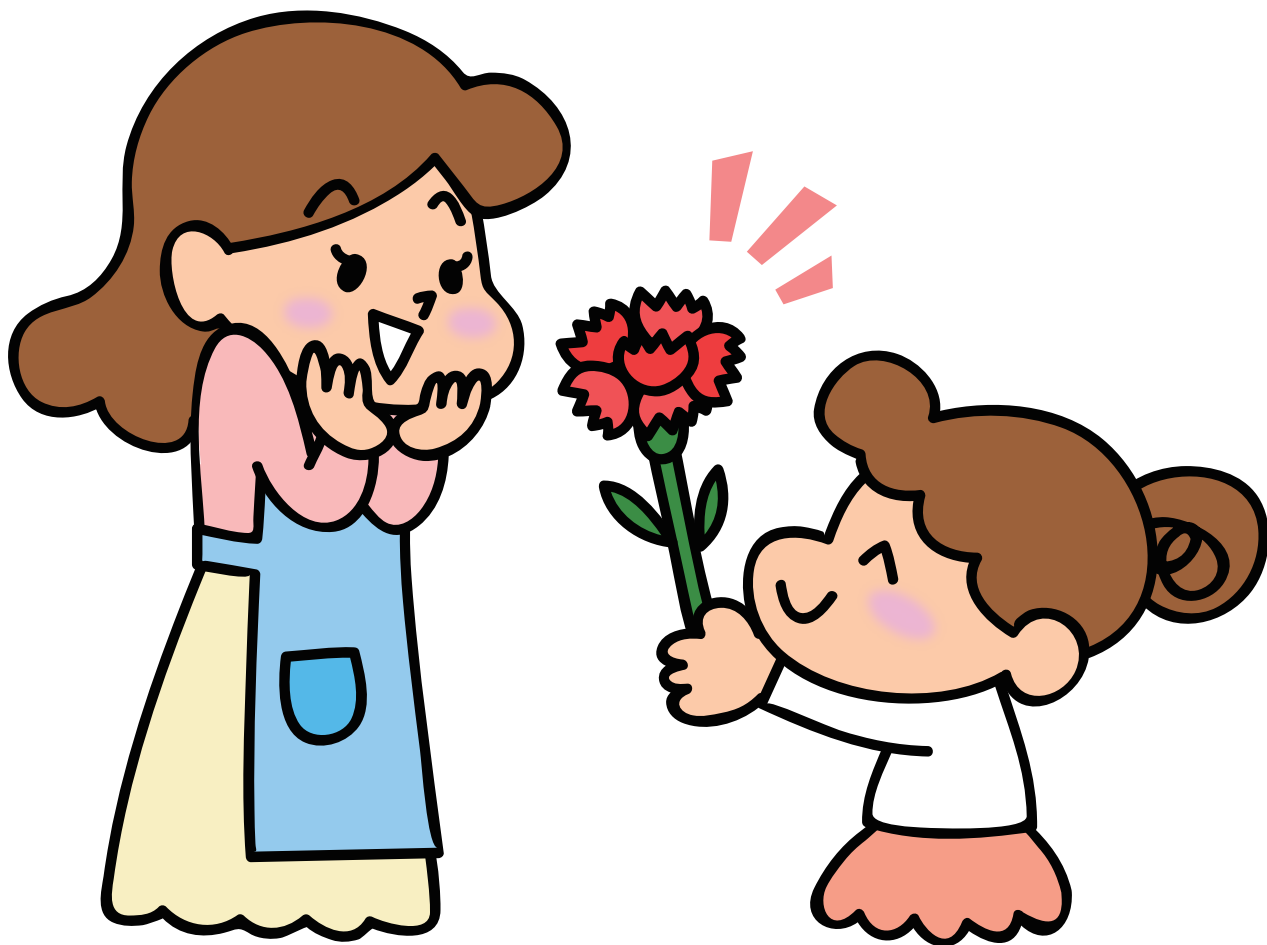

返 朝 お
礼 礼 礼

列

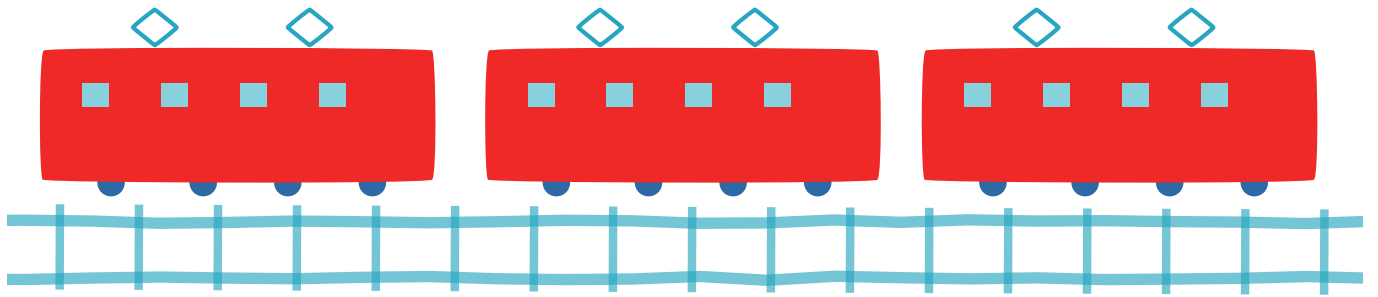

行列
列車

糸練

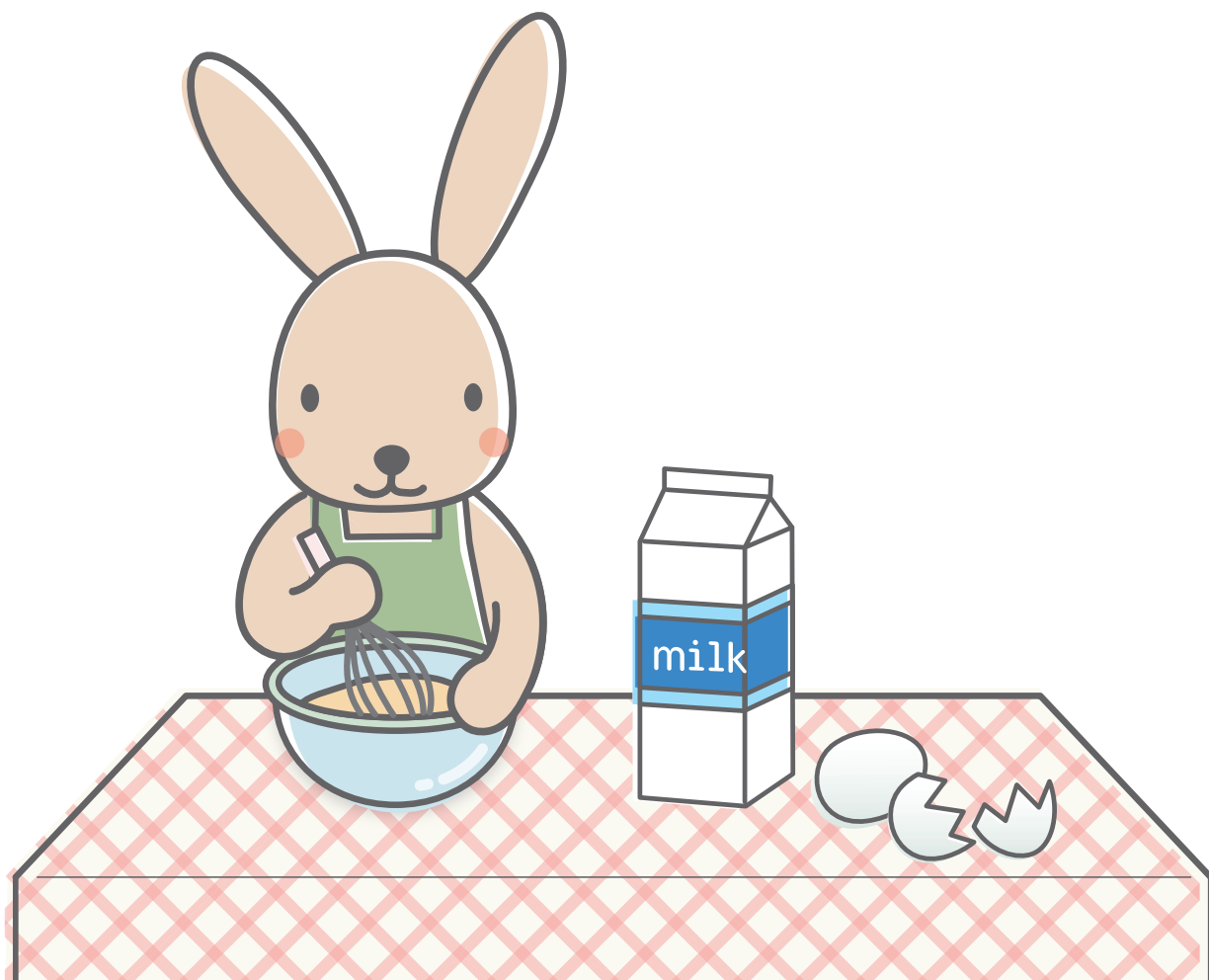

練炭 練習 練る

踏路

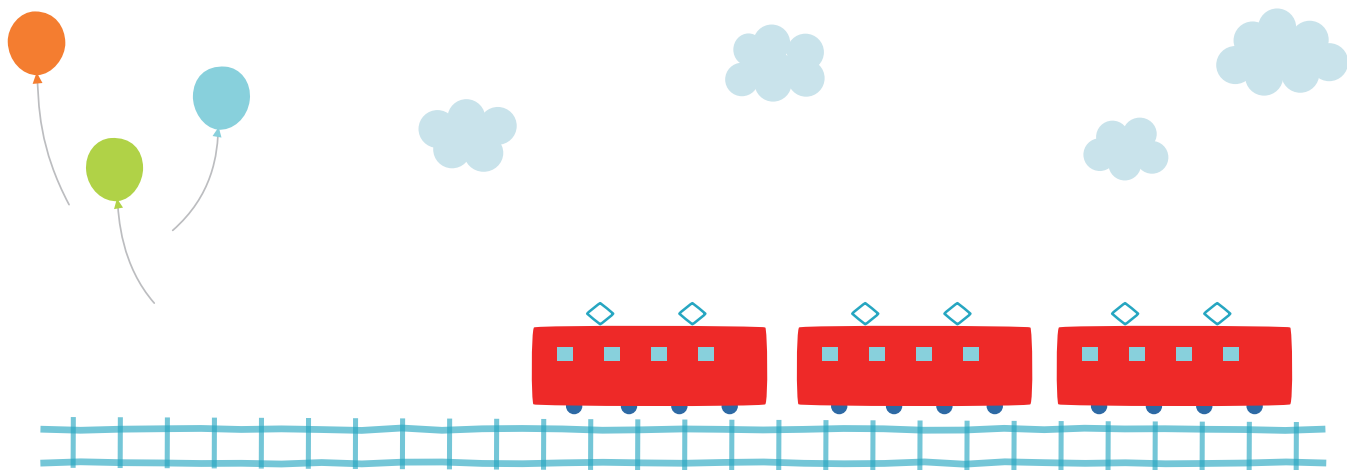

線 路 家
路 地 路

和

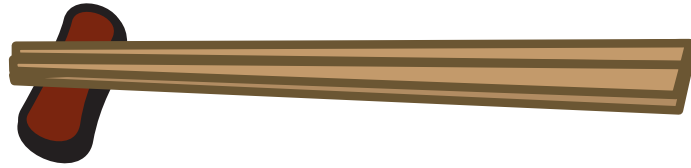
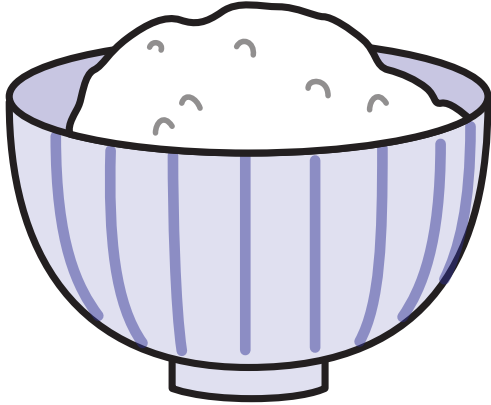
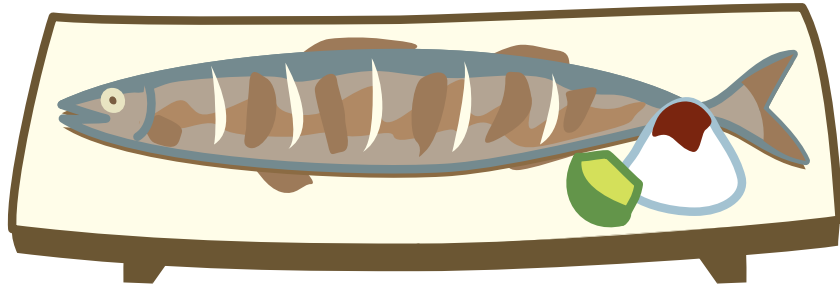

調 和 音
和 食