

興志



悪
い

わる

悪
事

あく
じ

悪
口

わる
ぐち

安



安 やす 目 め 安 あん
ら やす 安 やす 全 ぜん
か

暗

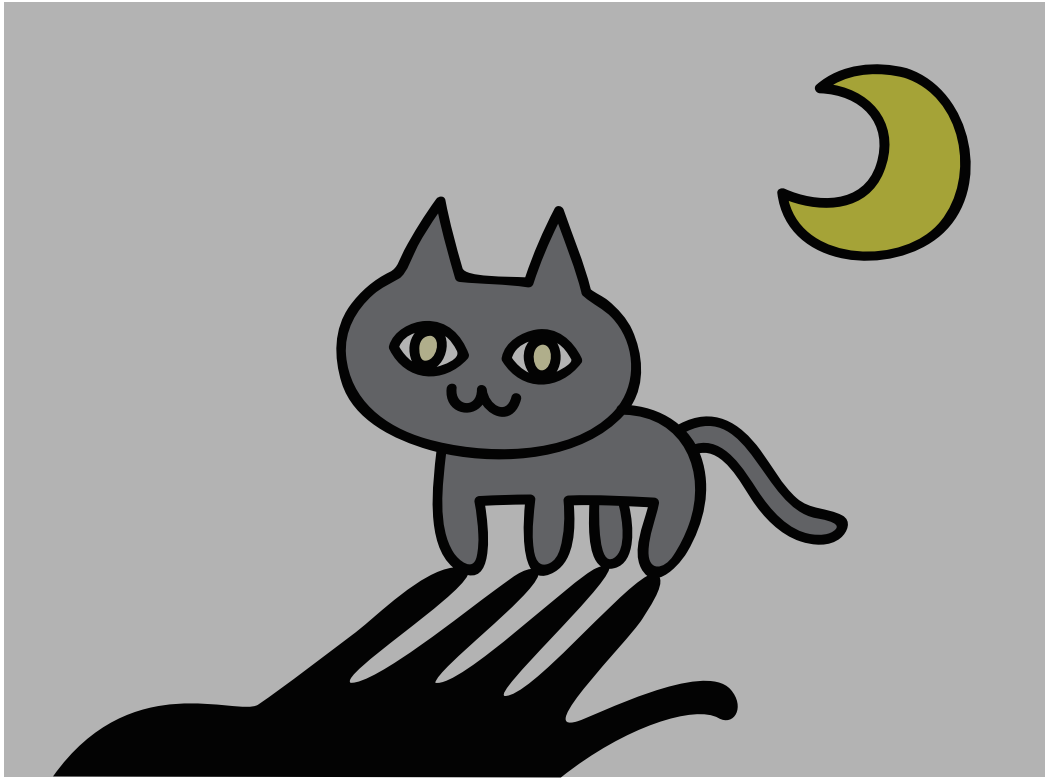

暗くら
が
り

暗あん
黒こく

暗あん
記き

医

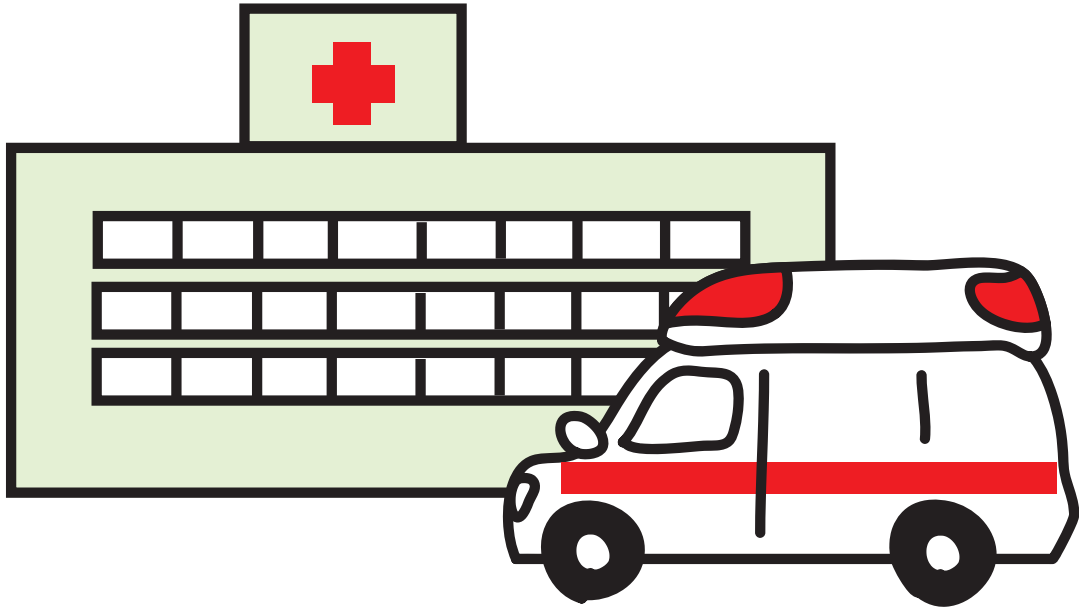

医い薬やく品ひん 医い者しゃ 医い学がく

森文



委任 いにん

委員長 いんちよう

委員会 いんかい

意



好こう 意い 意い
意い 味み 見けん

育

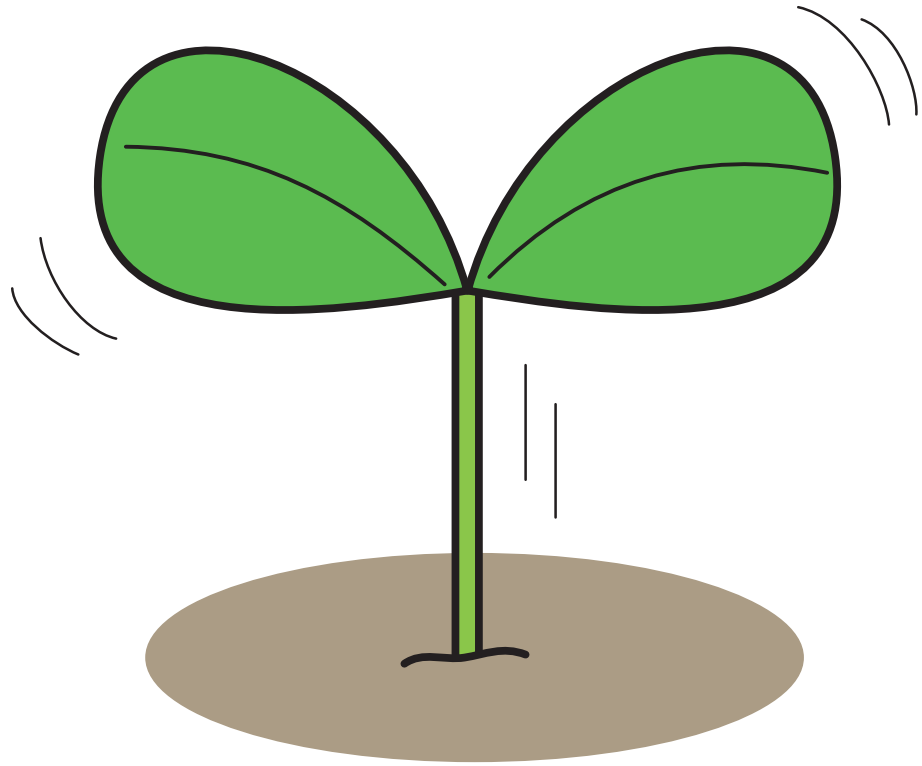

きょういく 教育
はっいく 発育
こそだ 子育て

買



店員 てんいん 社員 しゃいん 全員 ぜんいん

院



美容院 びようういん 入院 にゆういん 病院 びよういん

飲



飲^のみ水^{みず} 飲^{いん}酒^{しゅ} 飲^{いん}食^{しょく}店^{てん}

運



運ぶ はこ 運ぶ
幸運 こううん 幸運
運転 うんてん 運転

泳



平泳ぎ ひら およ
泳ぐ およ
水泳 すい えい

馬

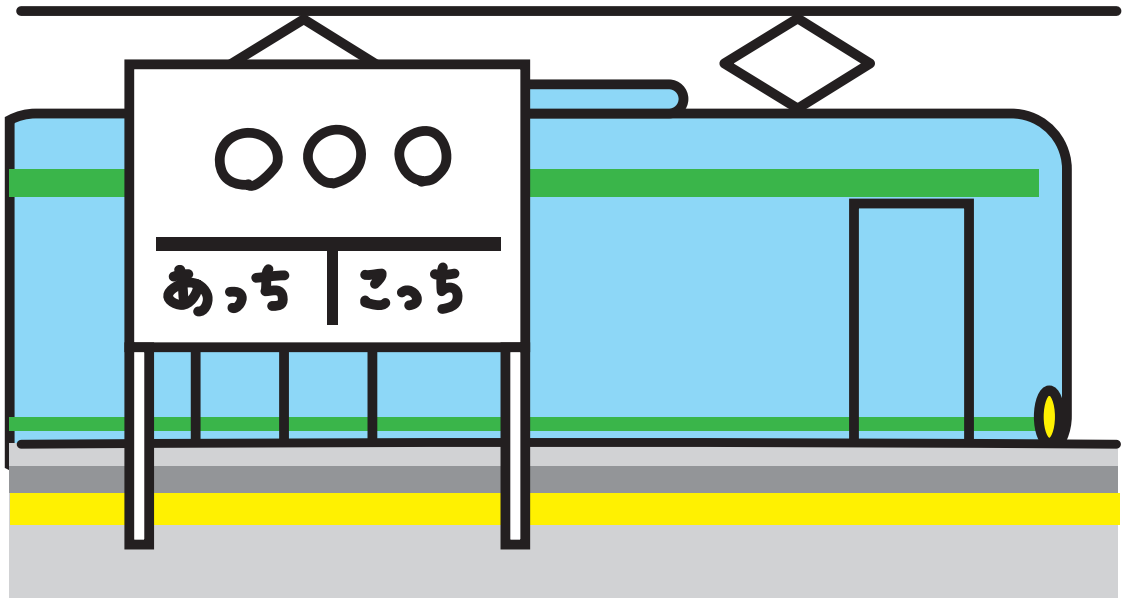

駅前

えきまえ

駅長

えきちょう

駅

えき

典



ちゅうおう
中央

ちゅうおう
中央

く
区

横黄

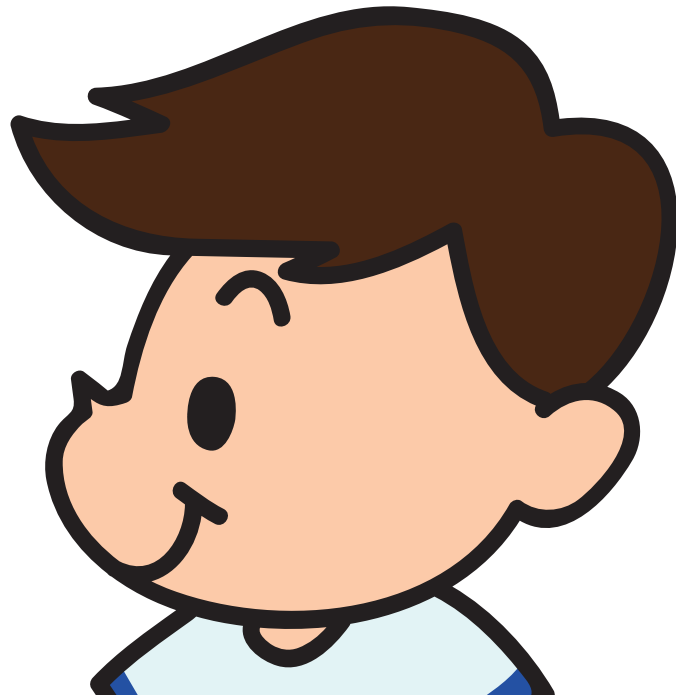

横顔
よこが
お

横書き
よこが
き

横転
おう
てん

願

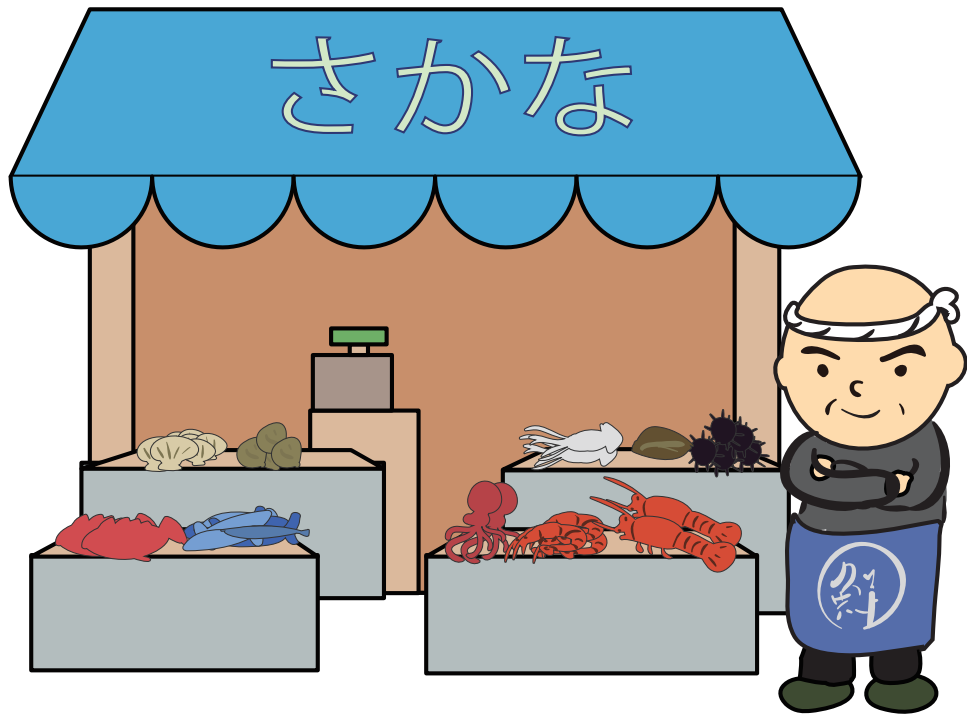

魚屋 さかなや
屋根 やね
屋上 おくじょう

油皿

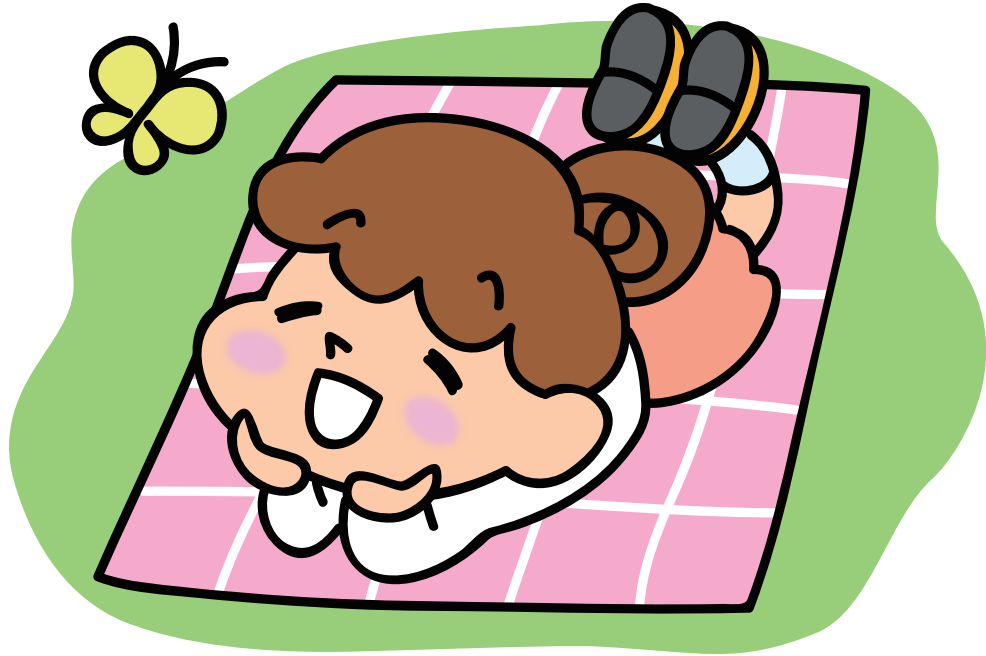

温かい

あたたか

体温

たいおん

気温

きおん

化



お 化 け
お 化 け ば

化 け
化 し ょう

化 石
か せ き

荷



しゅっか
出荷
にもつ
荷物
おも
重荷
に

界



自然^{しぜん}界^{かい} 学^が界^{かい} 世^せ界^{かい}

開



開あける
開ひらく
開かい始し

階

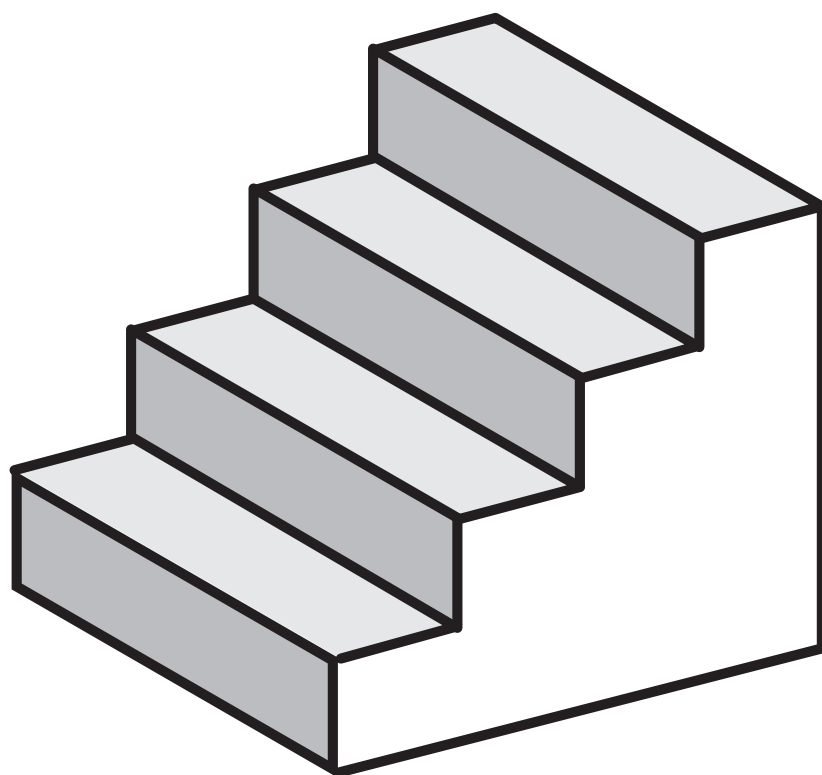

階級 かいきゅう 階段 かいたん 二階 にかい

舞



寒 さむ 寒 さむ 防 ぼう
空 ぞら い 寒 かん

感



かん 感 かん 感 かん
かん 動 どう そう
感じる 感動 感想

漢

去矣三千里
送君生暮寒
空中懸大岳

漢語 かんご 漢文 かんぶん 漢字 かんじ

貧富



中世の館 ちゅうせい やかた

図書館 としょ かん

旅館 りよ かん

岸

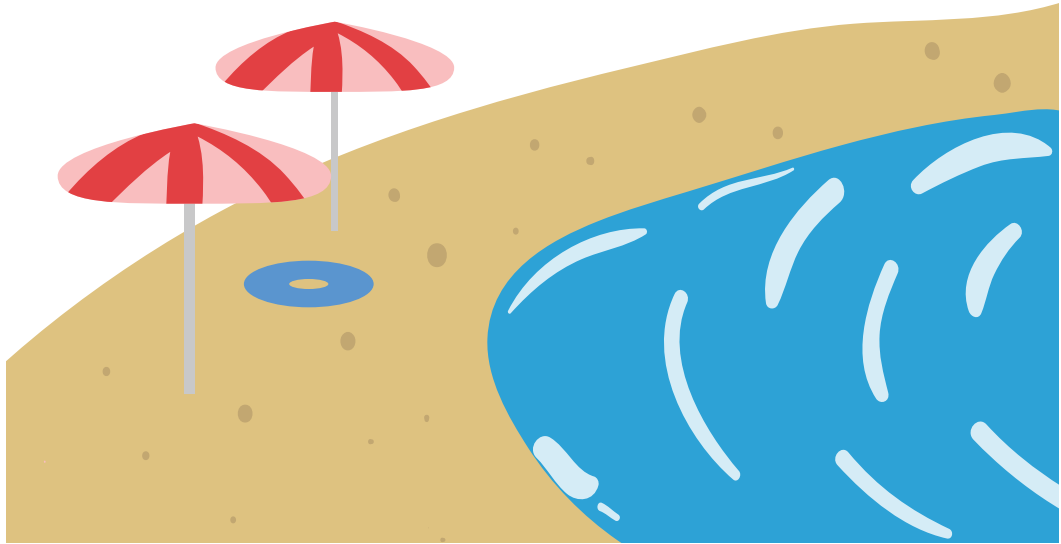

川 かわ 対 たい 海 かい
岸 ぎし 岸 がん 岸 がん

起



あきお起る
早はや起おき
起き立り

期

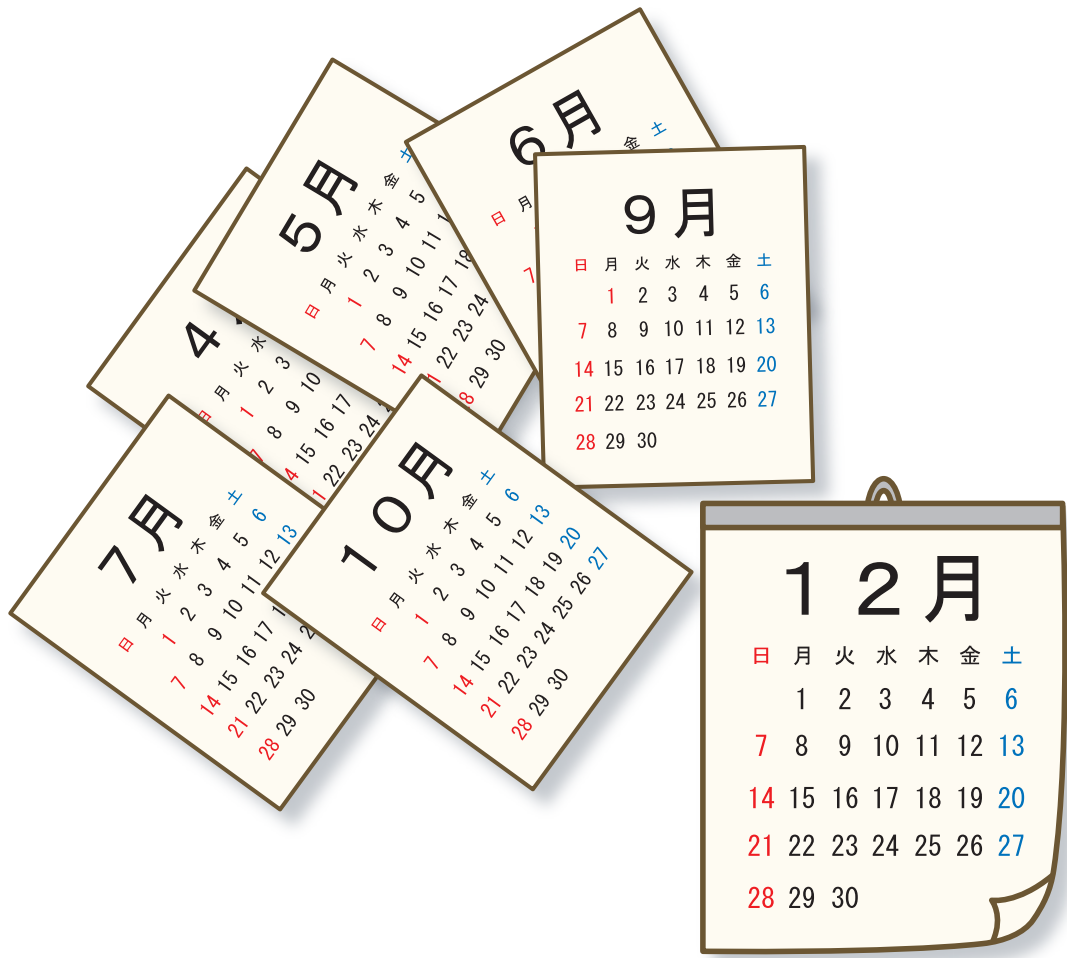

冬とう期き 新しん学が期つ 期き間かん

冬とう期き 新しん学が期つ 期き間かん

容



お客様 きやくさま
来客 らいきやく
客室 きやくしつ

究

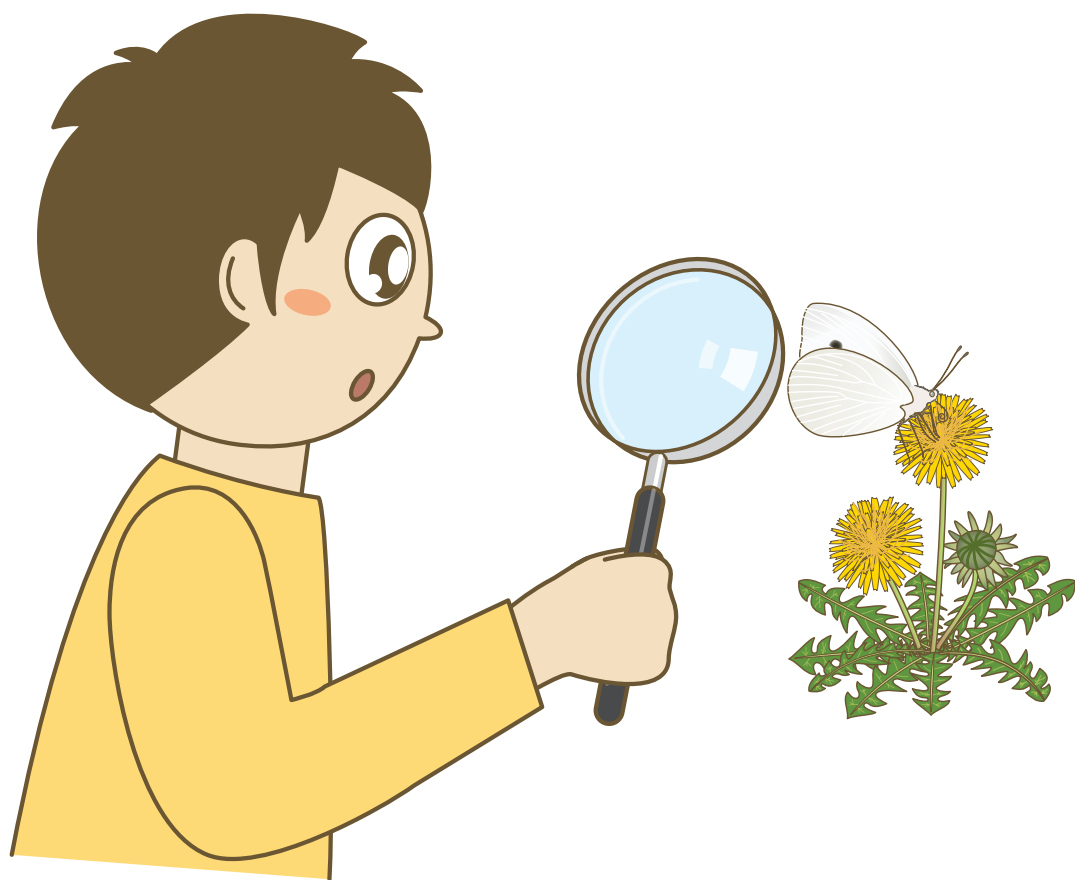

究極 きゆうきよく 研究 けんきゆう

急



急いそぎ足

急きゆう速そく

急きゆう用よう

糸級

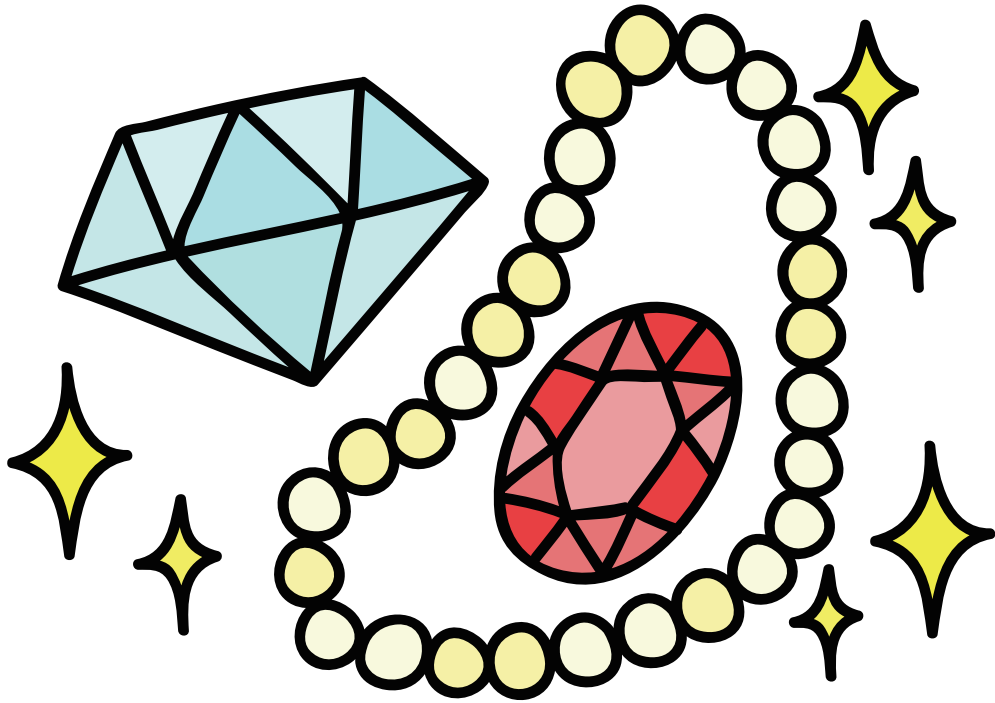

学級 がっ きゅう 進級 しん きゅう 高級 こうきゅう

高

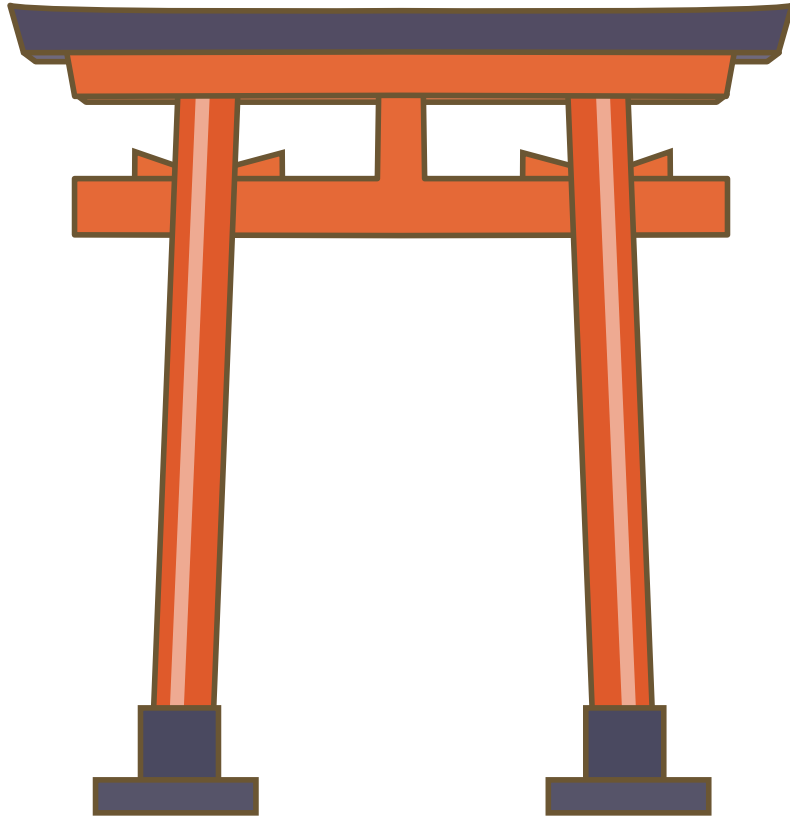

おうきゆう
王宮
じんぐう
神宮
みや
お宮

球

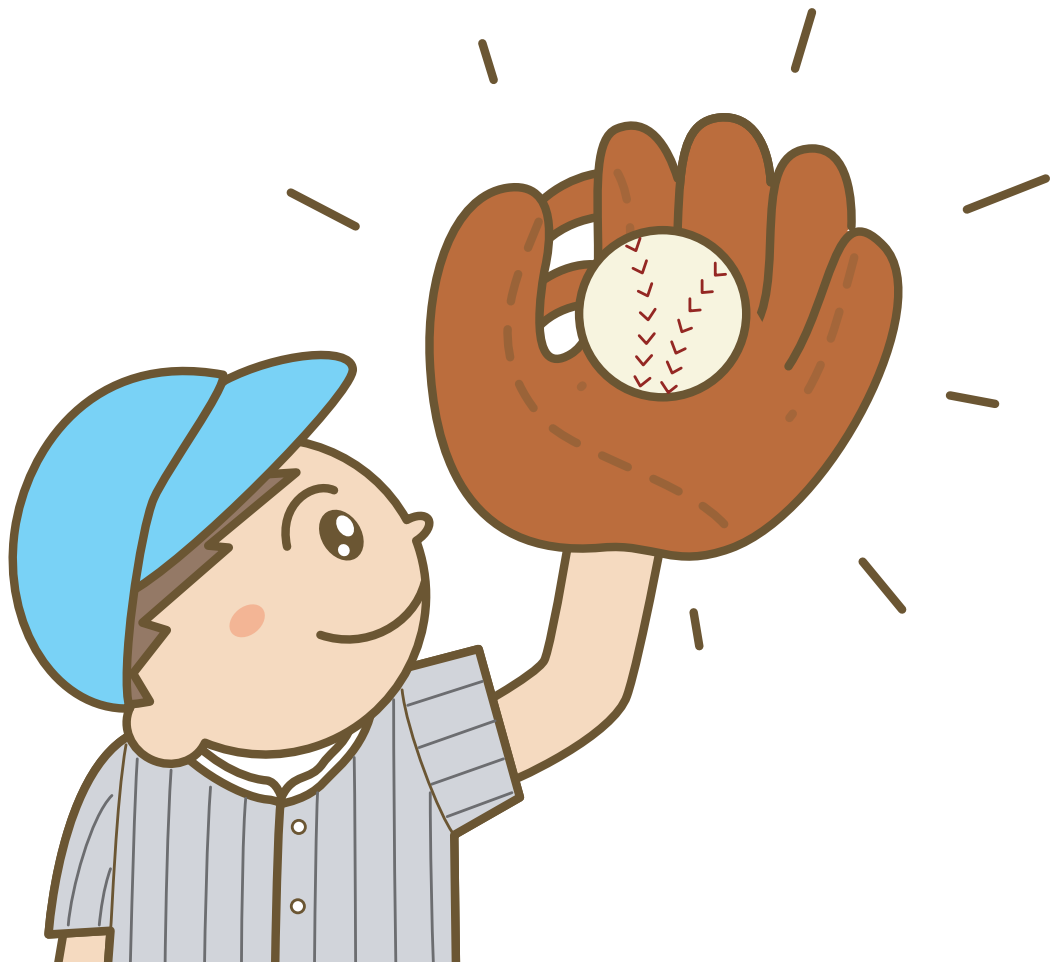

ちきゅう 地球
やきゅう 野球
たま 球
おそい球

来



去年 きよねん
か
過去 かこ
た
立ち去る たさ

稽首

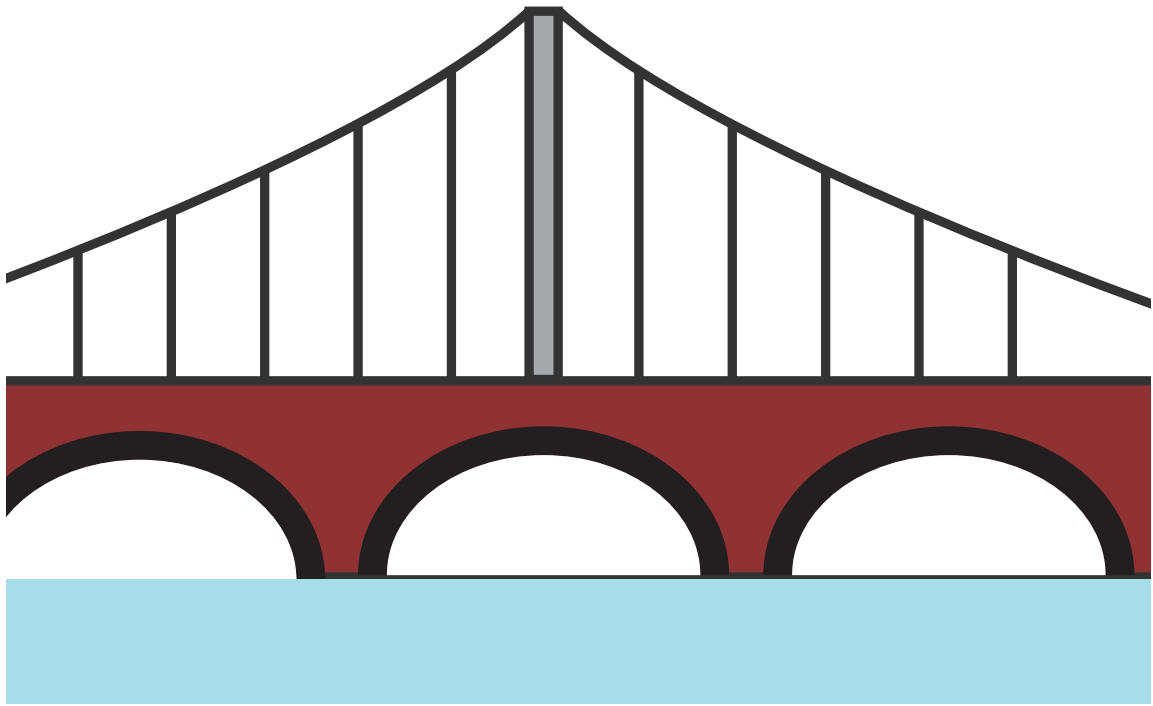

橋^{はし}
げ
た

つ
り
橋^{ばし}

歩^ほ
道^{どう}
橋^{きょう}

業



早業 はやわざい
卒業 そつぎよう
学業 がくぎよう

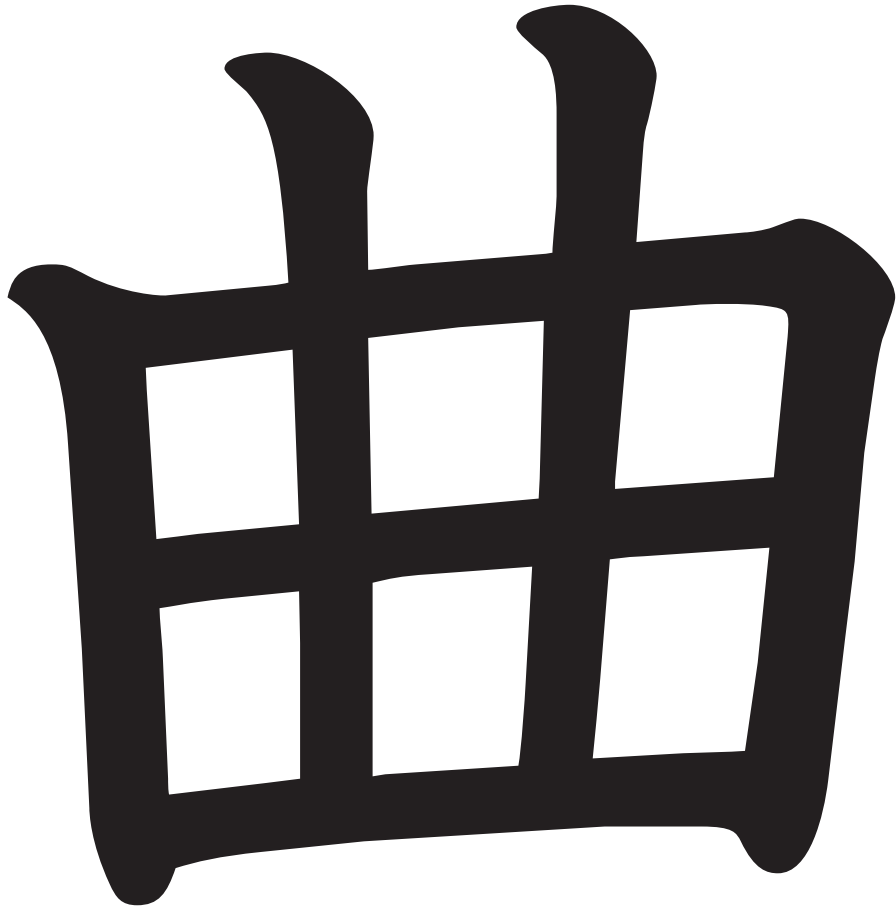

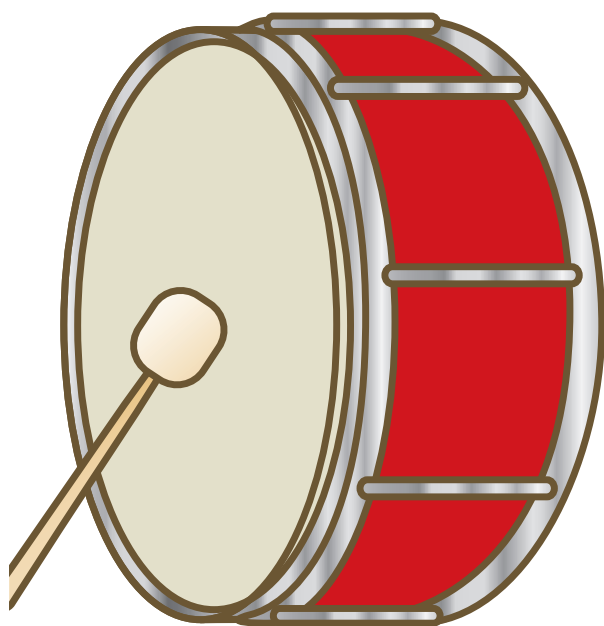

曲まがる 作さつ曲きょく 名めい曲きょく

局

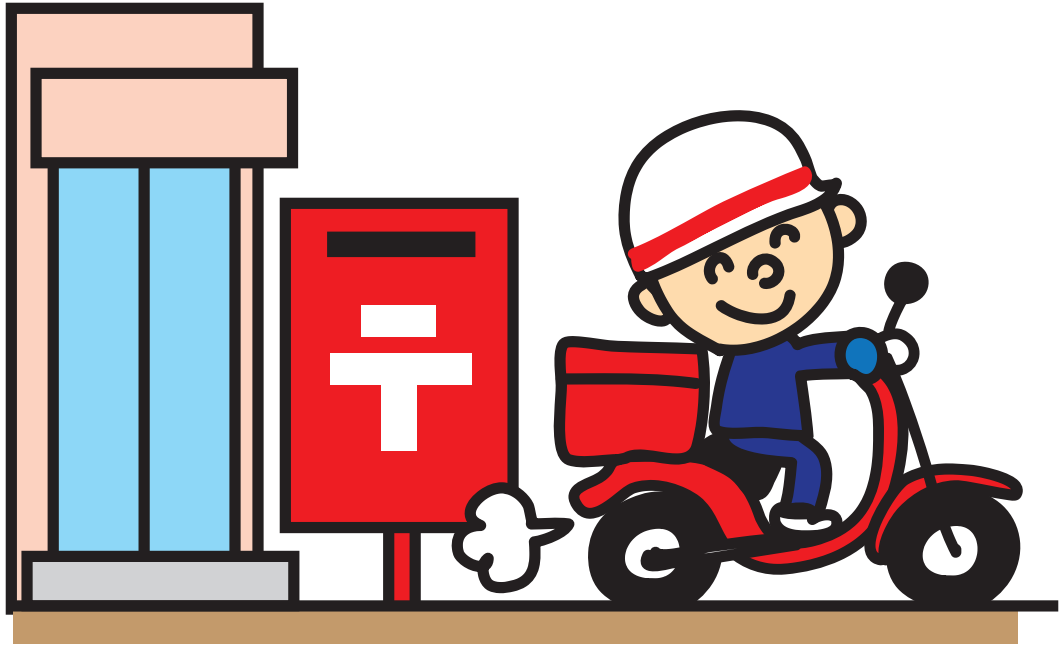

郵便局 ゆうびんきょく 放送局 ほうそうきょく 薬局 やっきょく

銀

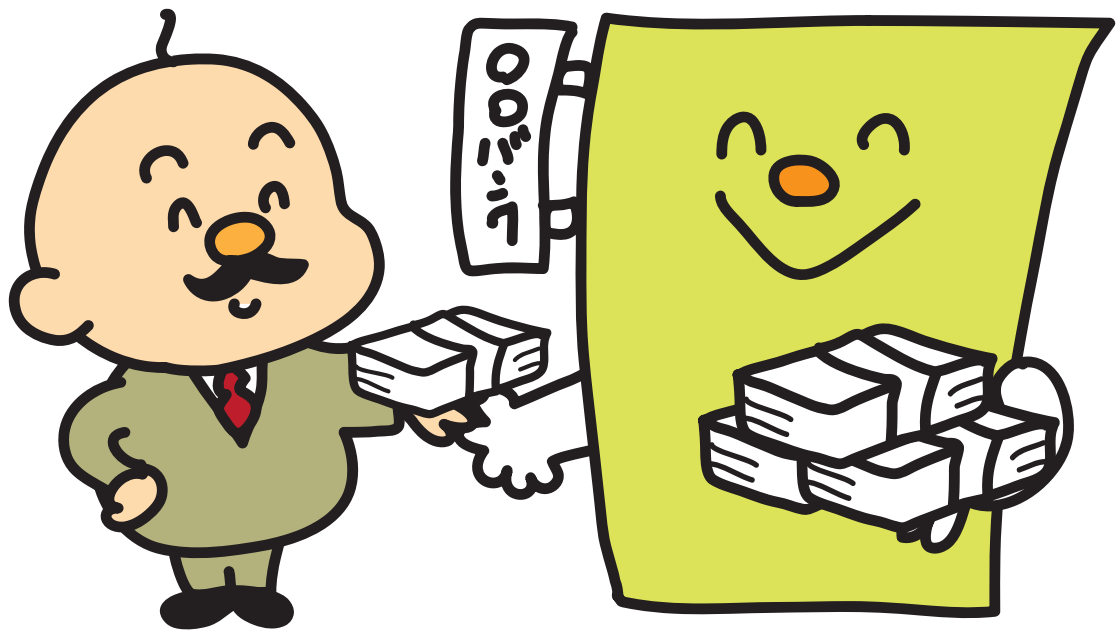

水^{すい} 銀^{ぎん} 銀^{ぎん}
銀^{ぎん} 色^{いろ} 行^{こう}

区



区く 北きた 地ち
役やく 区く 区く
所しょ

昔



くる
苦し
い

に
が
て
苦
手

し
く
は
っ
く
四
苦
八
苦

目

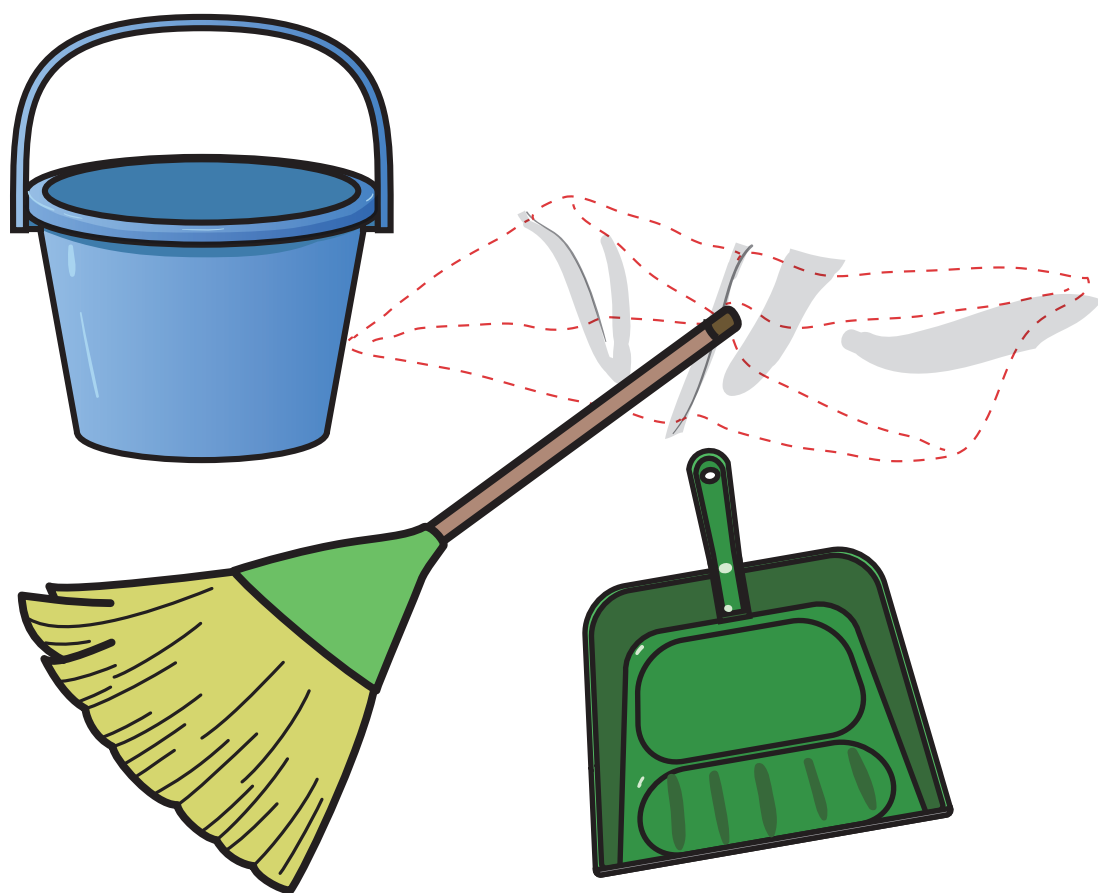

文 ぶん 家 か 道 どう
具 ぐ 具 ぐ 具 ぐ

音



くん しゅ 君 主
きみ 君 たち
おとうと きみ 弟 君

係



かん けい 関係

きゆうしよくがかり 給食係

かかりいん 係員

軽空

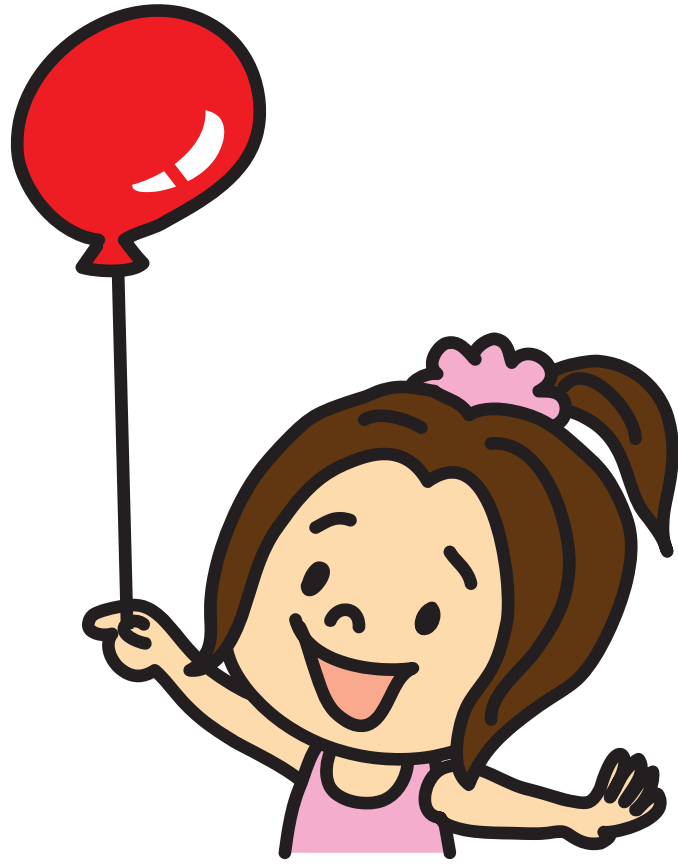

手て 軽かる 軽かる 量けいりょう
軽かる い 量

血

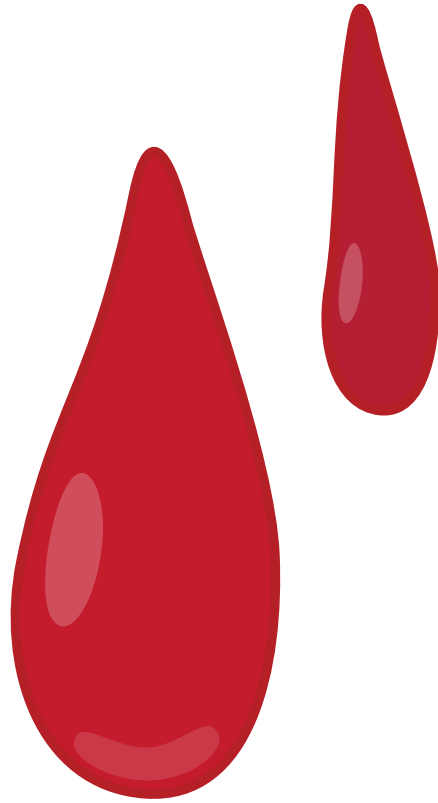

赤あか
い
血ち

血けっ
管かん

出しゅっ
血けっ

渾

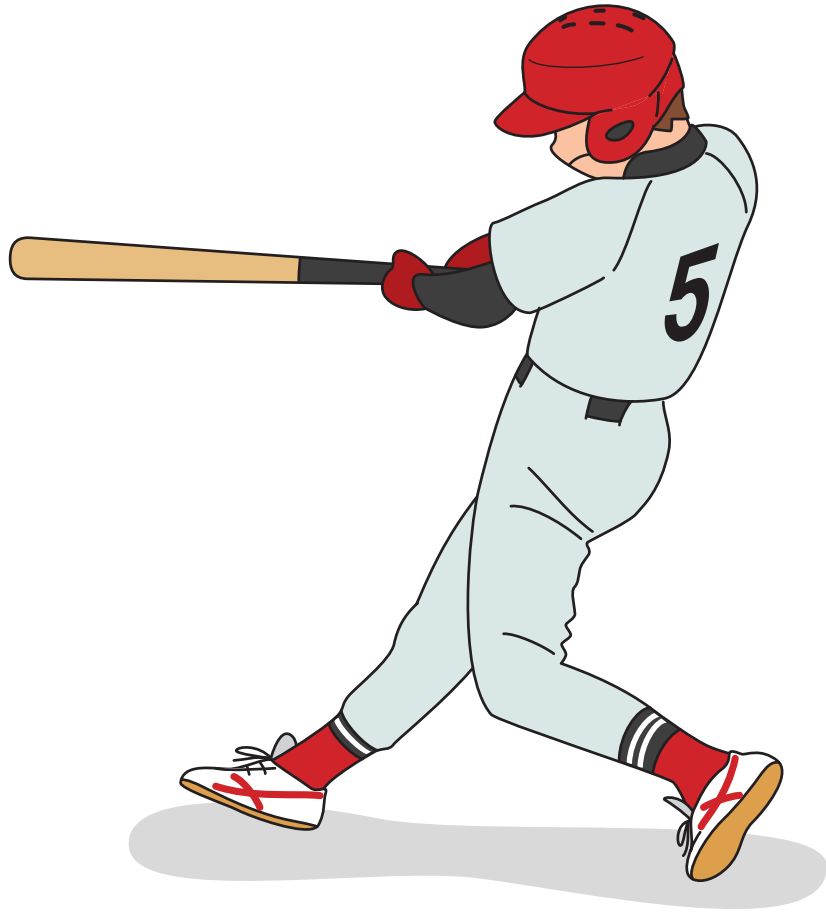

決^きめ^る 決^け勝^つ 決^け意^い

研

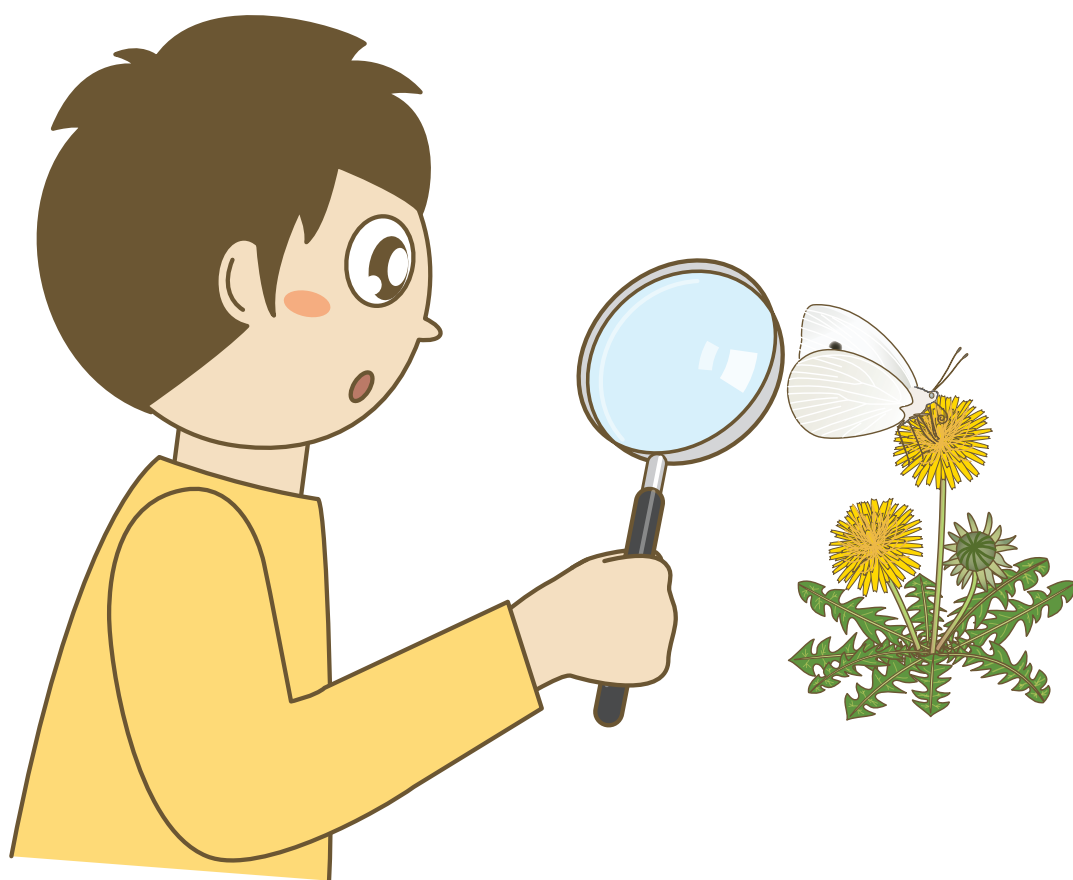

研
修

けん
しゅう

研
究

けん
きゅう

興

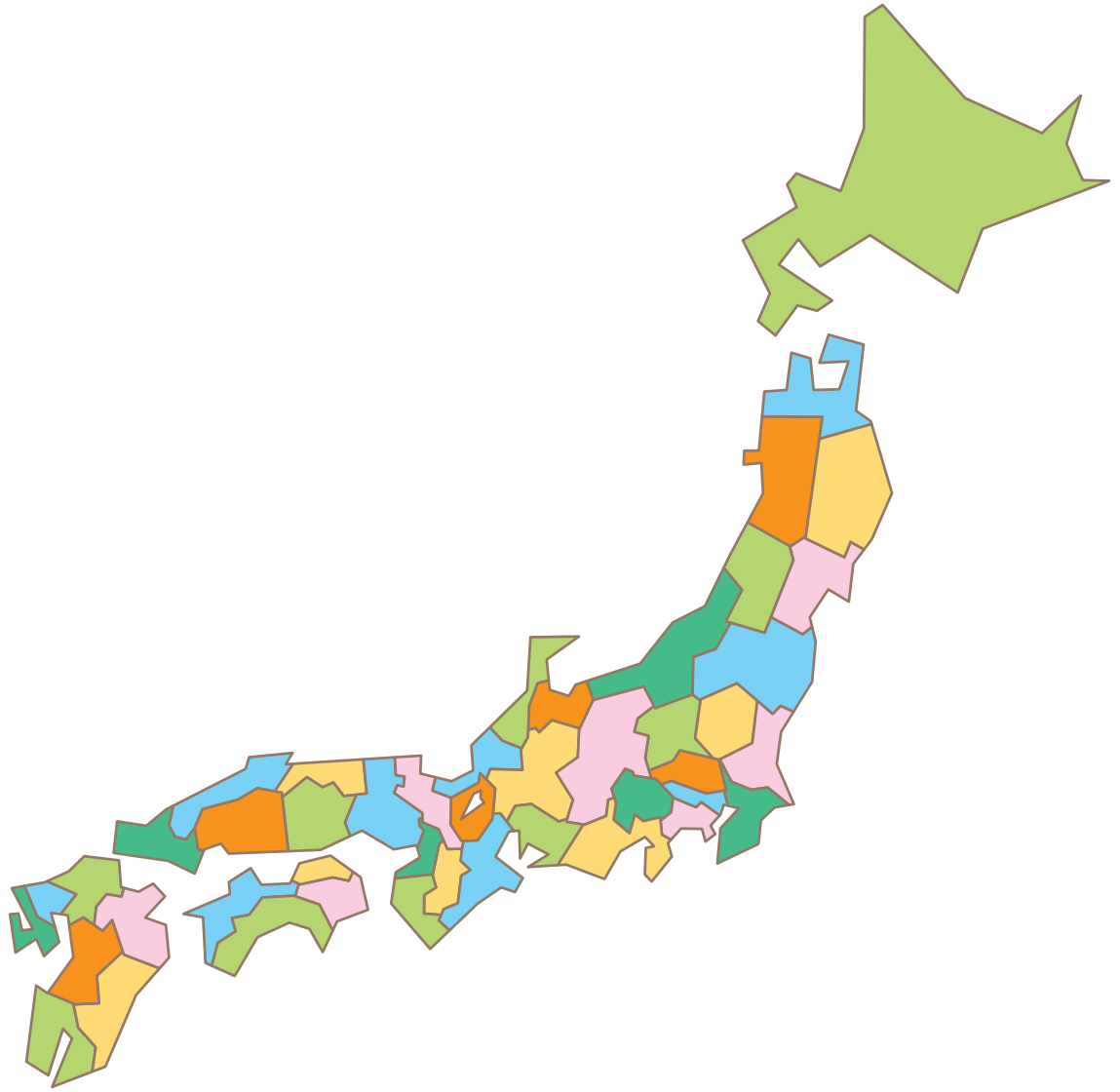

広島県
ひろしまけん

長野県
ながのけん

青森県
あおもりけん

廐

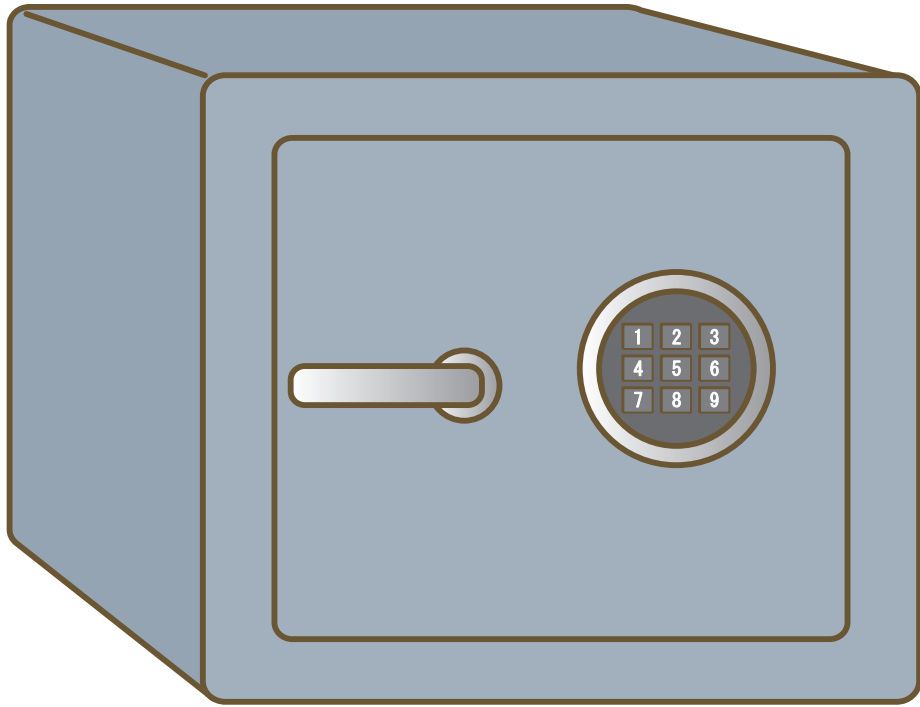

宝庫 ほうこ 金庫 きんこ 車庫 しゃこ

湖



美しい湖
うつく
みずうみ

湖水
こすい

十和田湖
とわだこ

向

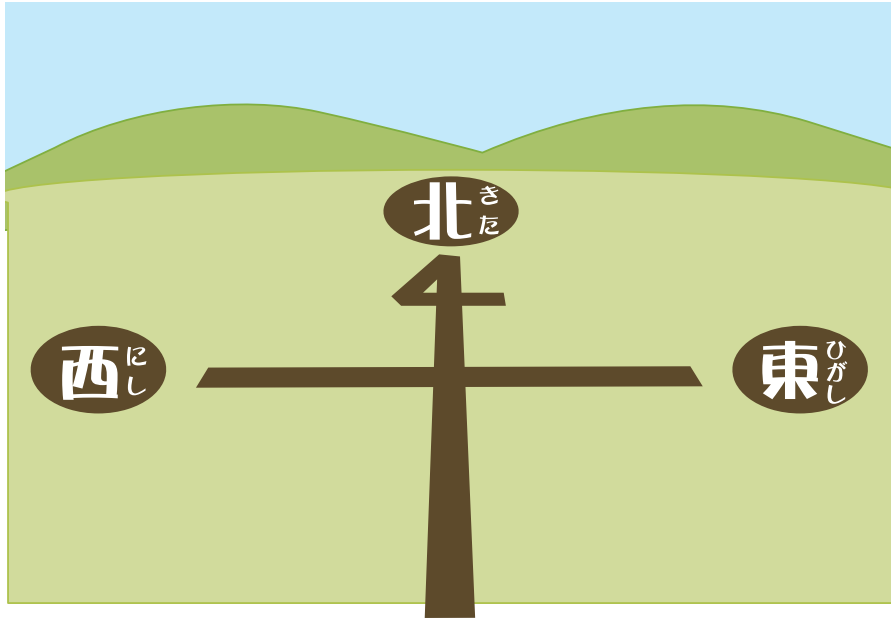

北 きた へ 向 む かう
右 みぎ を 向 む く
方 ほう 向 こう

年

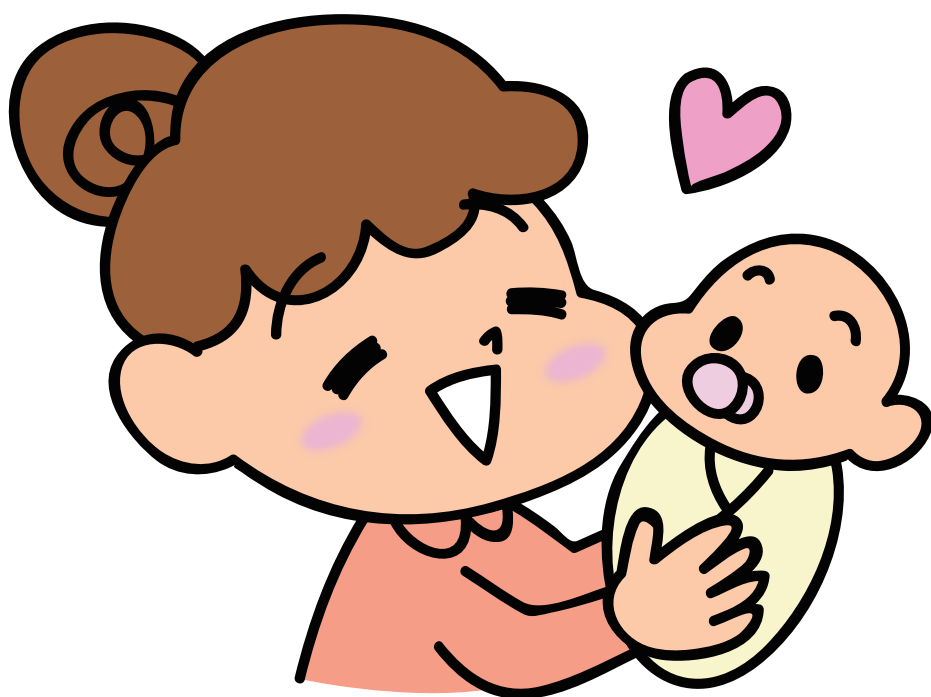

海うみの幸さち

幸しあわせ

幸こう福ふく

造

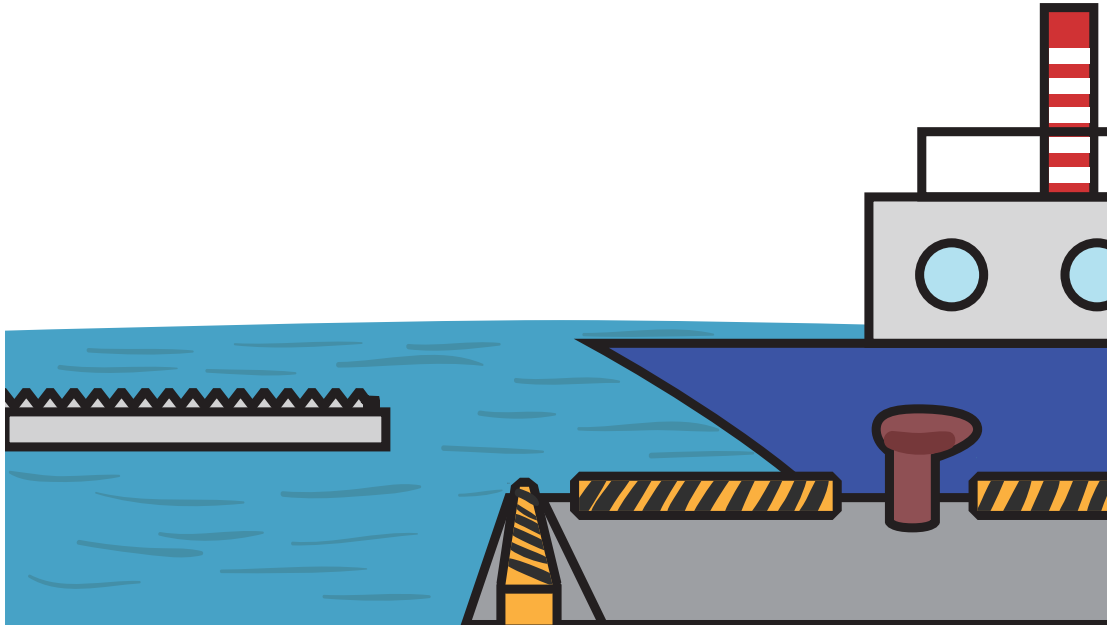

港町
みなとまち

出港
しゅつこう

漁港
ぎょこう

号



ばんごう
番号

あんごう
暗号

いちがつごう
一月号

根

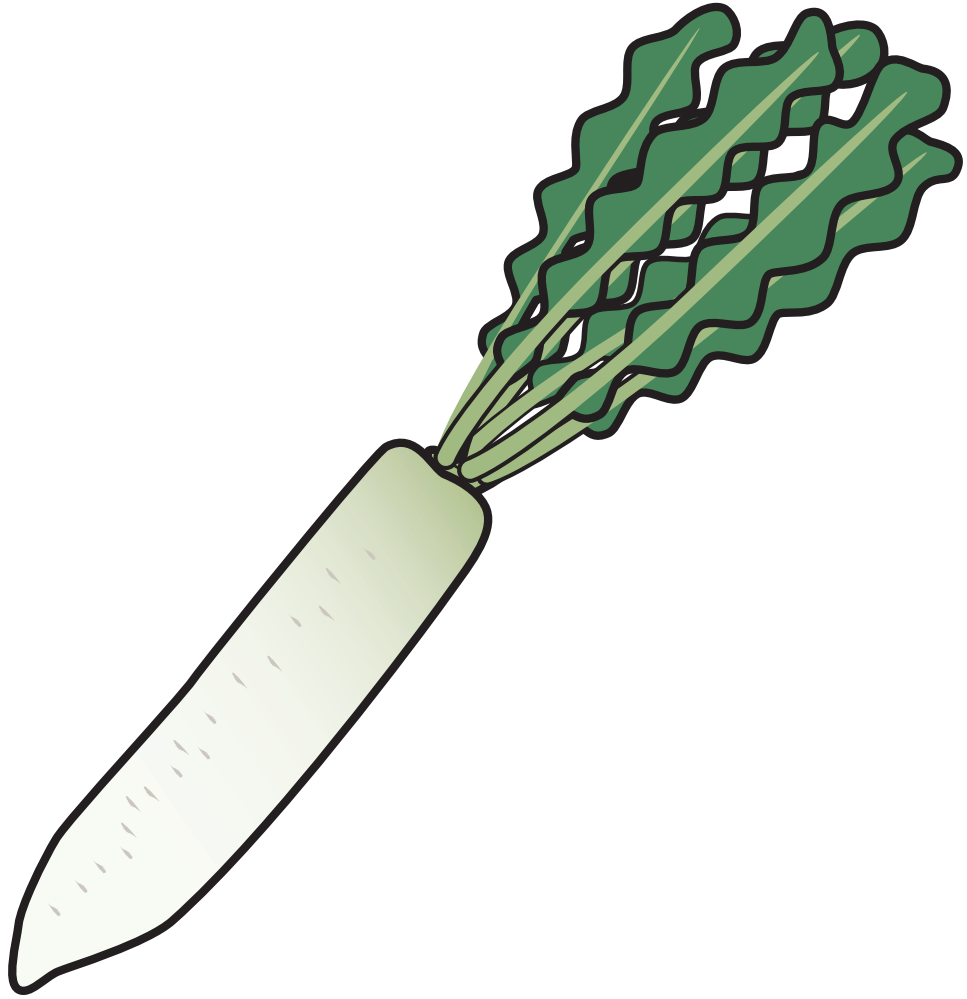

屋 や 根 こん 大 だい
根 ね 本 ぽん 根 こん

祭



お祭り まつ 学校祭 がっこうさい 祭日 さいじつ



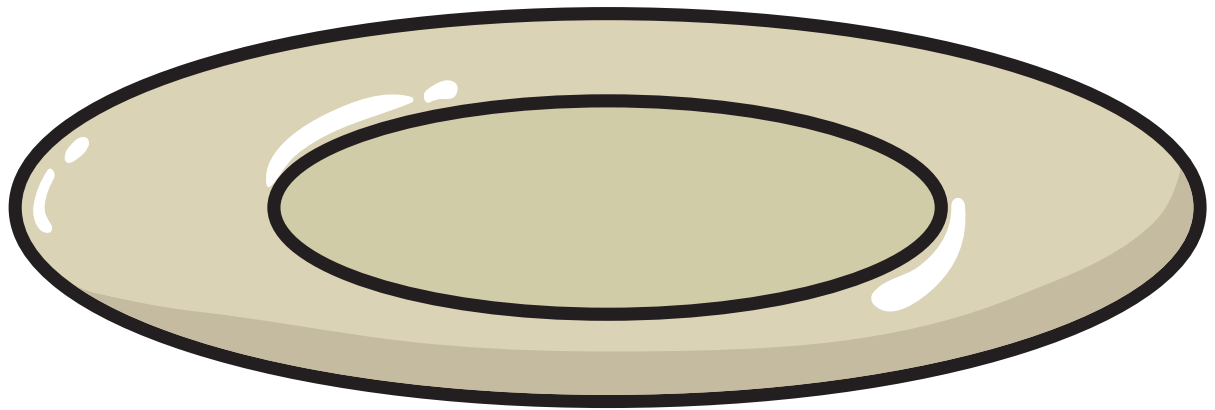

取とり 皿ざら 小こ皿ざら お皿ざら

任



仕^{つか}ええる
仕^{しく}組み
仕^{しごと}事

死



死^し 死^し 死^し
ぬ 語^ご 者^{しゃ}

使



使^{つか} 大^{たい} 使^し
う 使^し 用^{よう}

始



始はじまる

始し業式ぎようしき

開かい始し

指



指 さし 親 おや 指 し
図 ず 指 ゆび 名 めい

齋



虫歯 むしば
歯医者 はいいしゃ
歯科 しか

詩

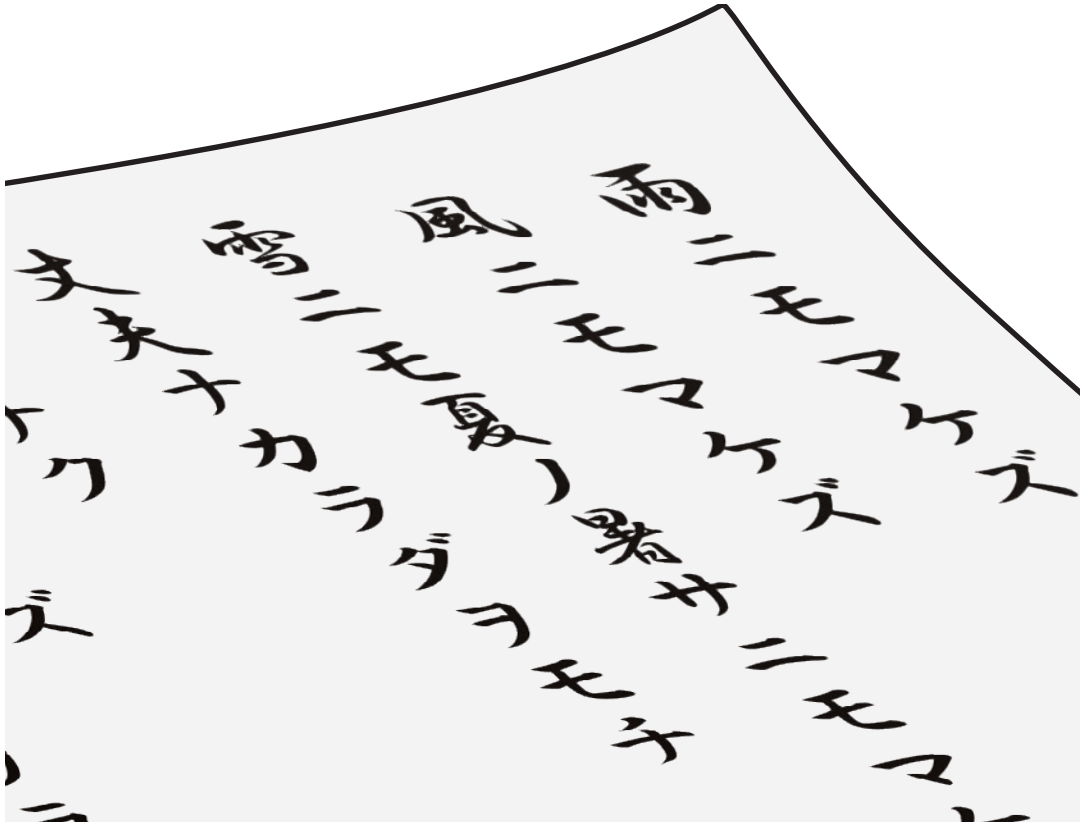

詩人 しじん
詩集 ししゅう
作詩 さくし

次

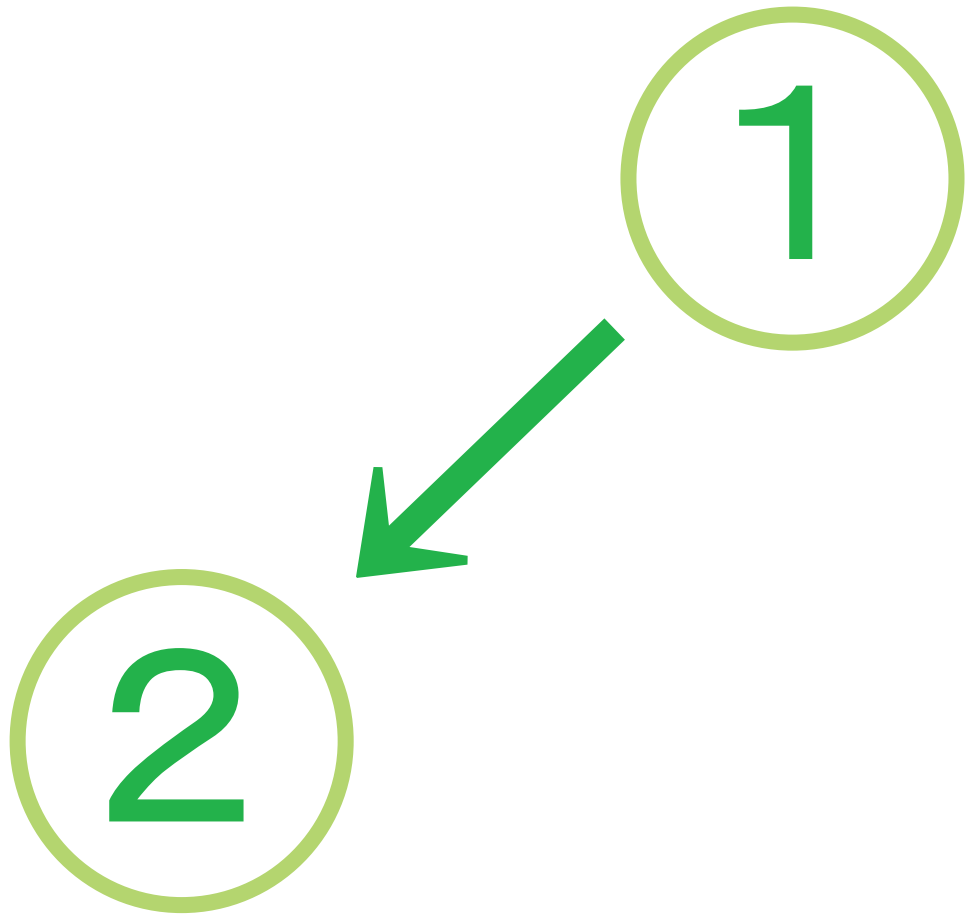

次つぎのひ日
取とり次つぐ
次じ回かい

舞



仕事 しごと 火事 かじ 行事 ぎょうじ

持



持^もち物^{もの} 気^き持^もち 所^{しよ}持^じ品^{ひん}

弑

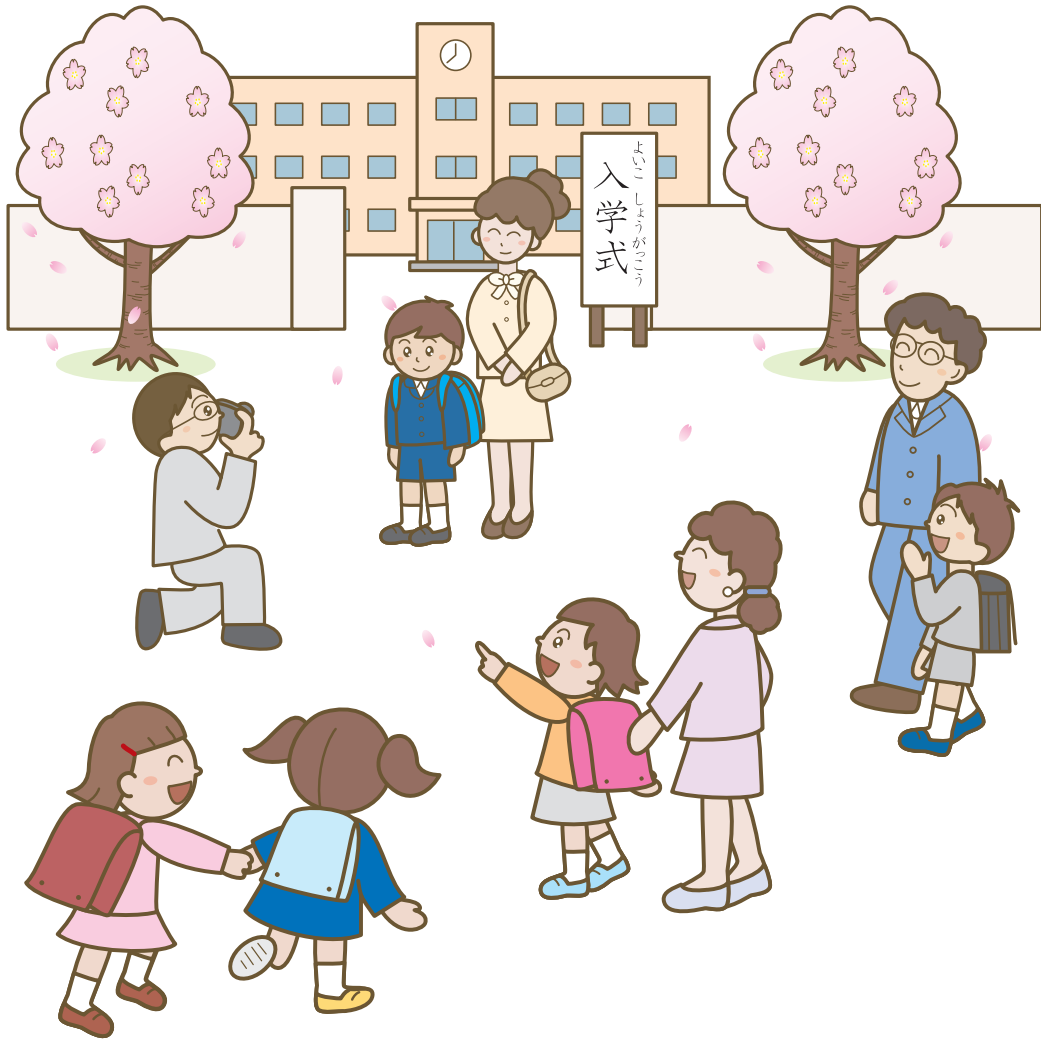

入学式 にゅうがくしき
 公式 こうしき
 数式 すうしき

美



木このの実み 事じ実じつ 実じつ力りょく

写

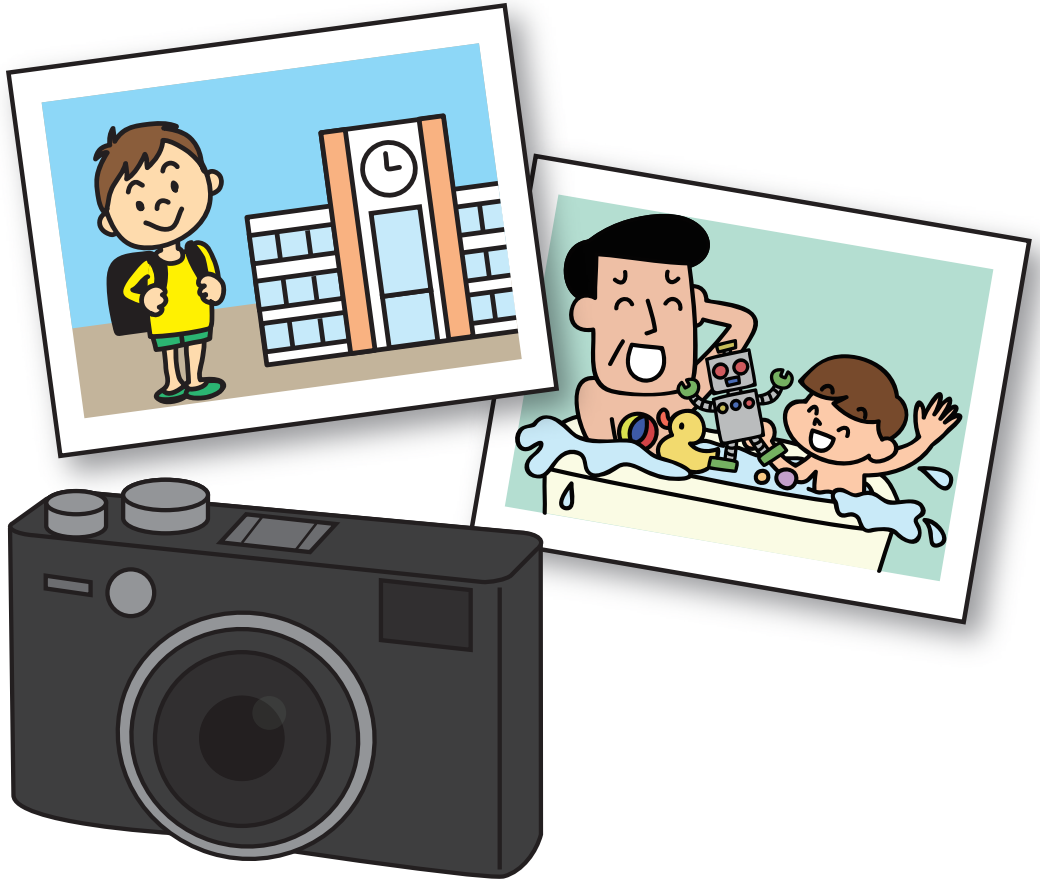

書かきう写つす
 書し写よ
 写し真や
しん

着



がくしや
学者

さくしや
作者

にんきもの
人気者

王

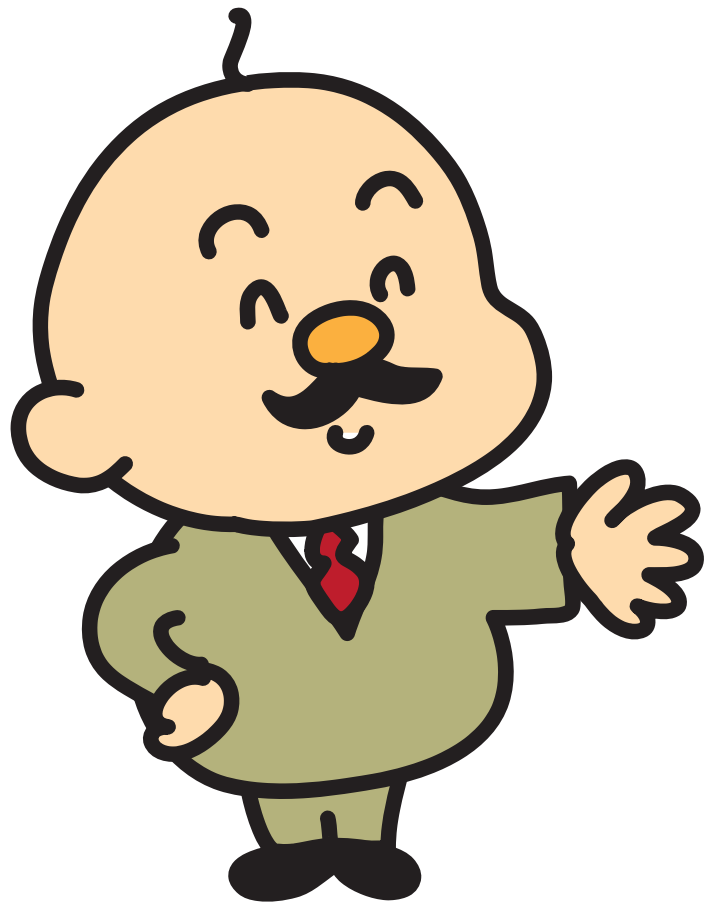

主おも 地じ 主しゅ
に 主ぬし 人じん

守



守る まも 留守 留る す 守備 しゅび

取

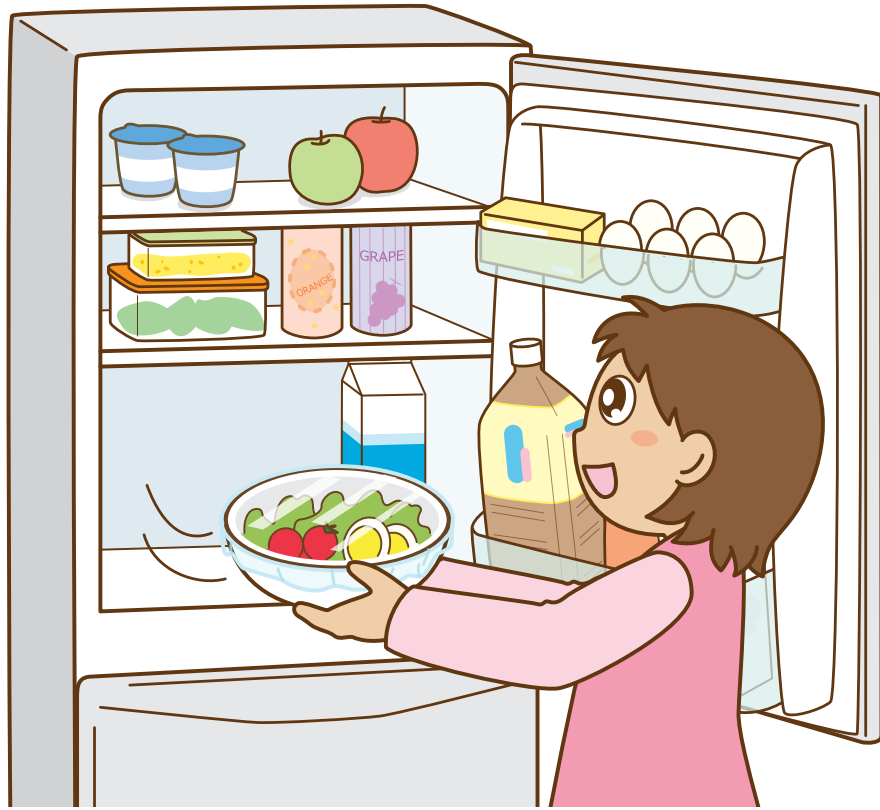

取と 取しゅ 取しゅ
る 得とく 材ざい

酒



お酒 さけ 洋酒 ようしゅ 日本酒 にほんしゅ

受



受け取る うけと
受付 うけつけ
受験 じゆけん

川



本州 ほんしゅう
九州 きゅうしゅう
四国 しこく
北海道 ほっかいどう

拾



命拾い
いのちびろ

拾う
ひろ

拾得物
しゅうとくぶつ

糸



さいしゅうび

最終日

しゅうぎょうしき

終業式

たお

食べ終わる

習



習ならう
学がく習しゅう
習しゅう字じ

集

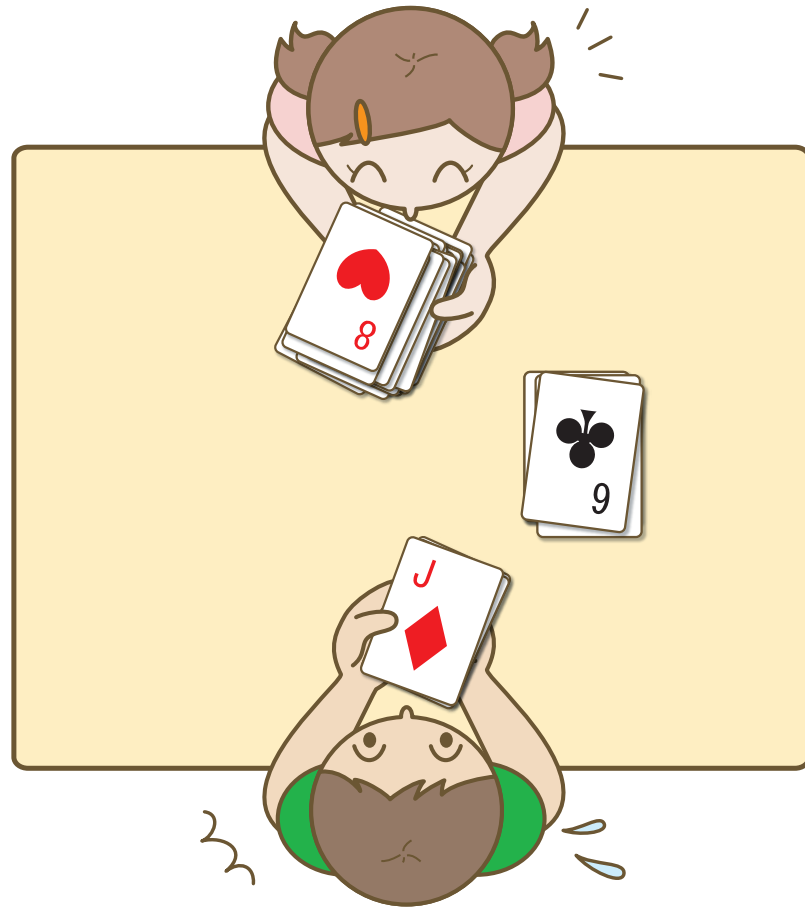

あつ
集める

しゅうちゆう
集中

しゅうかい
集会

任

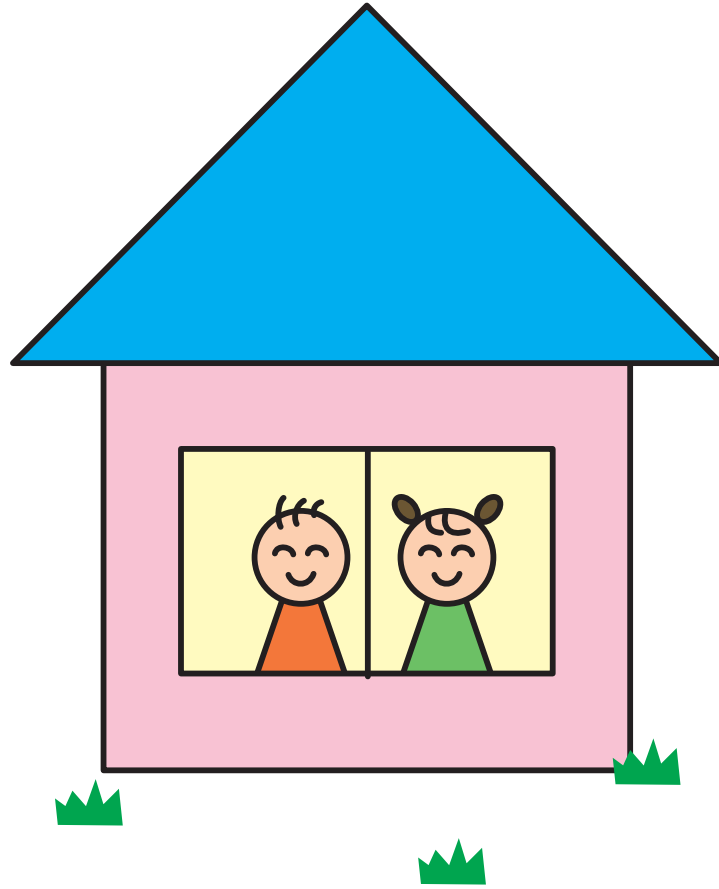

住すむ 住じゅう人にん 住じゅう所しよ

重



重かさ 重おも 体たい重じゆう
重ねる 重い 体重

宿

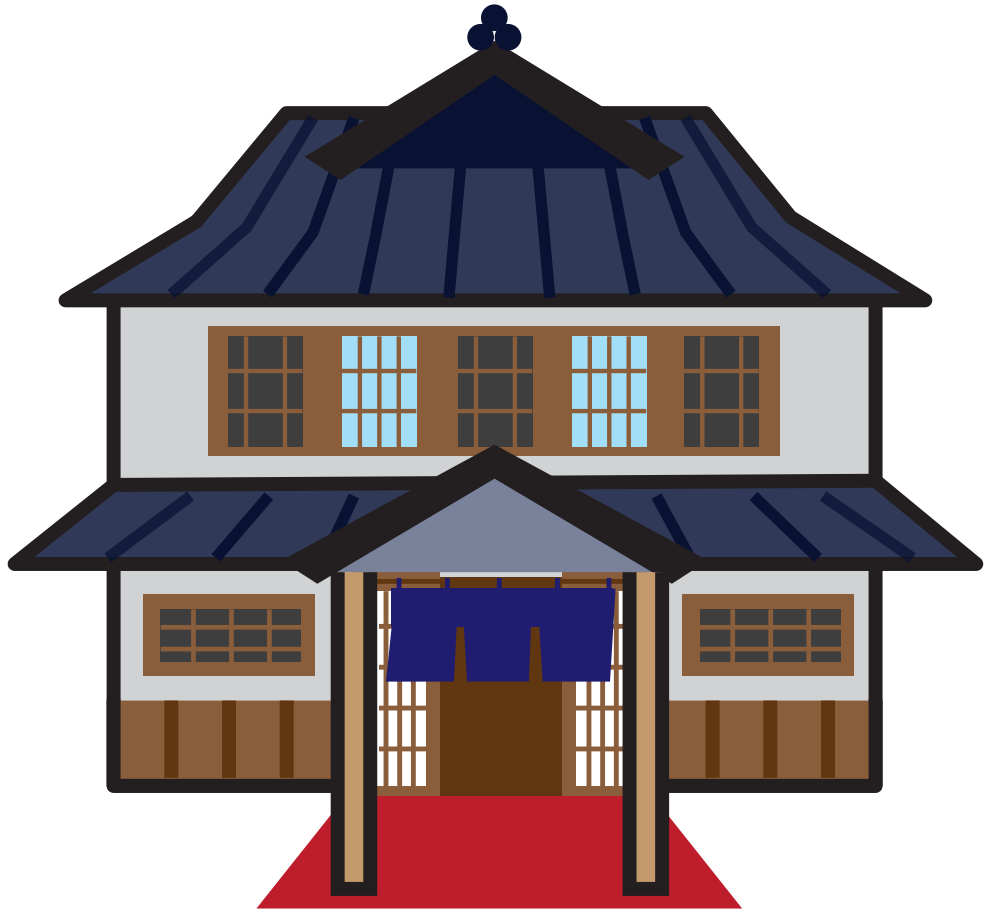

しゆくだい
宿題

やどや
宿屋

あまやど
雨宿り

所

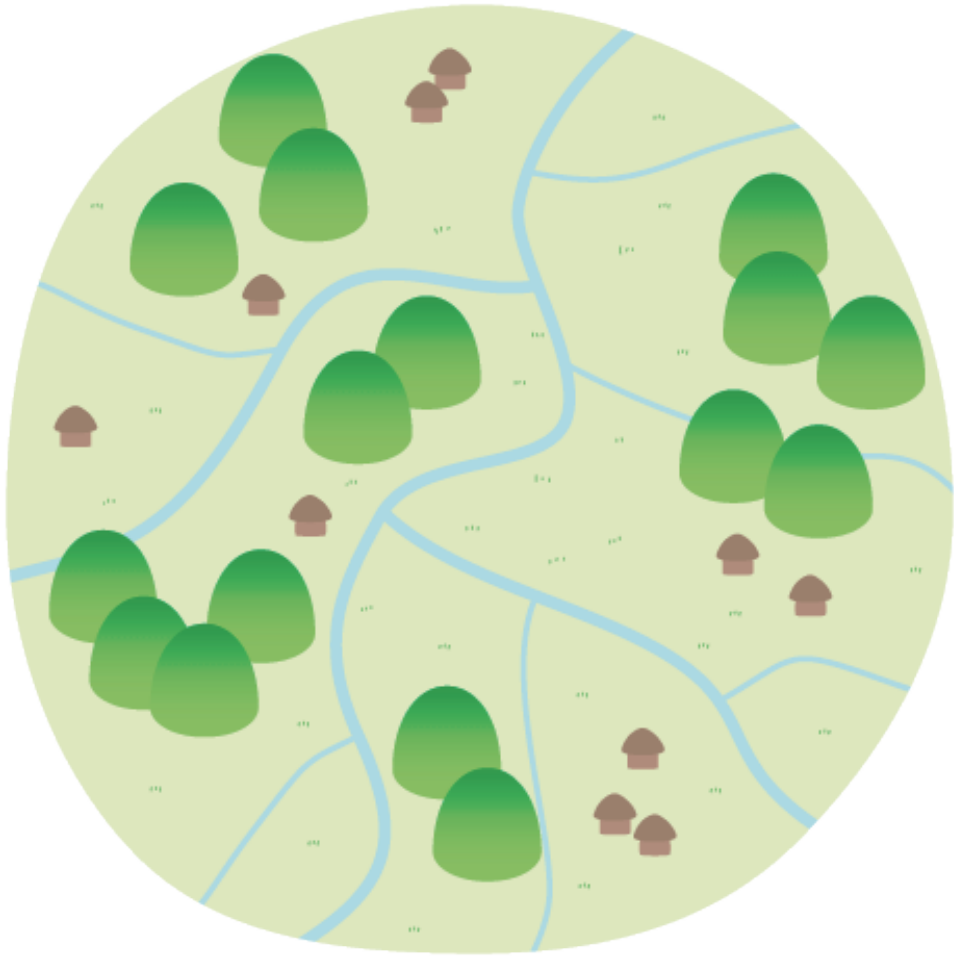

台所 だいどころ 住所 じゅうしょ 近所 きんじょ

晝



暑い あつ
い

暑中 しよちゆう
みまい

残暑 ざんしよ

助

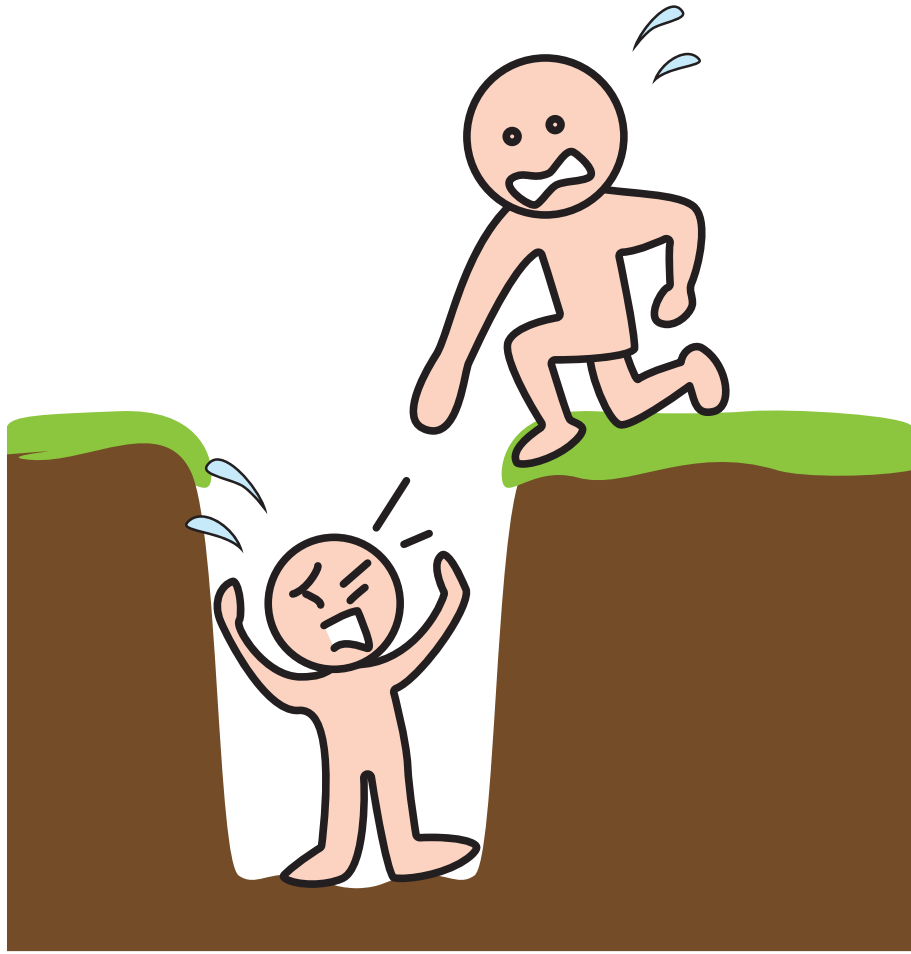

助^{たす}ける
助^{じよ}言^{げん}
助^{じよ}手^{しゆ}

昭

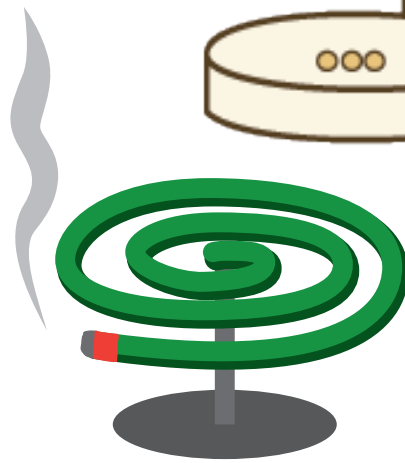
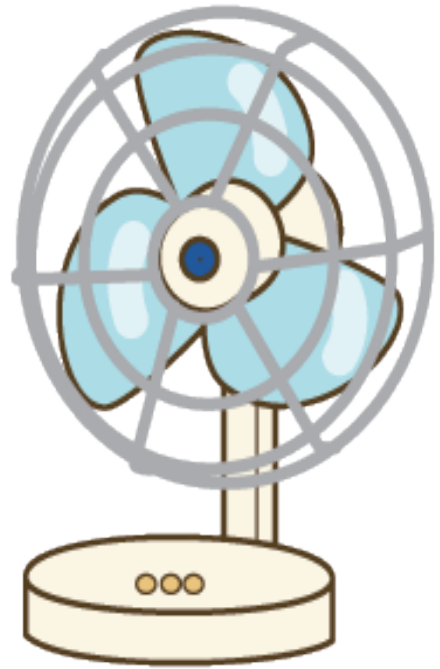
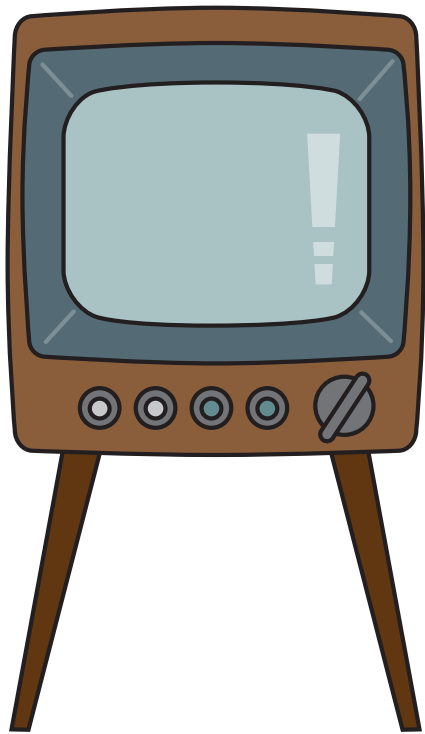

昭和時代

しょうわじだい

消

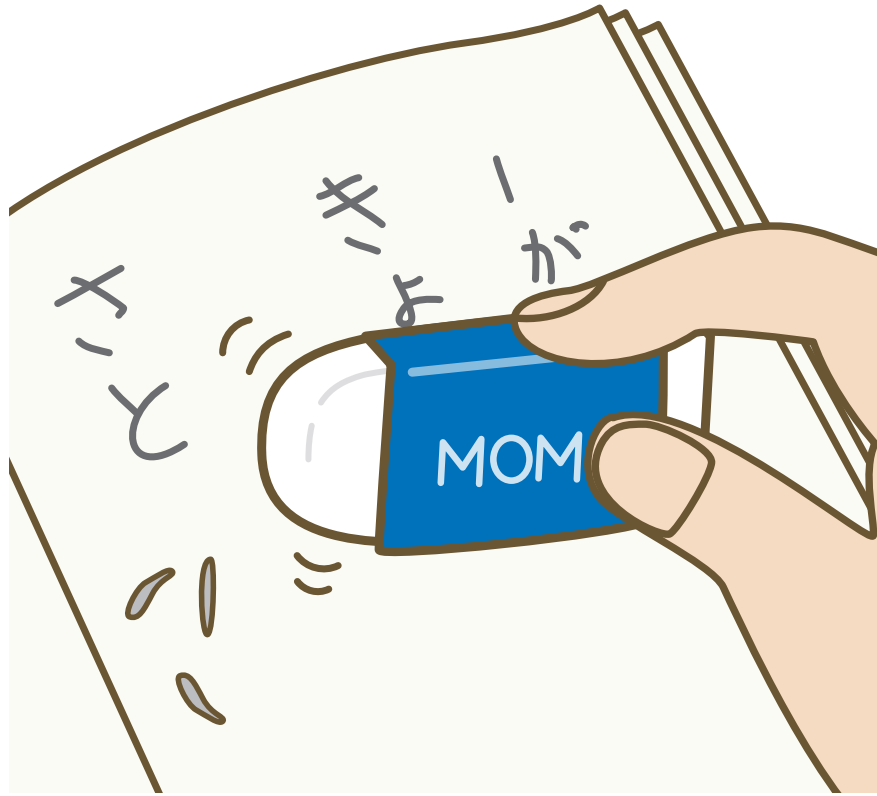

消しゴム
け

消去
しょうきよ

消火
しょうか

腐



あきな
商い

しょうひん
商品

しょうてん
商店

亭



校章 こうしやう
文章 ぶんしやう
第一章 だいいっしやう

勝負

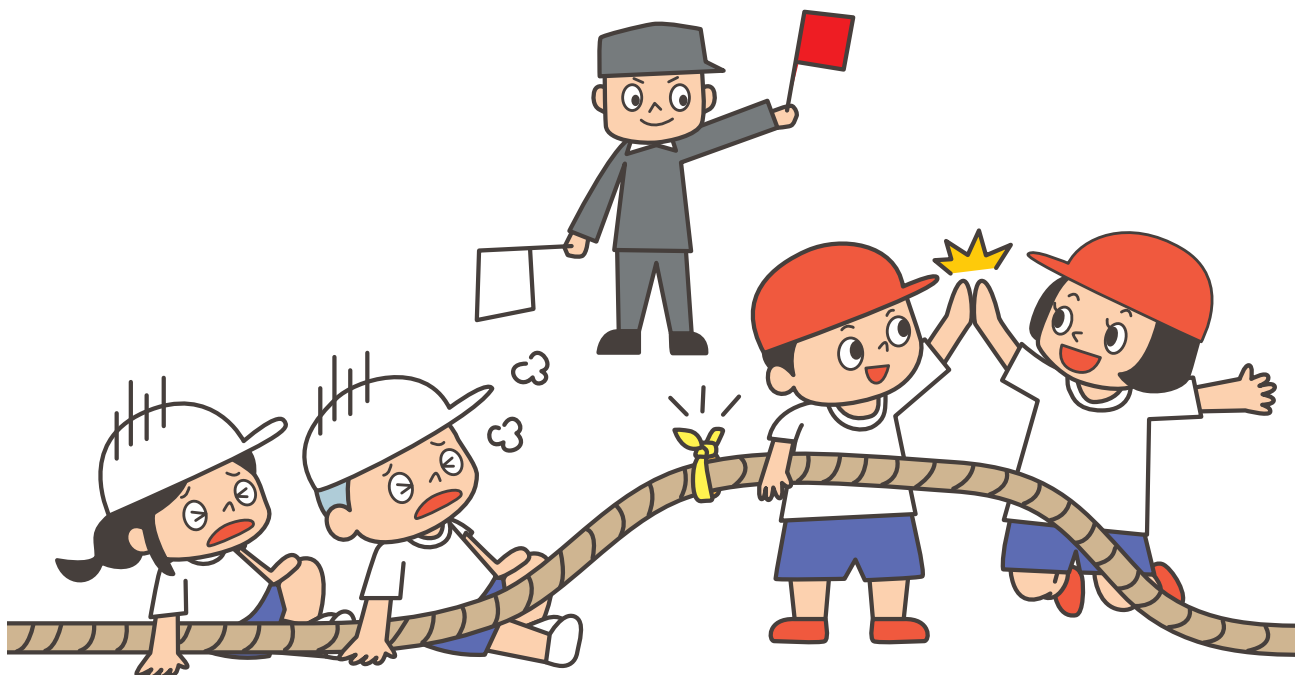

勝^かつ 勝^か手^て 勝^し負^{しょう}^ぶ

舞



乗りの乗馬の乗車
物もの

じょうば

じょうしゃ

榎道

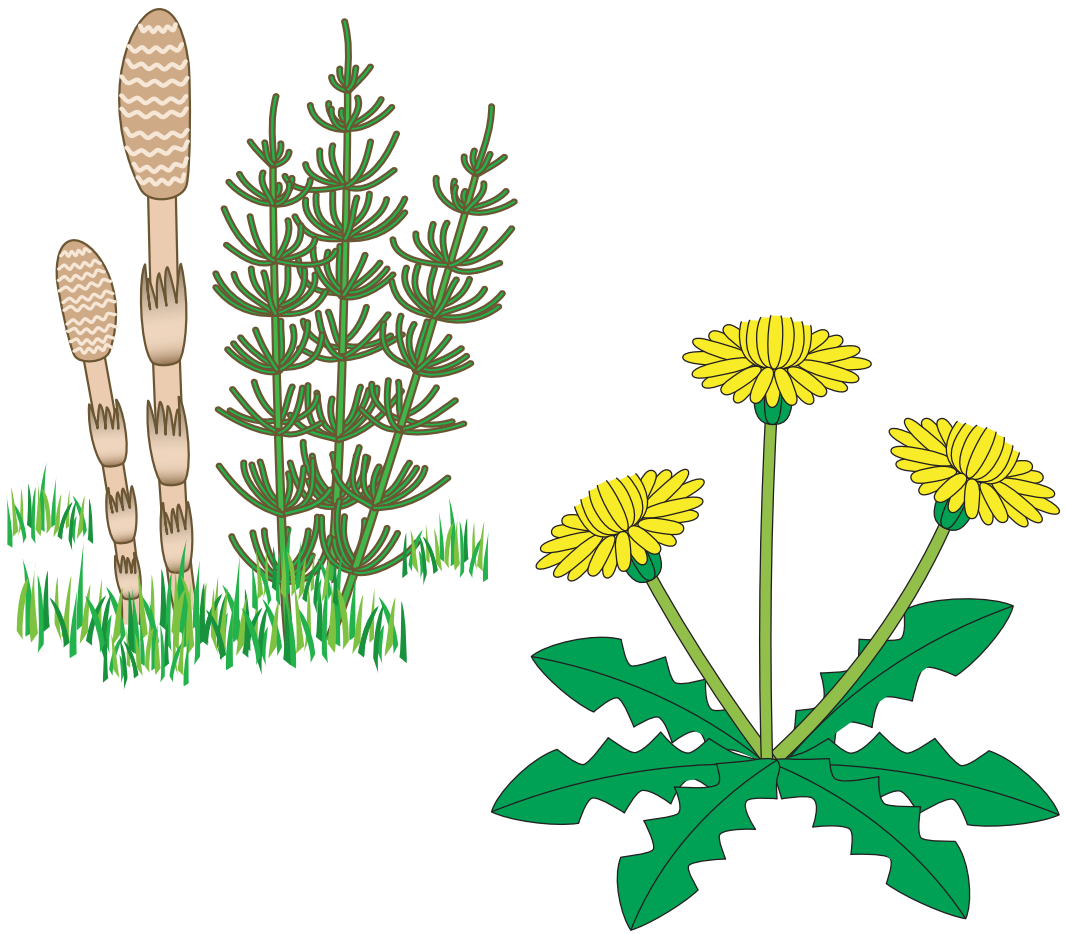

植^{うえ}
木^き

田^た
植^う
え

植^{しょく}
物^{ぶつ}

申



ないしんしよ
内申書

もう
申しこむ

もう
あ
申し上げる

身

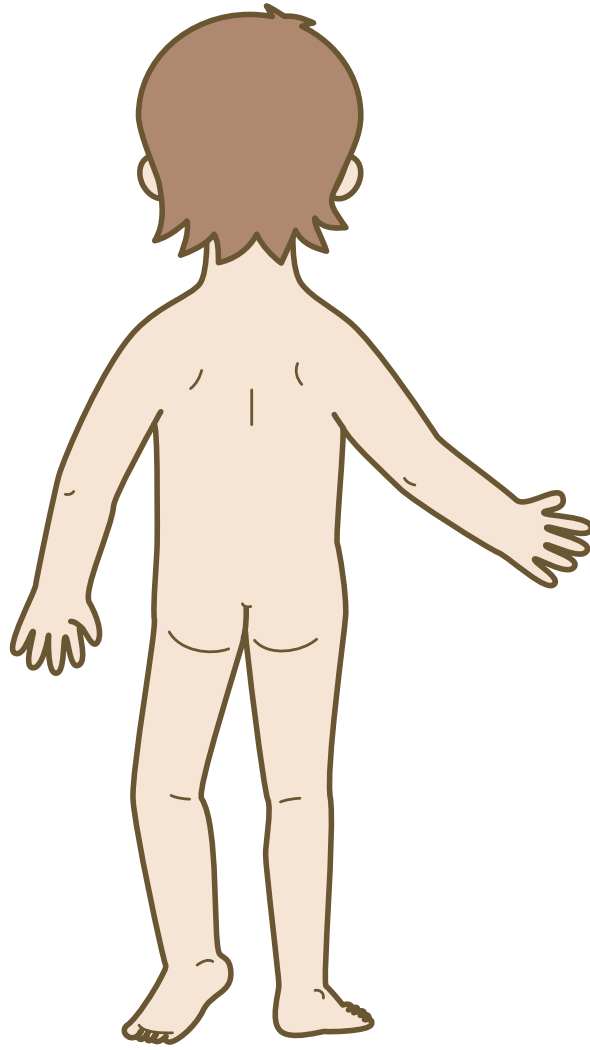

身 み
分 ぶん

全 ぜん
身 しん

身 しん
長 ちよう

神



神様 かみさま
神話 しんわ
神社 じんじや

真



真心 ままこころ

写真 しゃしん

真実 しんじつ

深

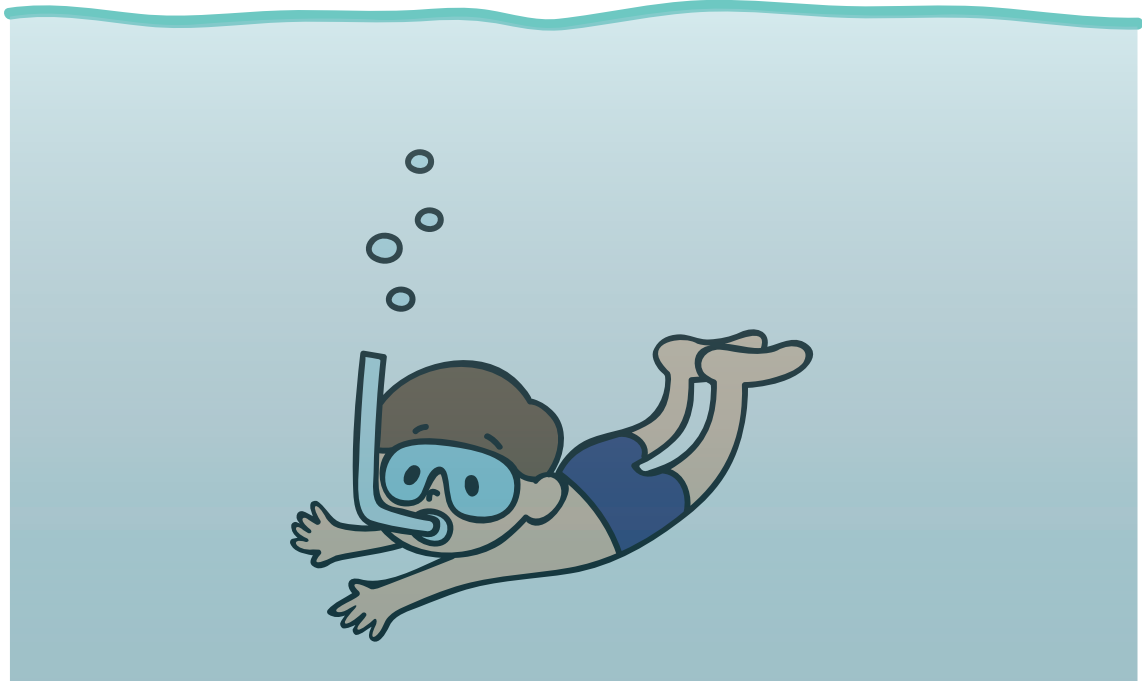

深ふか
い

水すい
深しん

深しん
夜や

進



進すすむ 行こう進しん 進しん学がく

世

世紀							西暦							
10	9	8	7	6	5	4		3						
							1000	900	800	700	600	500	400	300年
平安時代 へいあん		奈良時代 なら	飛鳥時代 あすか	古墳時代 こふん			弥生時代 やよい	縄文時代 じょうもん	時代 じだい					
平清盛 たいしゅう	清少納言 せいしょうなごん	紫式部 むらさきしきぶ	藤原道長 ふじわらのみちなが	聖武天皇・行基 しょうぶてんのう	中大兄皇子 なかのおえのおうじ	中臣鎌足 なかとみのかまたり	蘇我入鹿 そがのいるか	小野妹子 おののいもこ	聖德太子 しょうとくたいし	人物 じんぶつ				
							卑弥呼 ひみこ							

世の中よなか
 二十世紀にじゅうせい
 世界せかい

敵
整



ととの 整理 せいり
ちようせい 調整 ちょうせい
ととの 整える せいえる

音



鑑真



清少納言



聖徳太子



紫式部



藤原道長



今昔物語

こんじやくものかたり

大昔

おおむかし

昔話

むかしばなし

金



ぜんりよく 全力
まった 全く
すべ 全て

相目

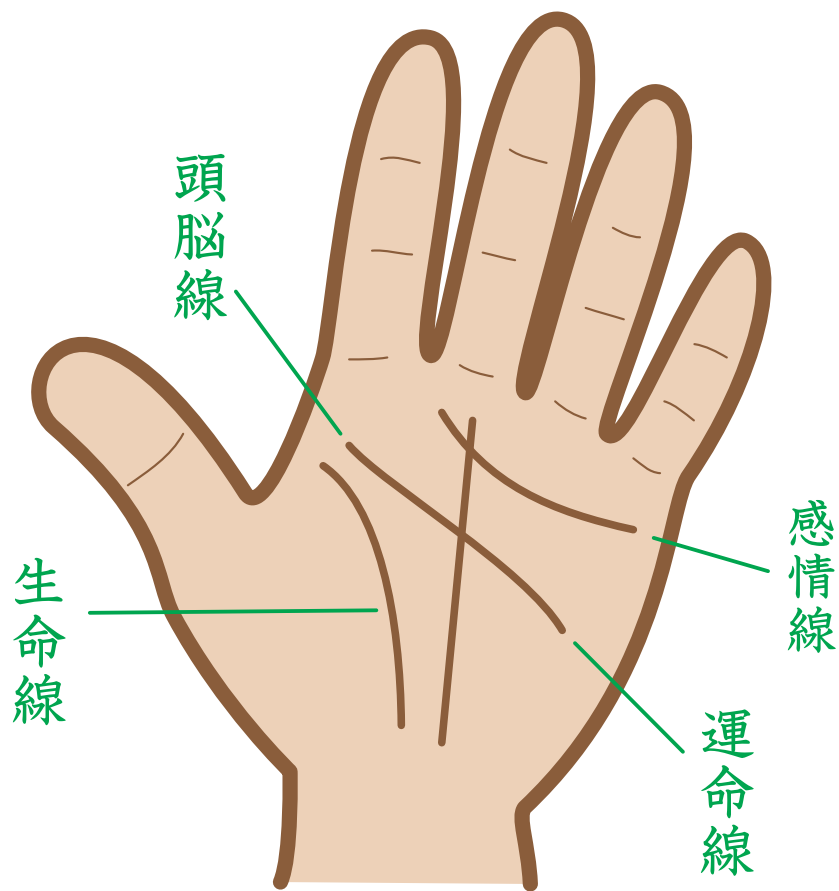

相性 (あいしやう) 手相 (てそう) 相談 (そうだん)

送



見 み 放 ほう 発 はっ
 送 おく 送 そう 送 そう
 る

想

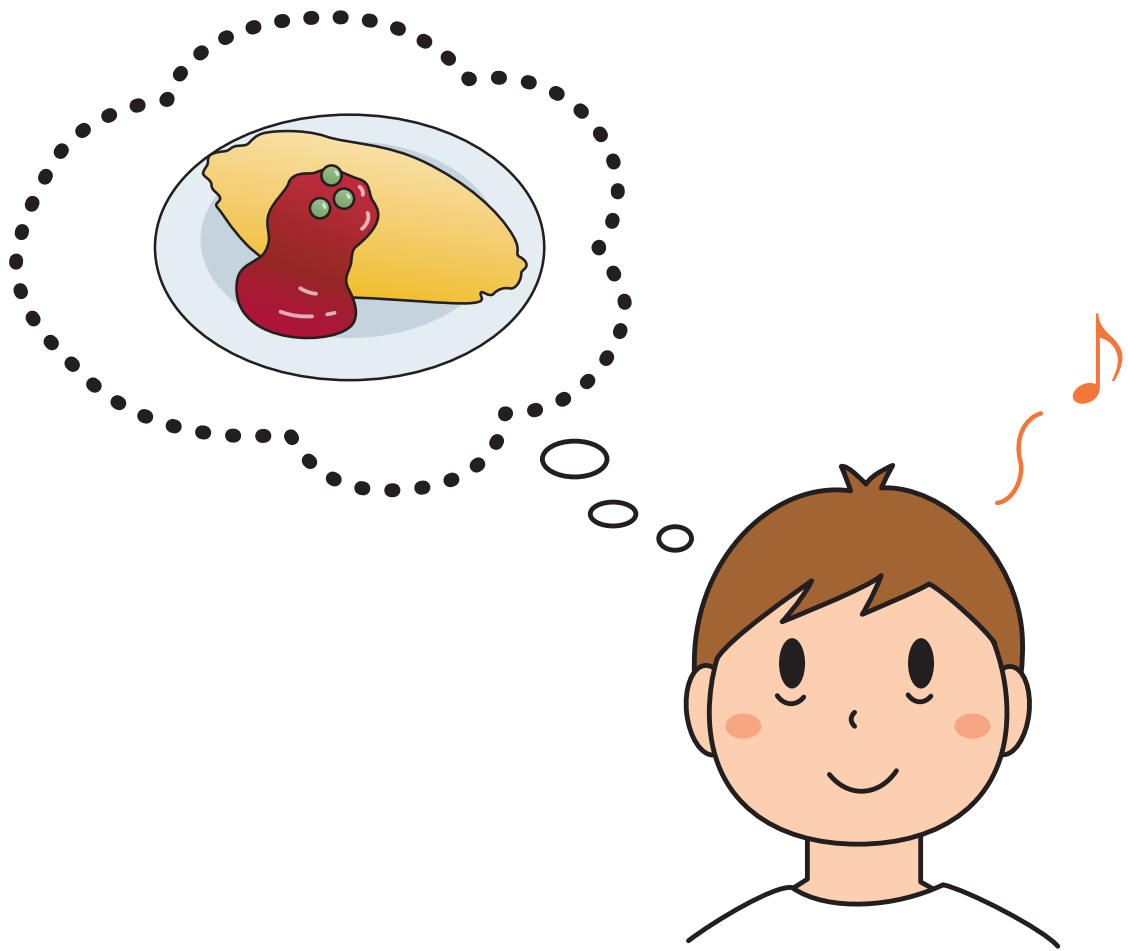

予想
よそう

感想
かんそう

空想
くうそう

息



きゆうそく
休息

しょうそく
消息

いき
ため息

速

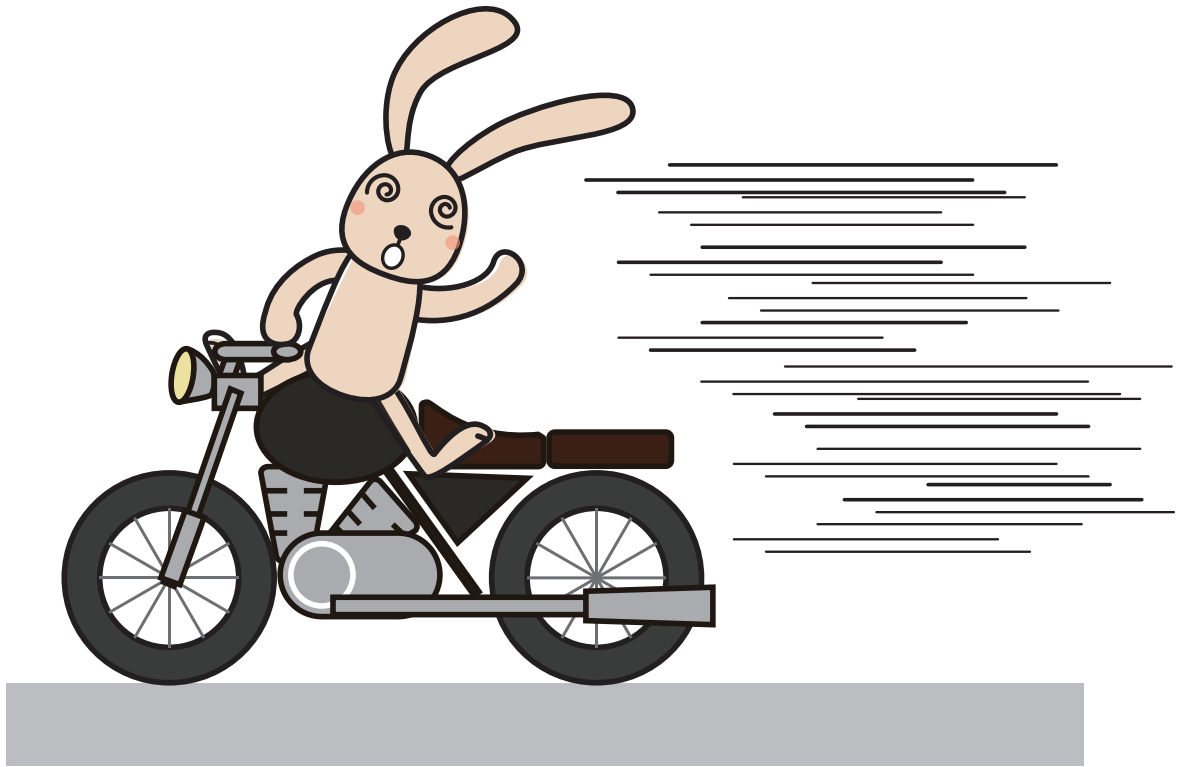

速はや
い

速そく
度ど

高こう
速そく

族

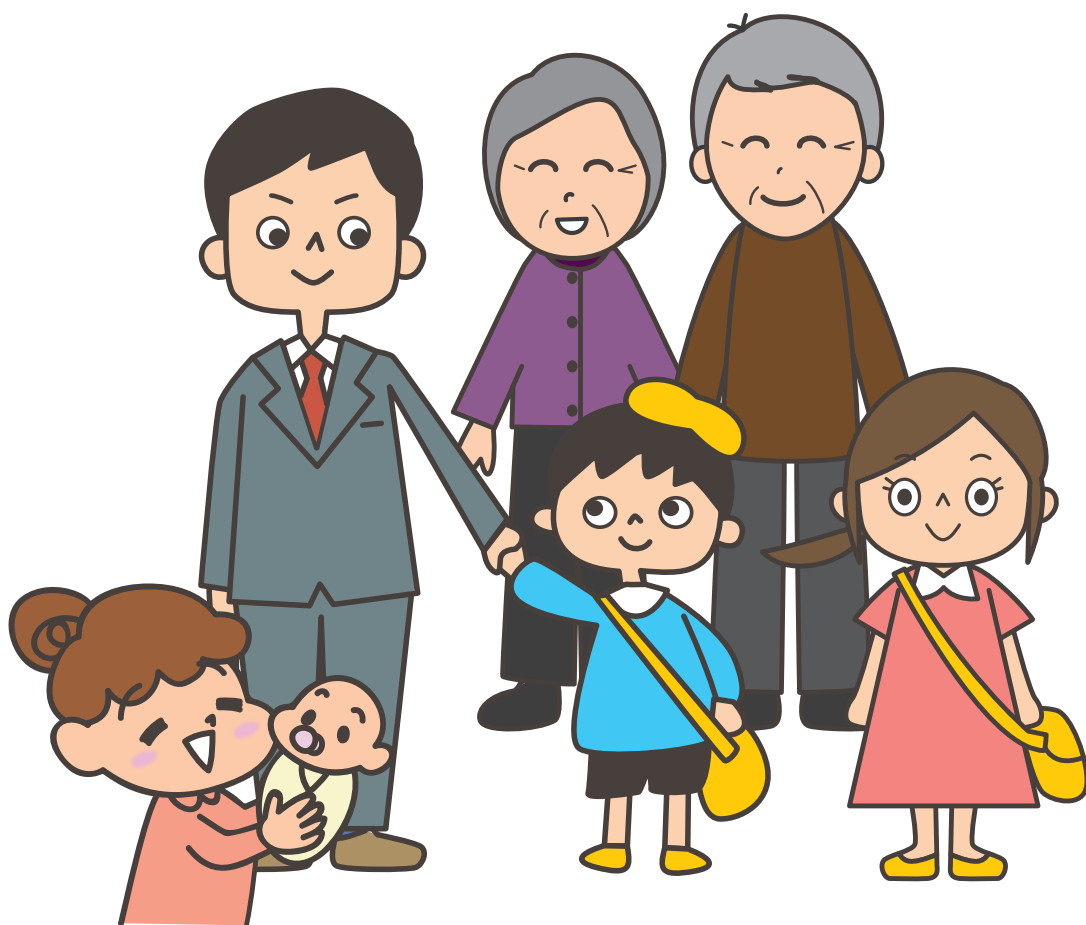

水^{すい} 民^{みん} 家^か
族^{ぞく} 族^{ぞく} 族^{ぞく}
館^{かん}

他

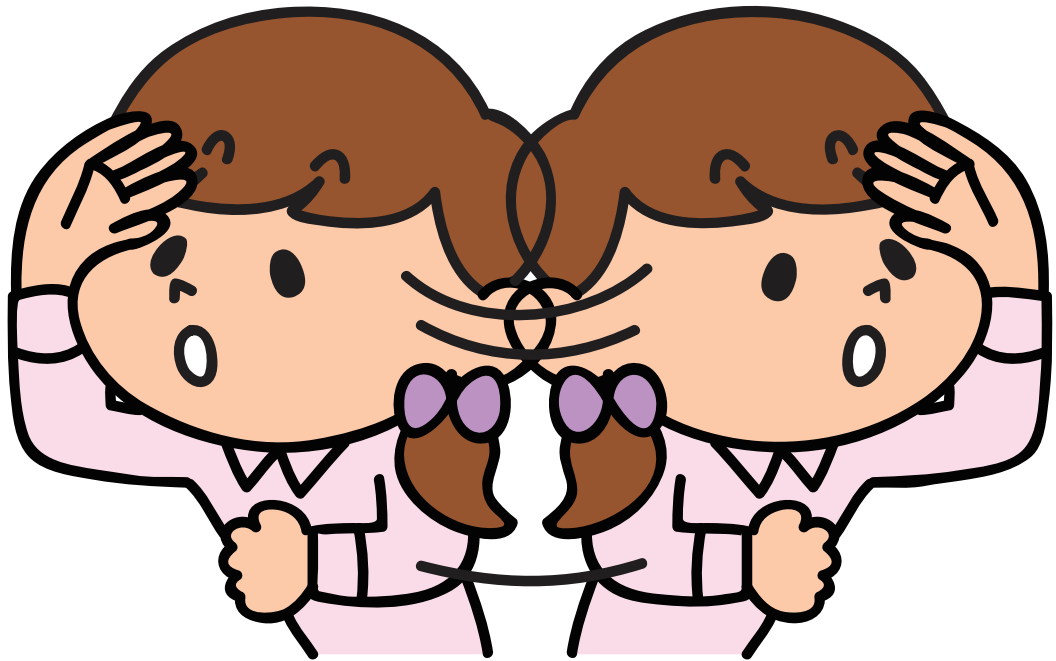

他^{ほか} 他^た 他^た
の 国^{こく} 人^{にん}
服^{ふく}

打



打う 打だ者しゃ 打だ球きゅう
打う 打だ者しゃ 打だ球きゅう

対



一 いっ 対 たい 対 たい
対 たい 立 り 話 わ

待

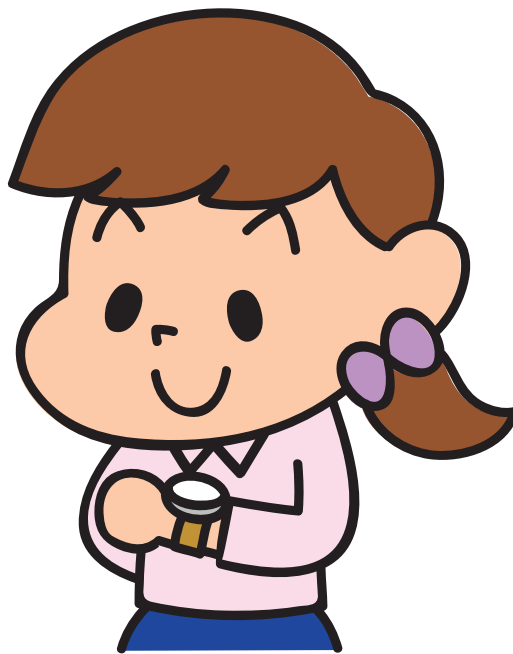
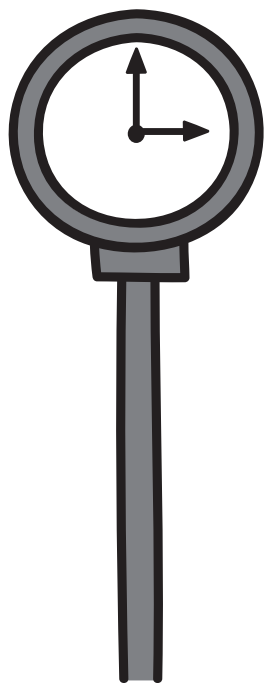

待ちあいしつ
待合室

まつ
待つ

きたい
期待

代

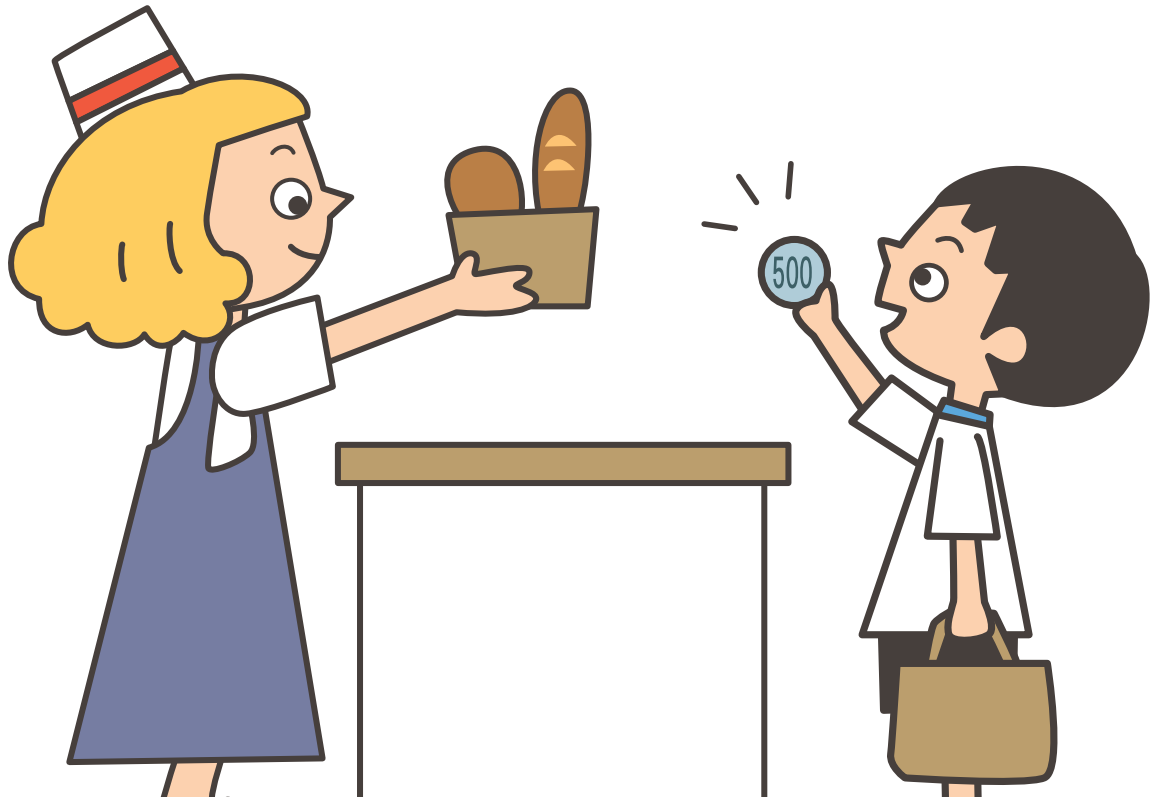

千代紙 ちよがみ 代わり かわり 代金 だいきん

第



落第 らくだい 第二 だいに 次 じ 第一 だいいち 位 い

題



宿題 しゅくだい 問題 もんだい 題名 だいめい

炭

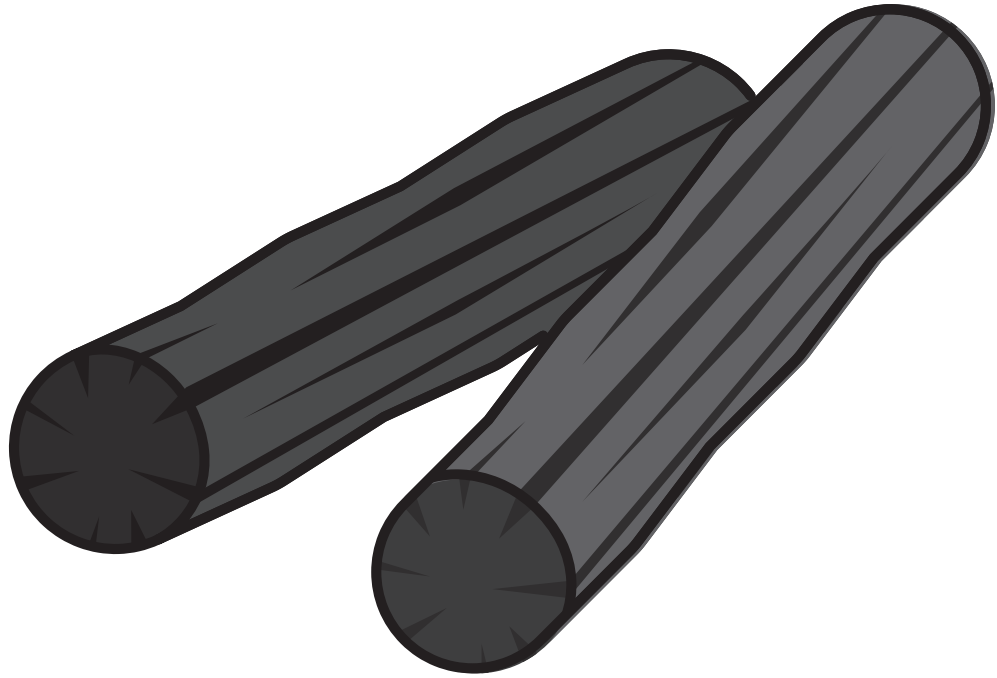

炭 すみ
火 び

木 もく
炭 たん

石 せき
炭 たん

短



短 みじか
い

短 たん
歌 か

短 たん
期 き

識

× + ×



面	めん	相	そう	談	だん
談	だん	談	だん	話	わ

着



着^っく 着^きる 着^{ちやくち}地

逆



注そそぐ
注ちゅうもく目
注ちゅうい意

橙



貝柱 かいばしら 電柱 でんちゆう 円柱 えんちゆう

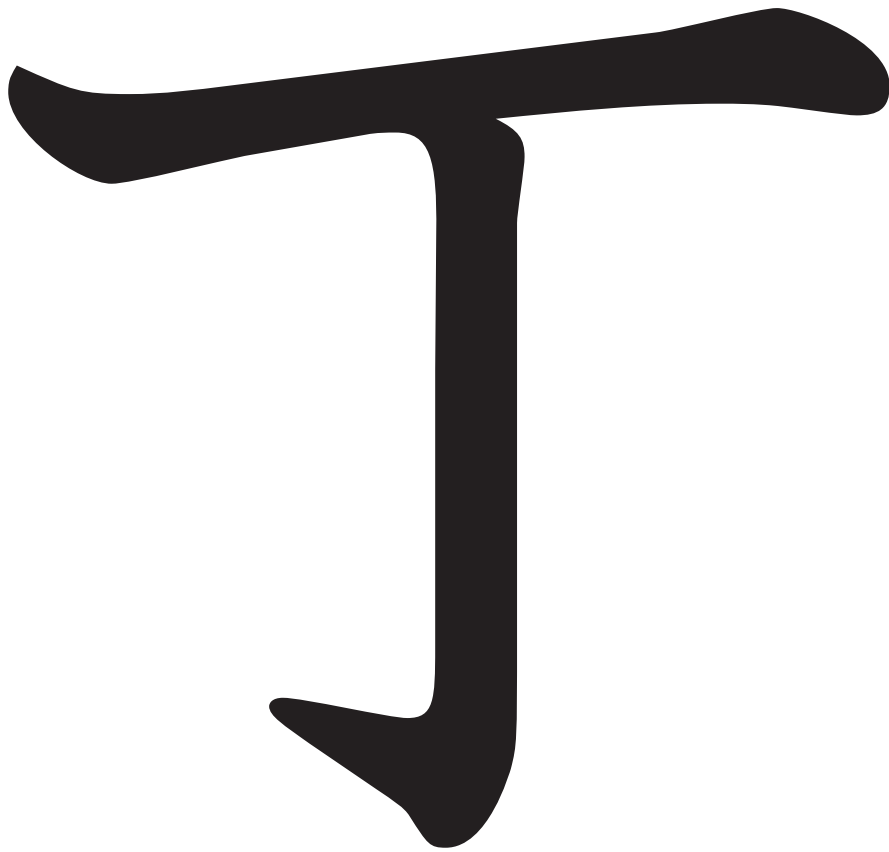

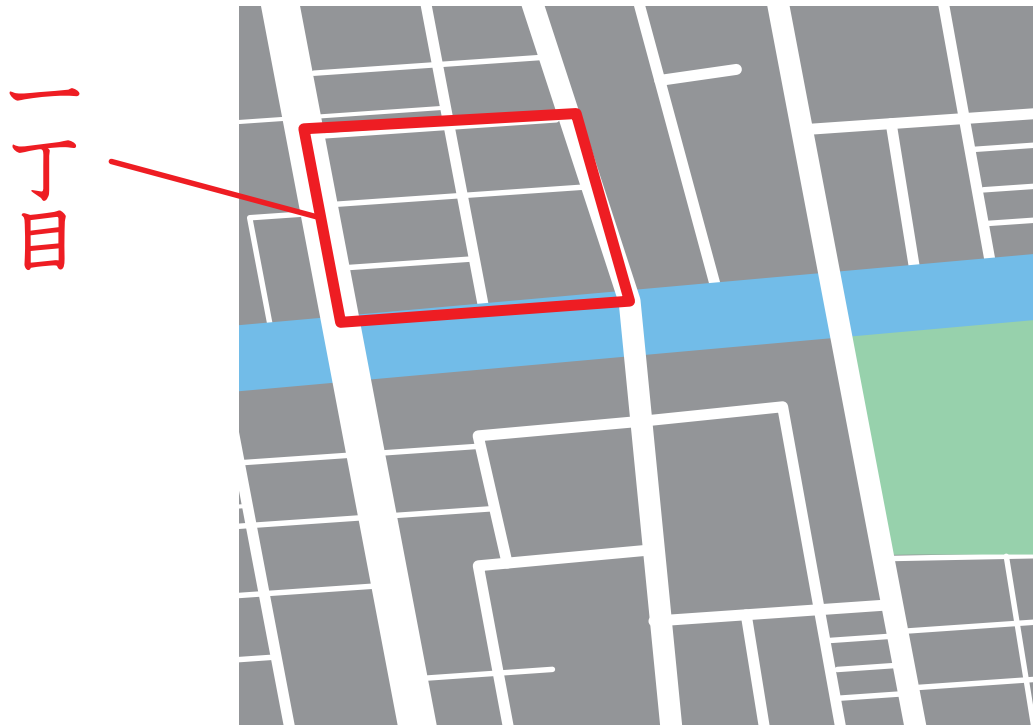

いっちようめ
 一丁目
 ほうちよう
 包丁
 らくちよう
 落丁

帳

調音



しら 調整 ちようせい 調理 ちようり
調べる

道

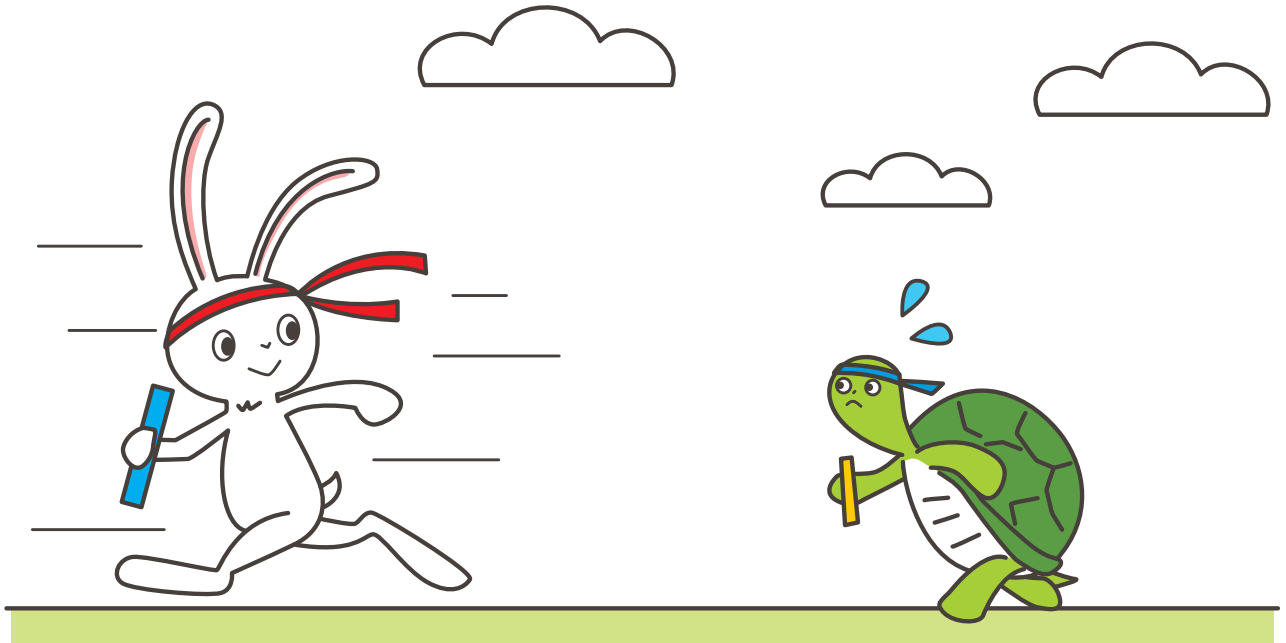

追^お 追^つ 追^つ
 い 放^{ほう} 加^か
 風^{かぜ}

疋

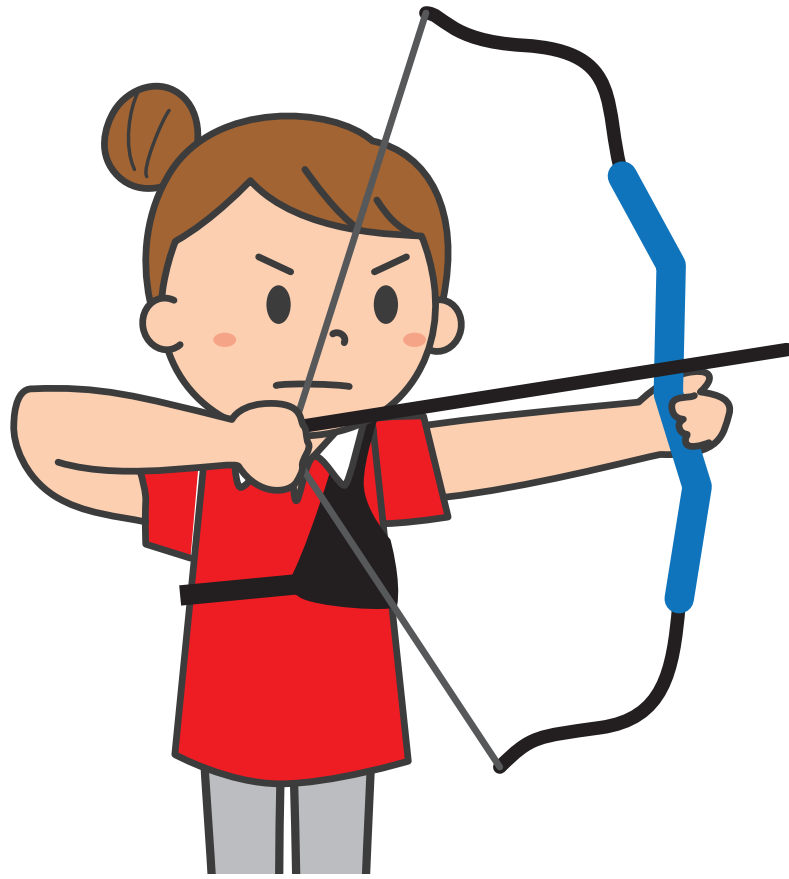

定さだめだる
案あんの定じょう
決け定てい

庭

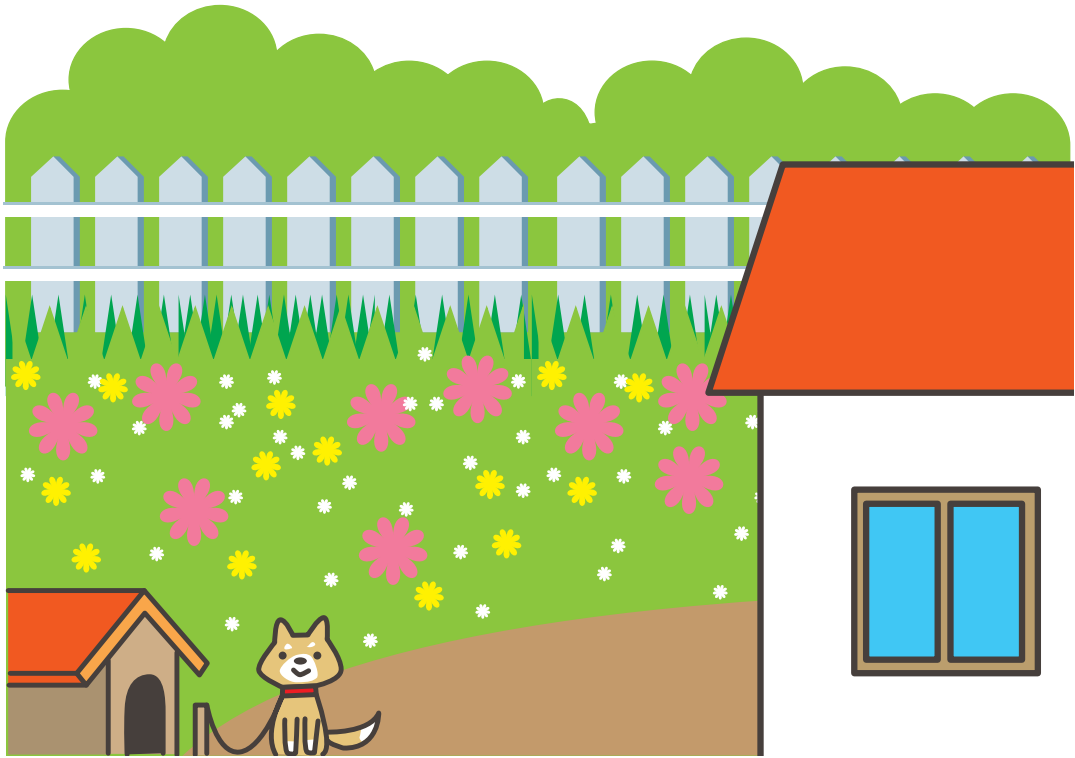

中 なか 庭 てい
 庭 にわ 家 か 庭 てい 園 えん

笛

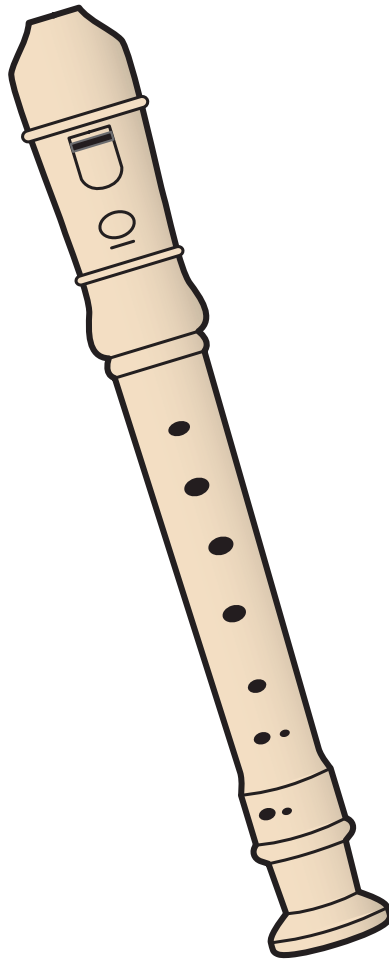

草笛
くさぶえ

口笛
くちぶえ

汽笛
きてき

鉄

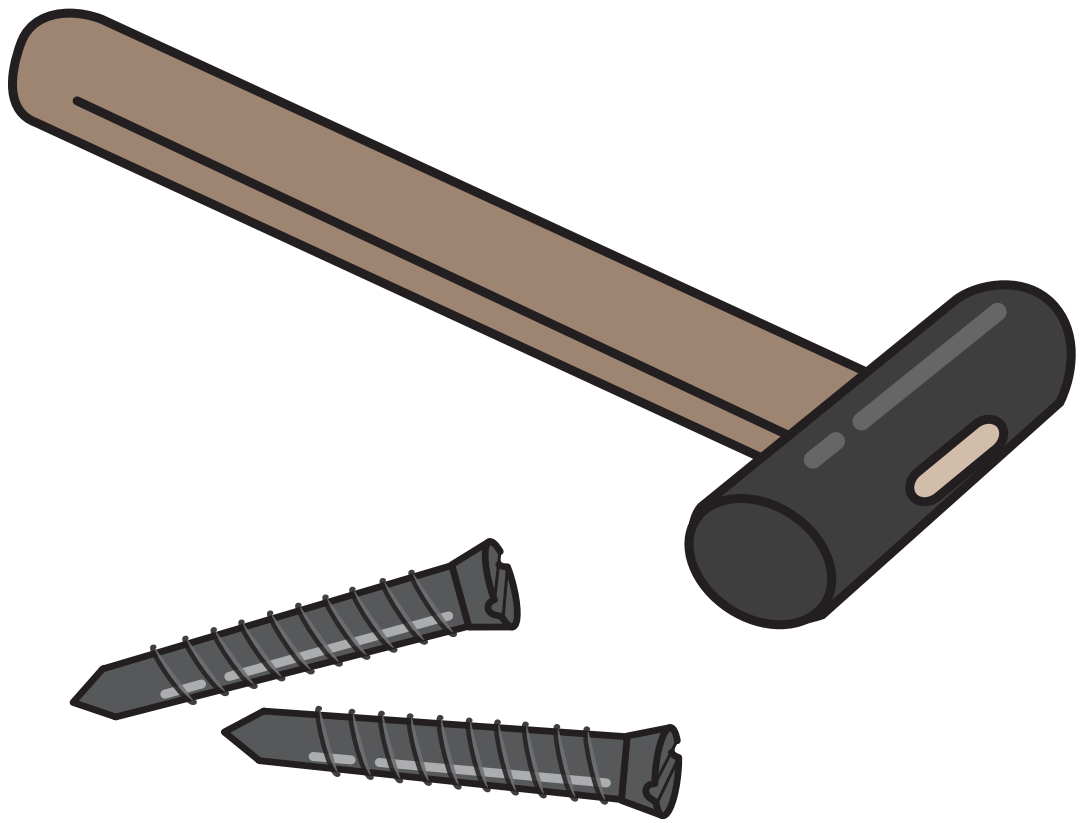

地 ち 鉄 て 鉄 て
下 か 工 こう 道 どう
鉄 て 所 じょ

舞

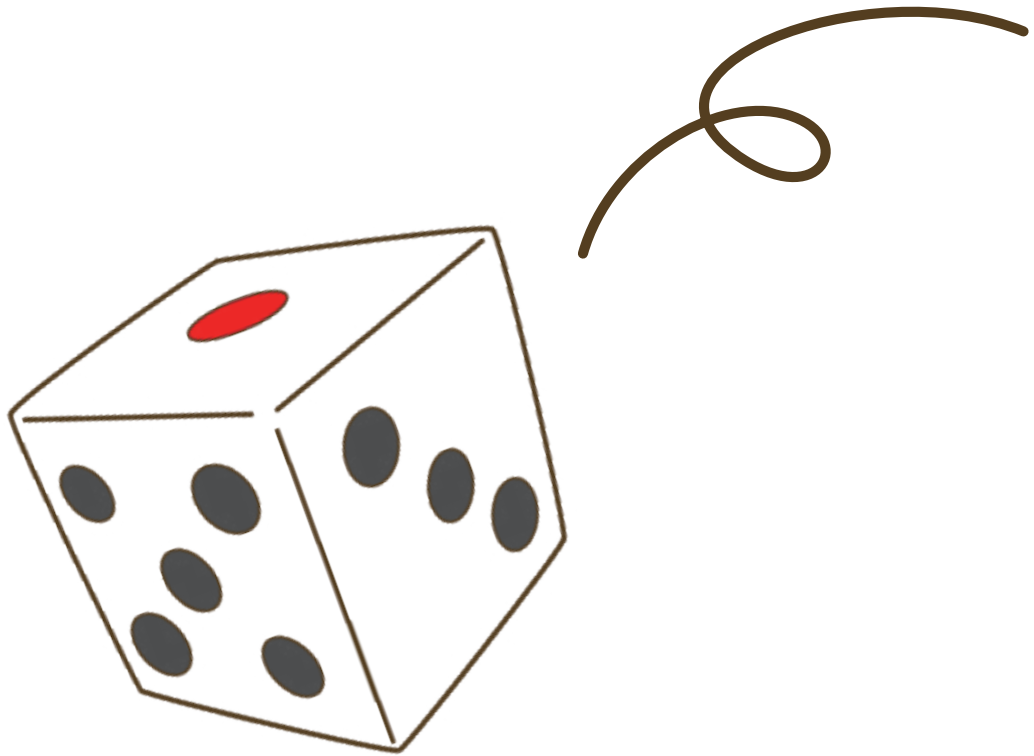

転ころ 回かい 転てん
が 転てん 校こう
る

都

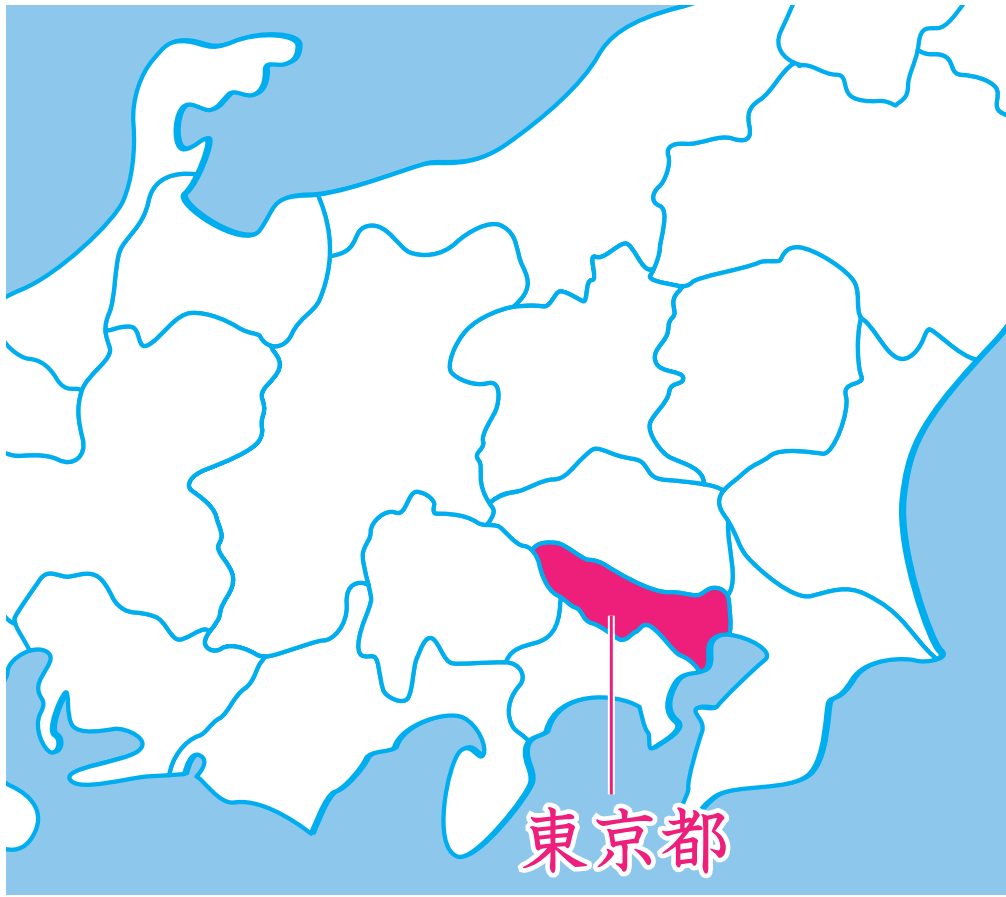

東京都
とうきょうと
都会
とかい
花の都
はなみやこ

度

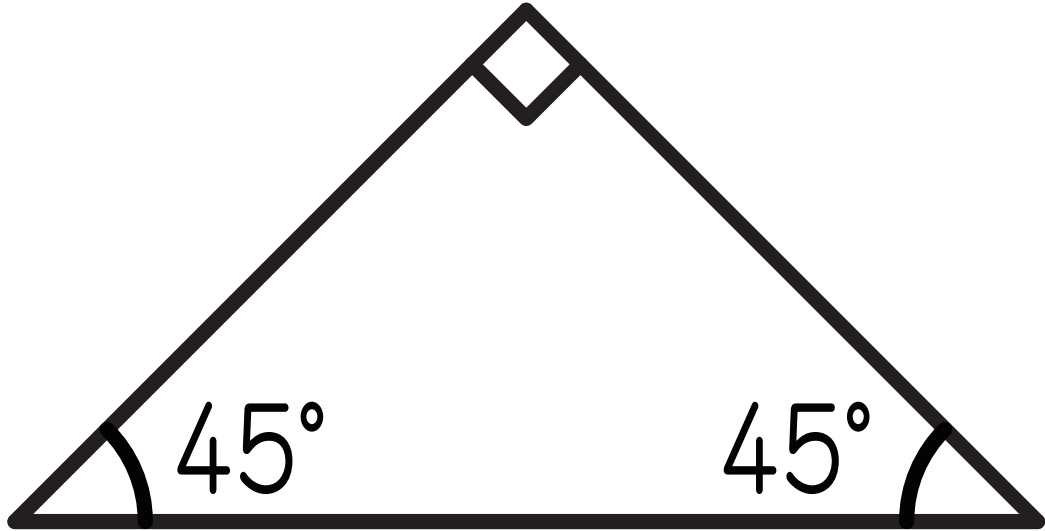

温 おん 度 ど 軽 けい 度 ど 角 かく 度 ど

救

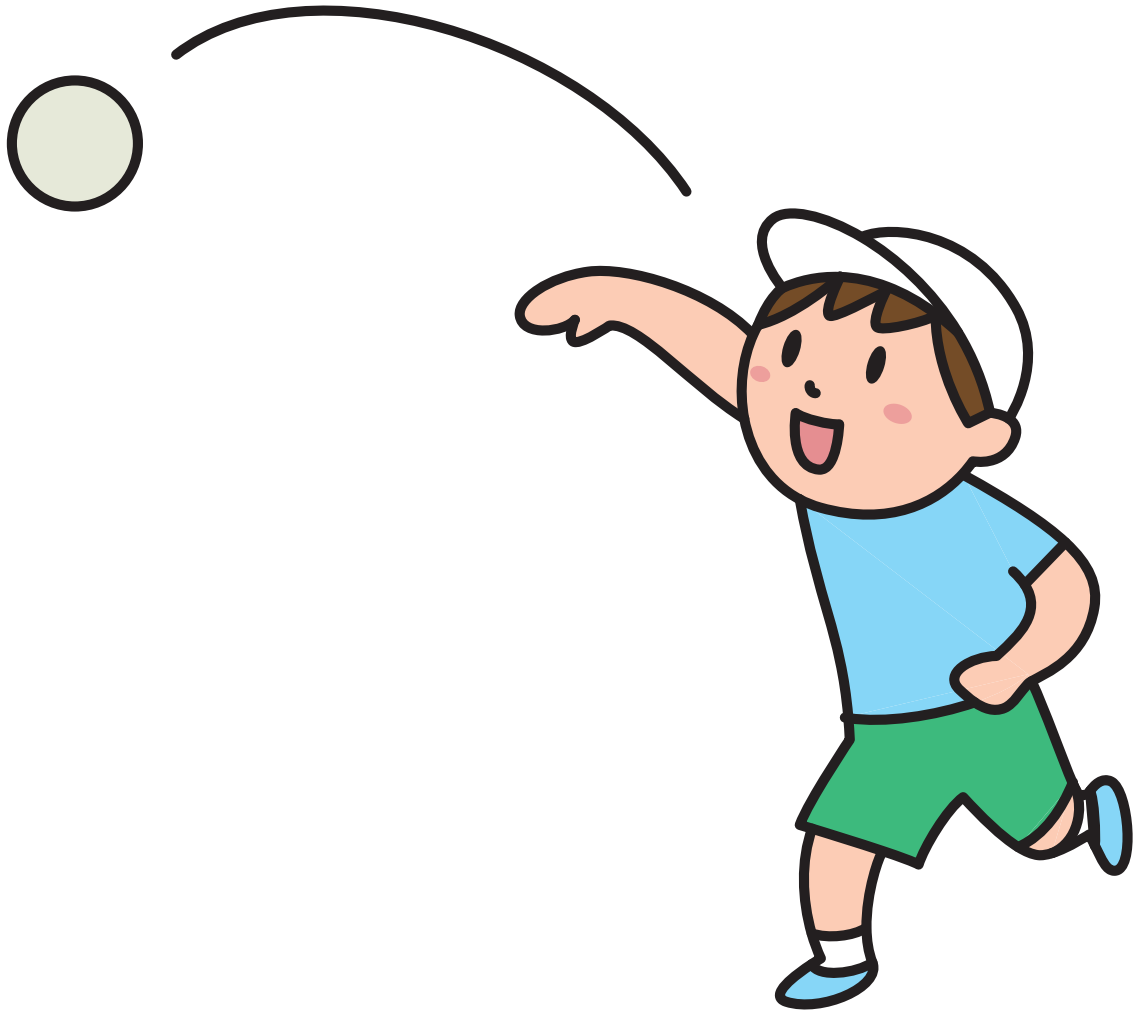

投なげ
る

投とう手しゅ

投とう球きゅう

豆

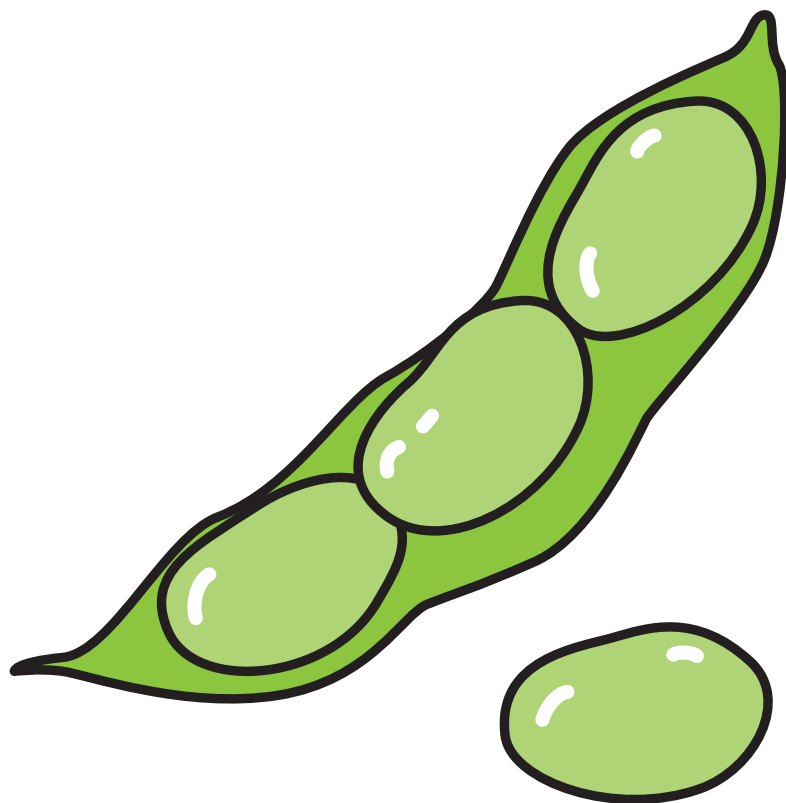

枝^{えだ} 大^{だい} 納^{なっ}
豆^{まめ} 豆^ず 豆^{とう}

島



島 しま 列 れっ 半 はん
国 くに 島 とう 島 とう

湯

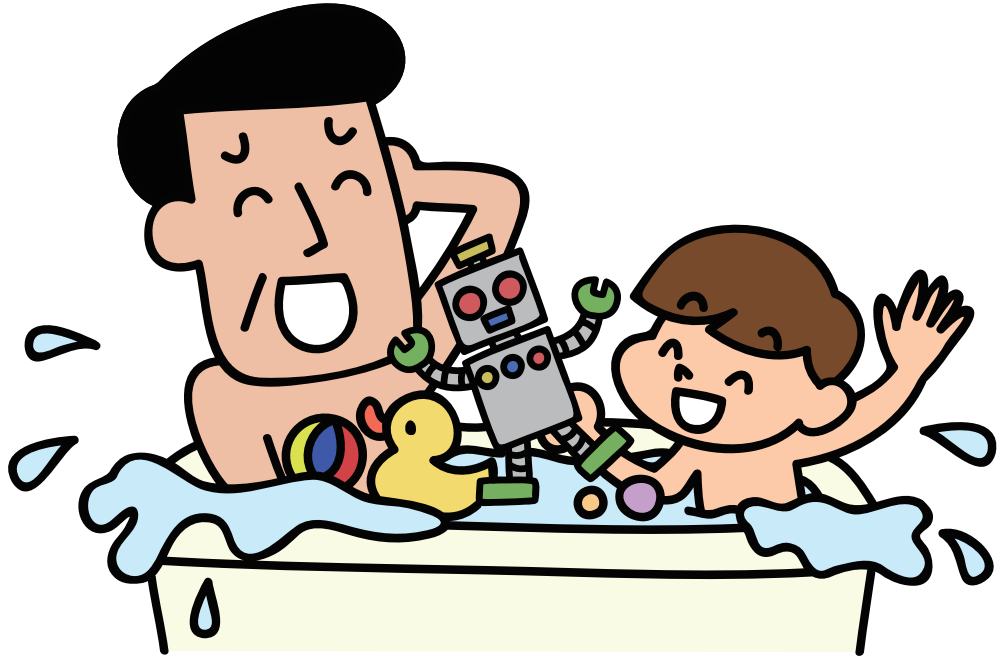

湯ゆ お 熱ねっ
気げ 湯ゆ 湯とう

登



山 登り
やま の ぼ
登 山
と ざん
登 校
とう こう

等

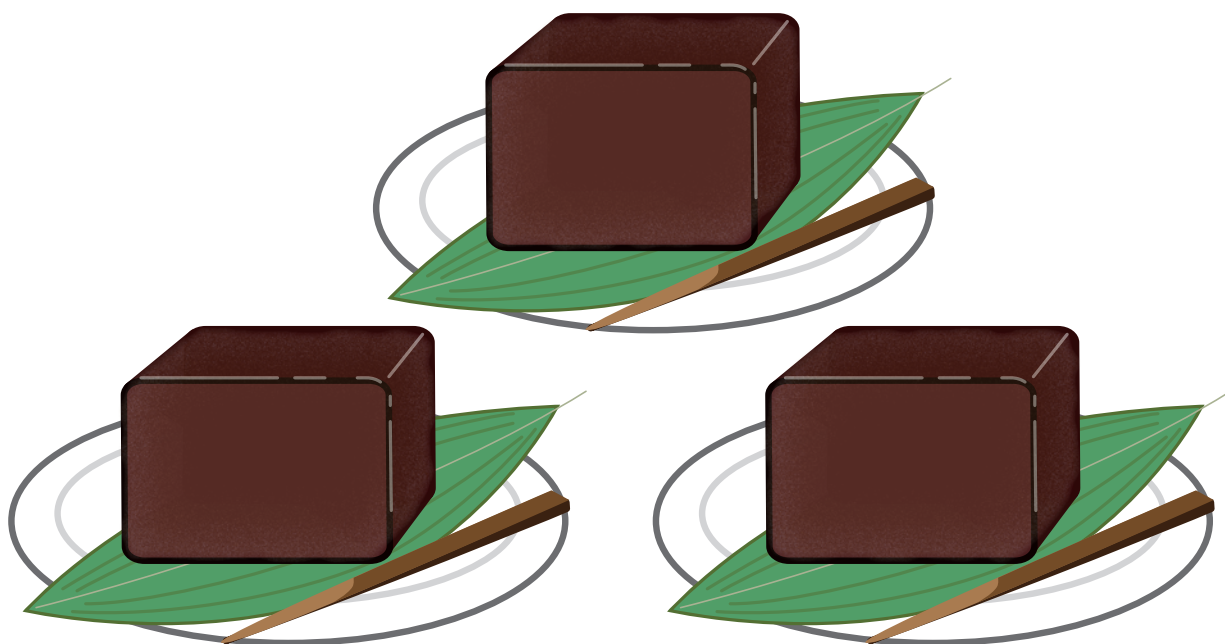

等しい

ひと

平等

びょうどう

等分

とうぶん

働

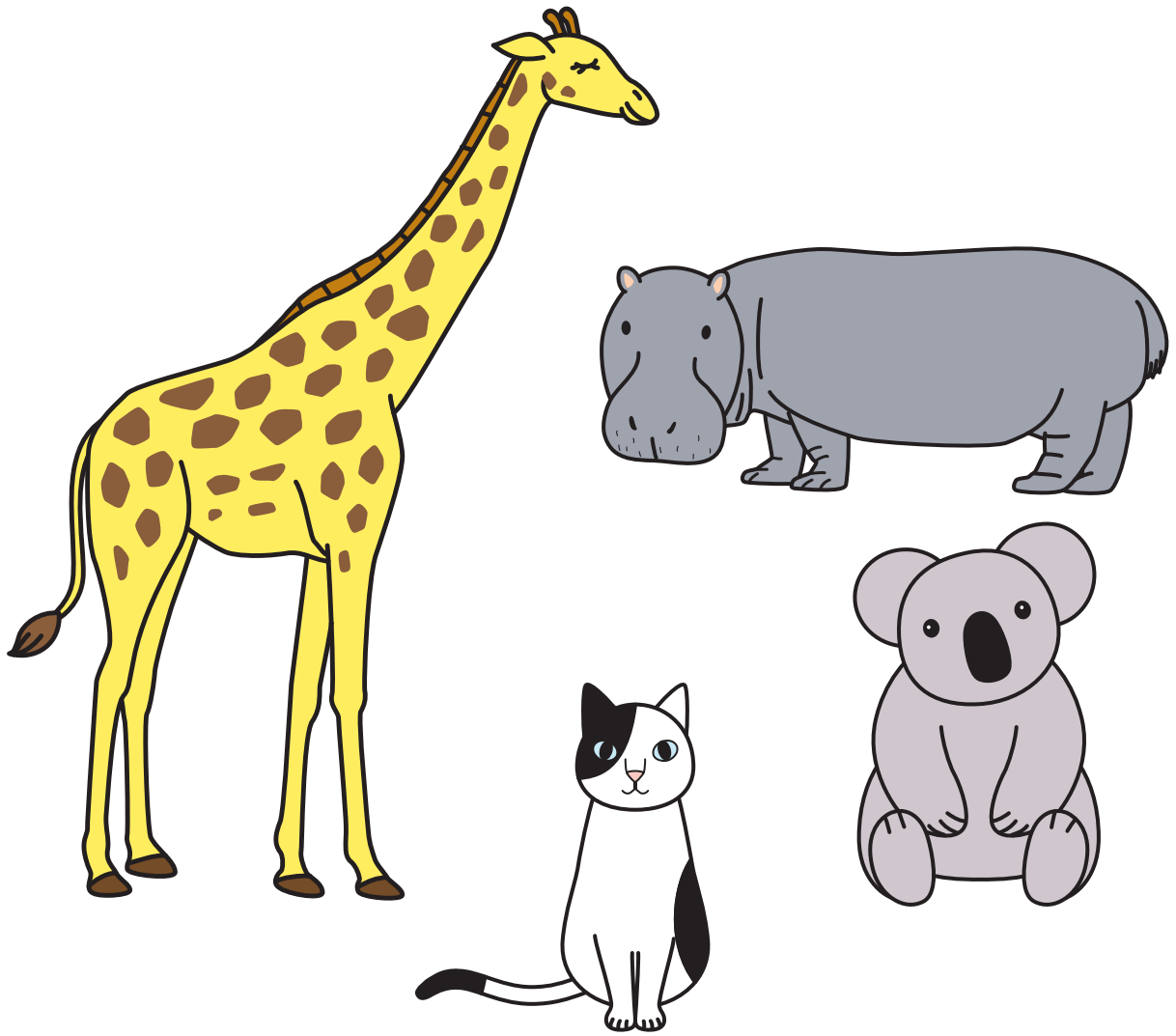

動うご　運うん　動どう
 く　　　　動どう　物ぶつ

豊

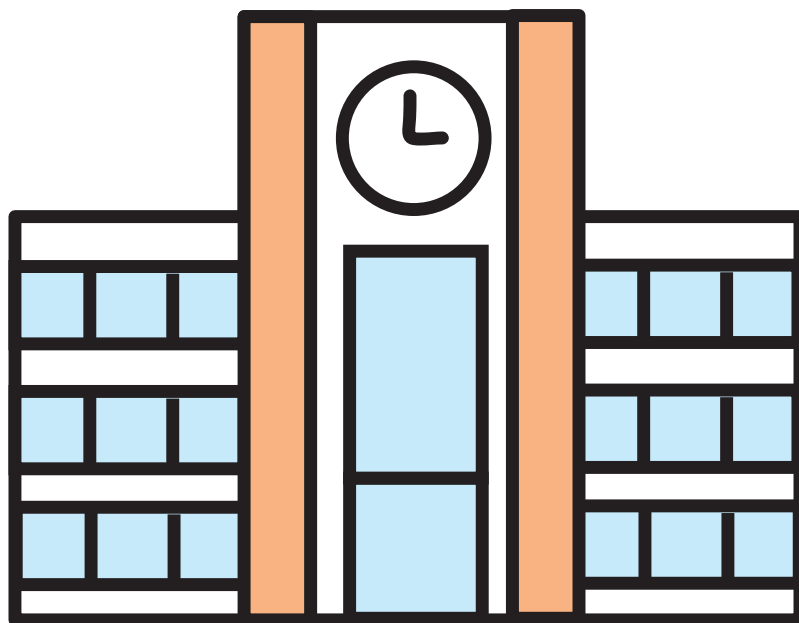

童 ど
話 わ

童 ど
心 しん

学 が
童 ど

農



農作物 のうさくぶつ
農業 のうぎよう
農家 のうか

渡

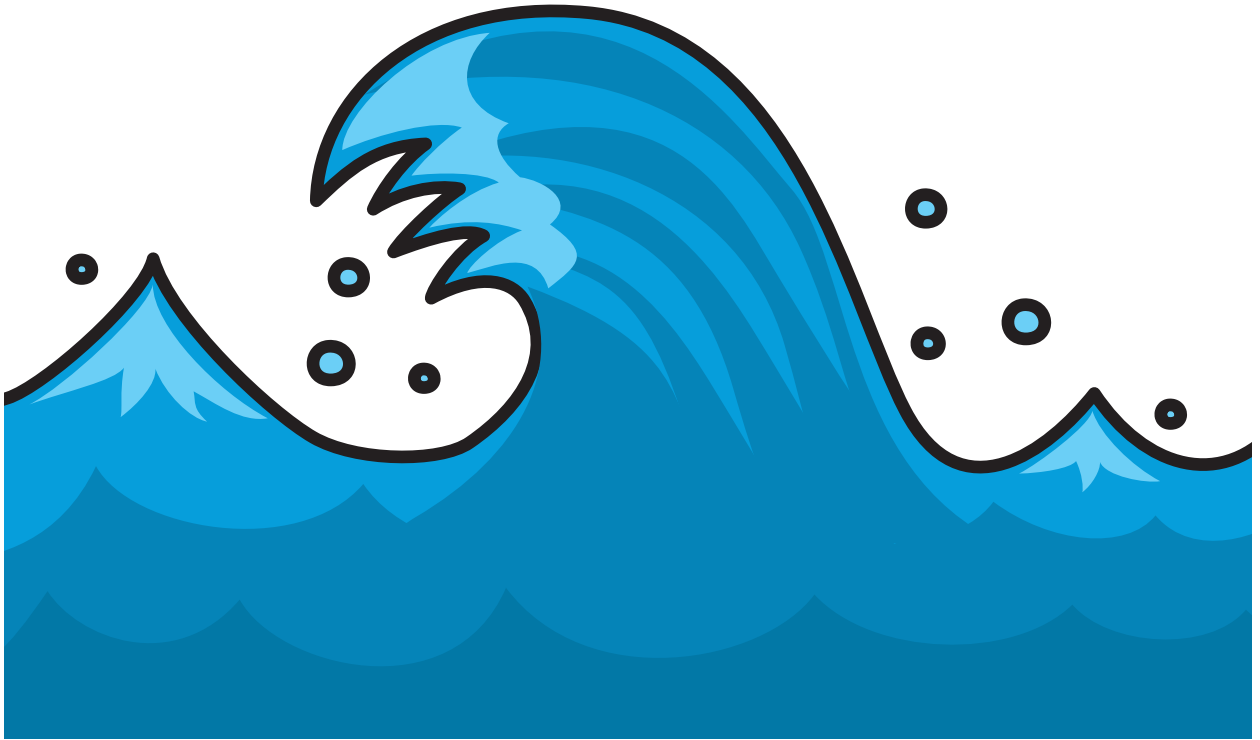

電波 電 波
でん ぱ
波長 波 長
は ちよう
なみ

配



分 ぶん 配 はい 配 くば
配 ばい 送 そう る

倍

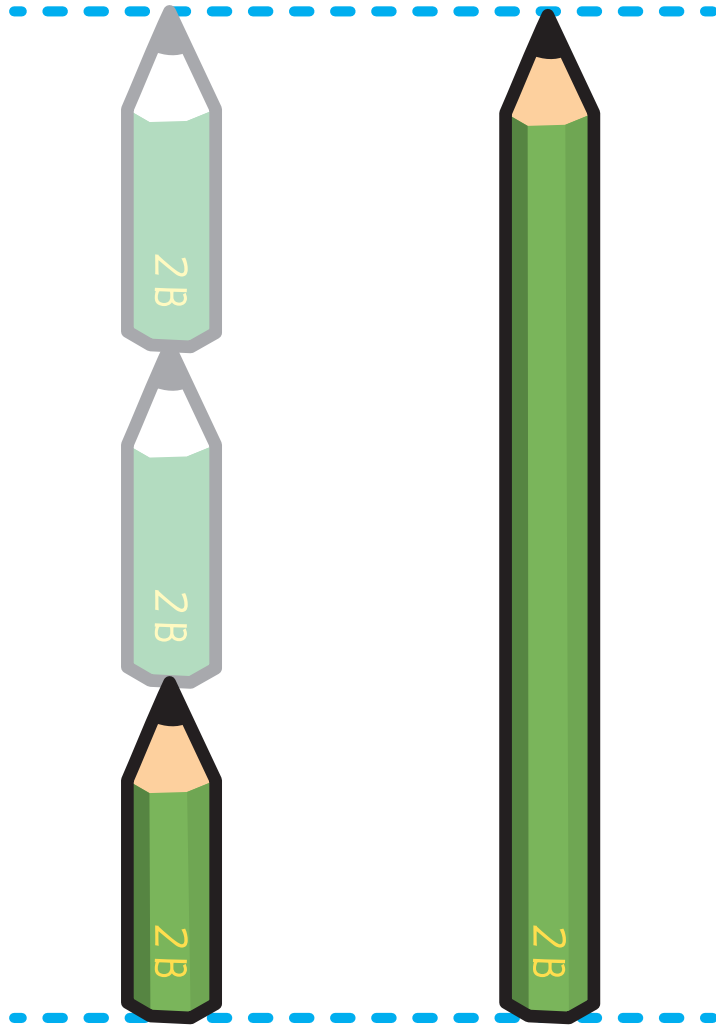

百 ひゃく 倍 ばい 三 さん 倍 ばい 倍 ばい

箱

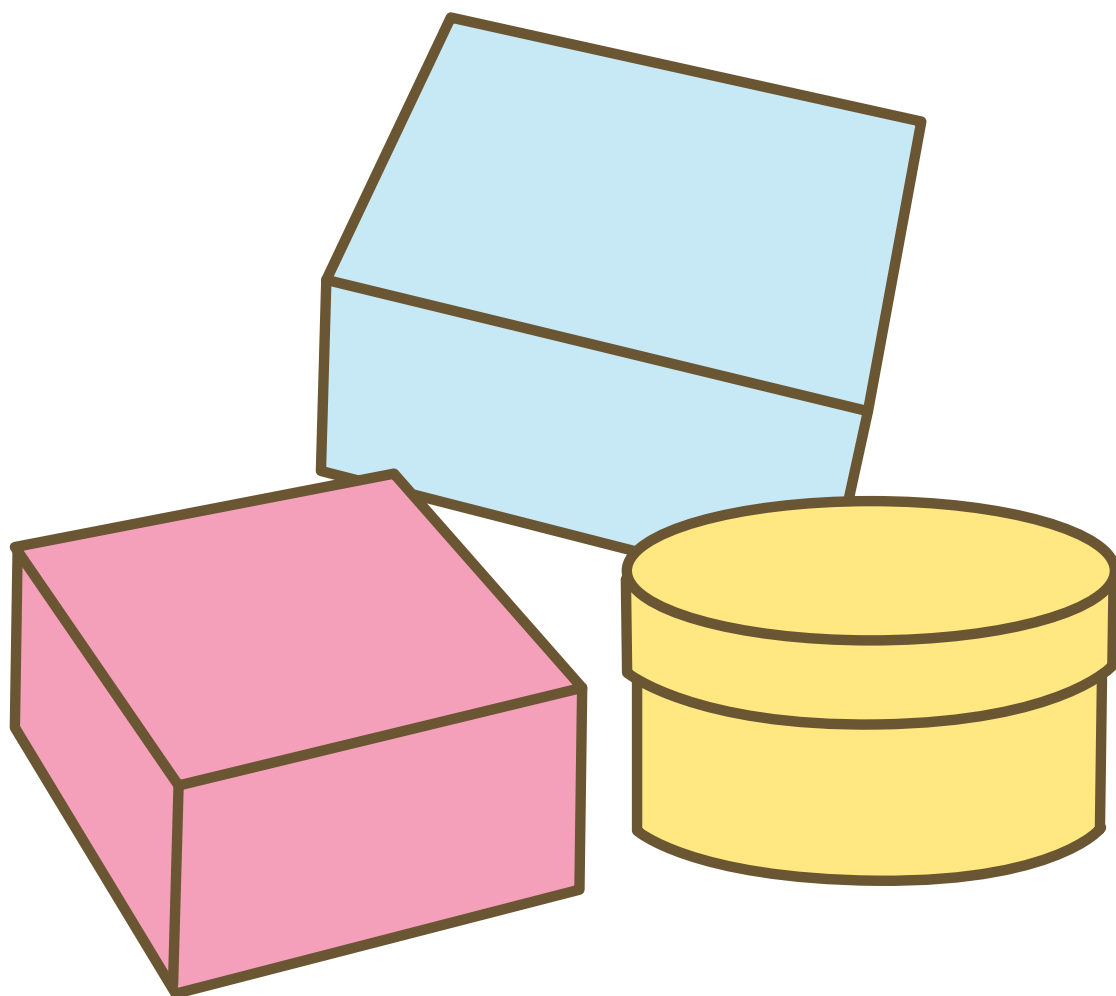

筆箱 ふでばこ
箱庭 はこにわ
箱 はこ

畑

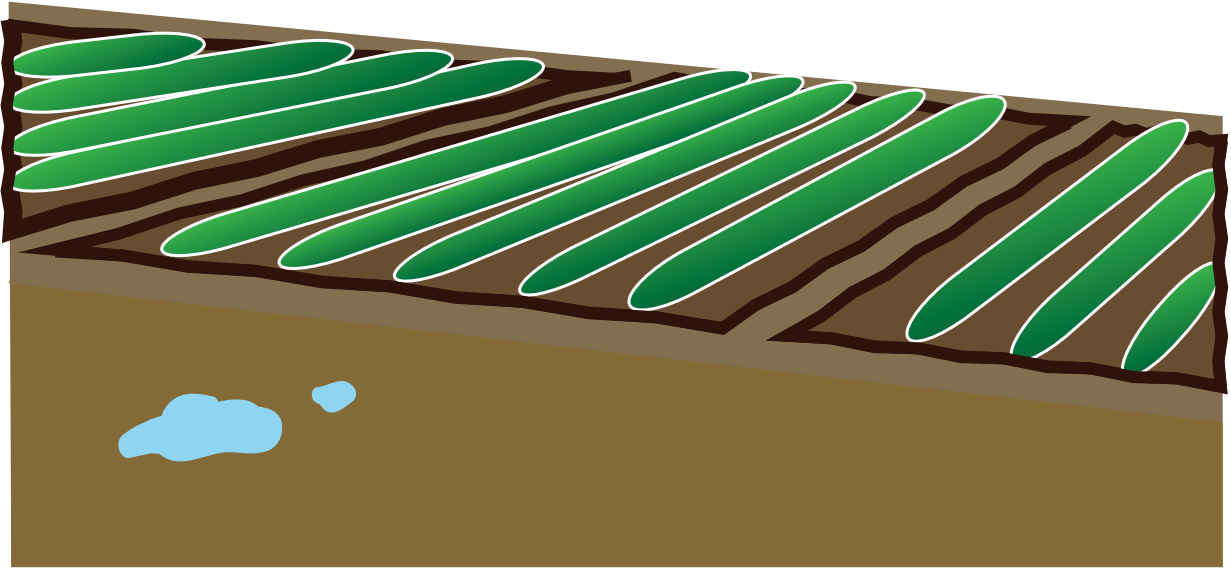

畑はたけ
畑はたけ
畑仕事はたけしごと
田畑はた

発

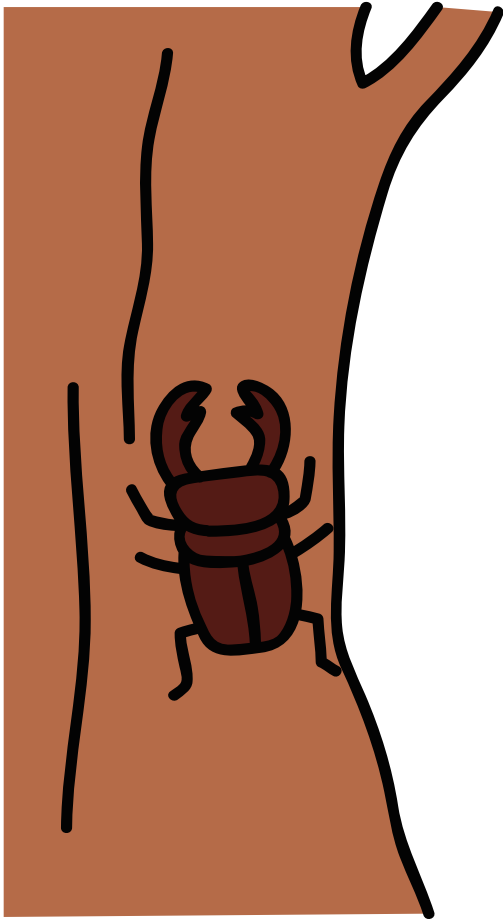

出 発
しゅっぱつ

発 車
はっしや

発 見
はっけん

反



反^{はん} 反^{はん} 反^そ
転^{てん} 対^{たい} る

坂



下り坂 くださか
坂道 さかみち
坂 さか

板

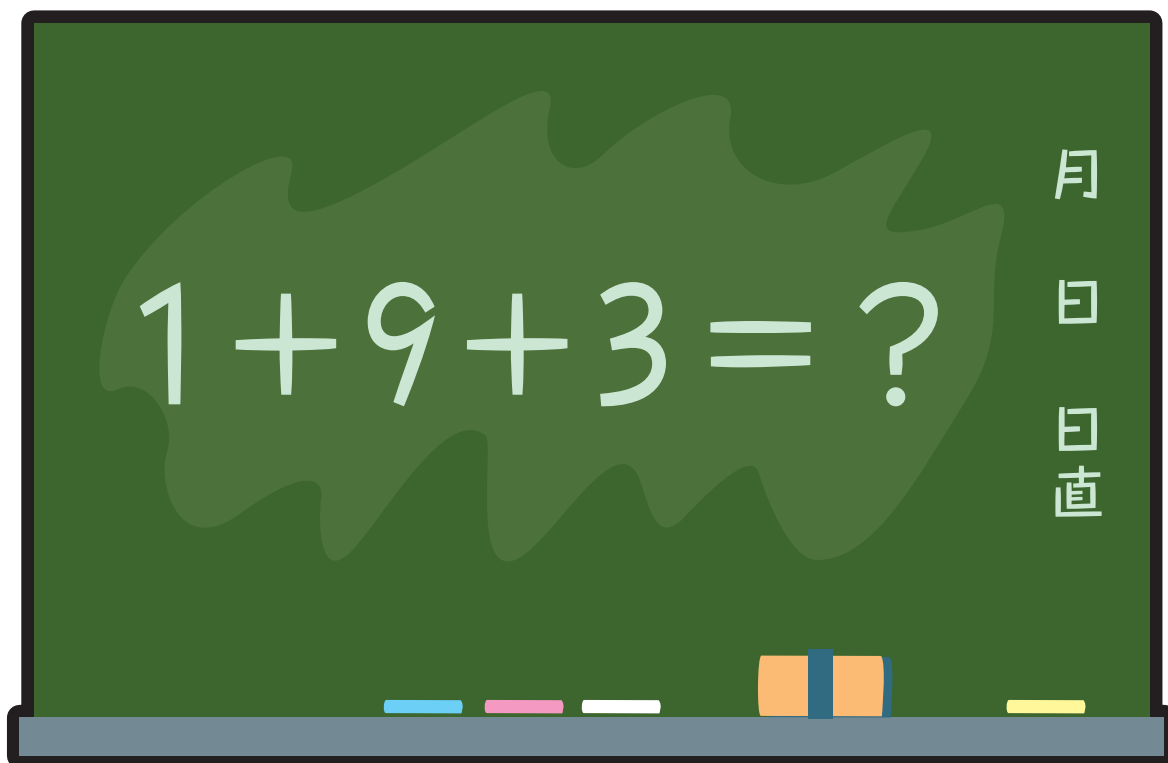

黒こく 鉄てつ 板いた
板ばん 板ばん

皮

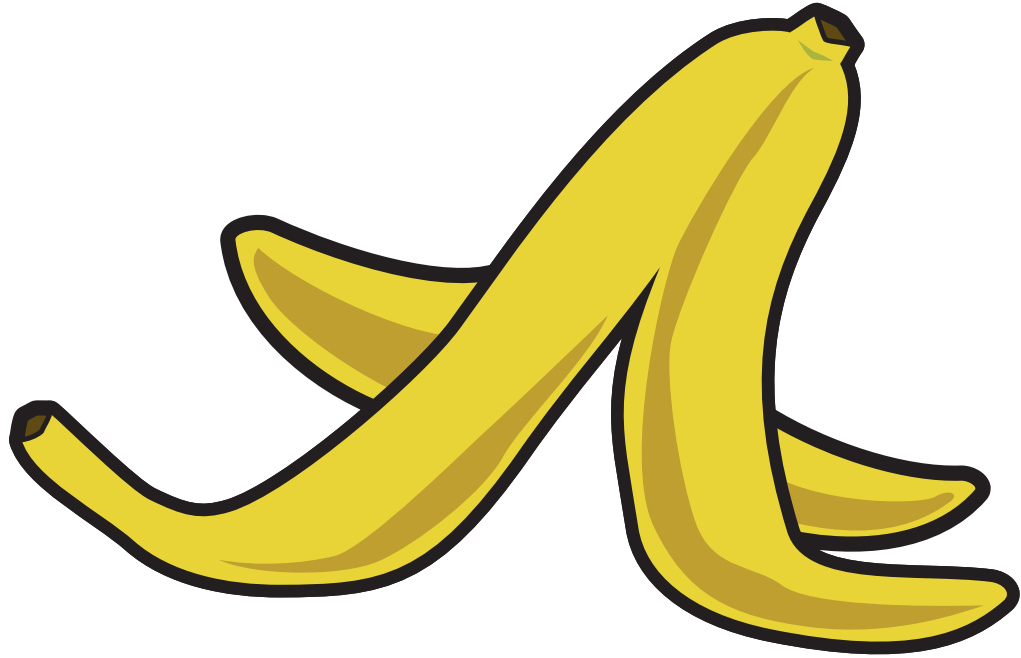

皮 ひ 毛 け 皮 かわ
肉 にく 皮 かわ

悲

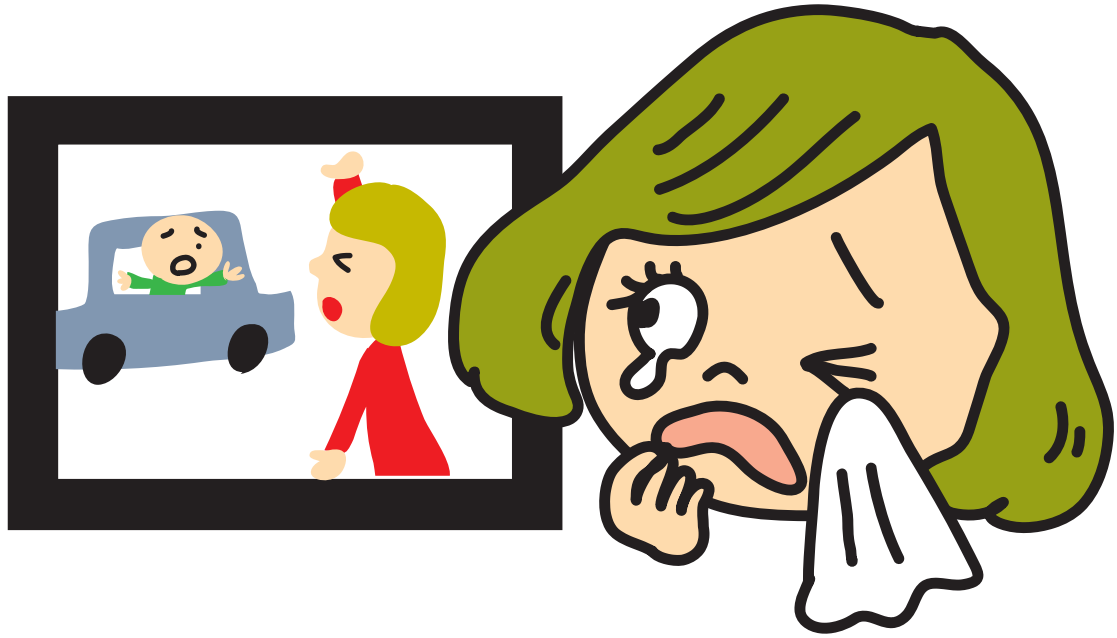

悲ひ
運うん

悲かな
し
む

悲かな
し
い

美

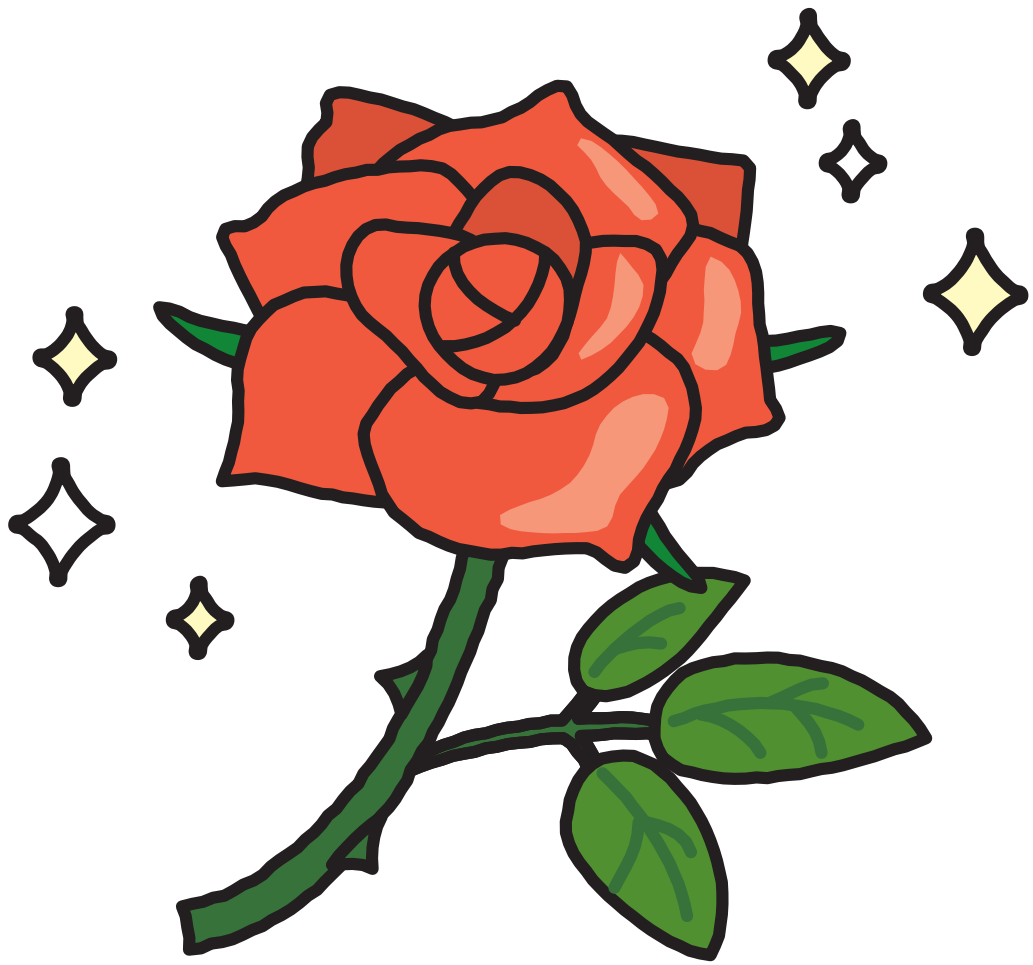

美^び 美^び 美^{うつく}
人^{じん} 化^か しい

鼻

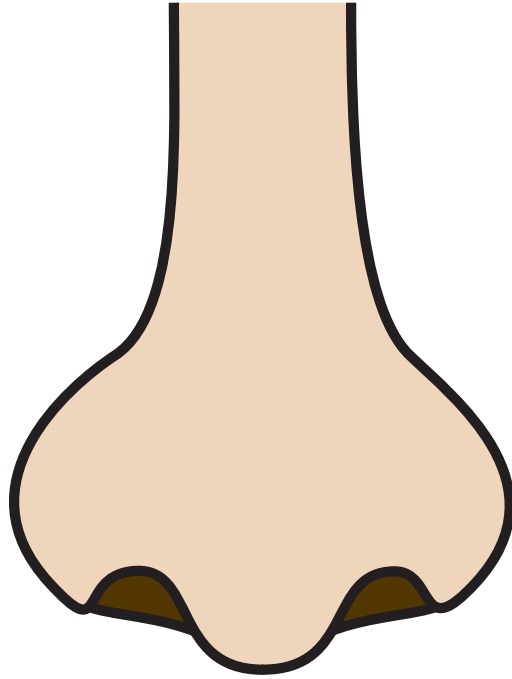

目 め 鼻 はな 鼻 はな
鼻 はな 水 みず

算



直筆 じき ひつ
筆者 ひっ しゃ
筆 ふで

糸

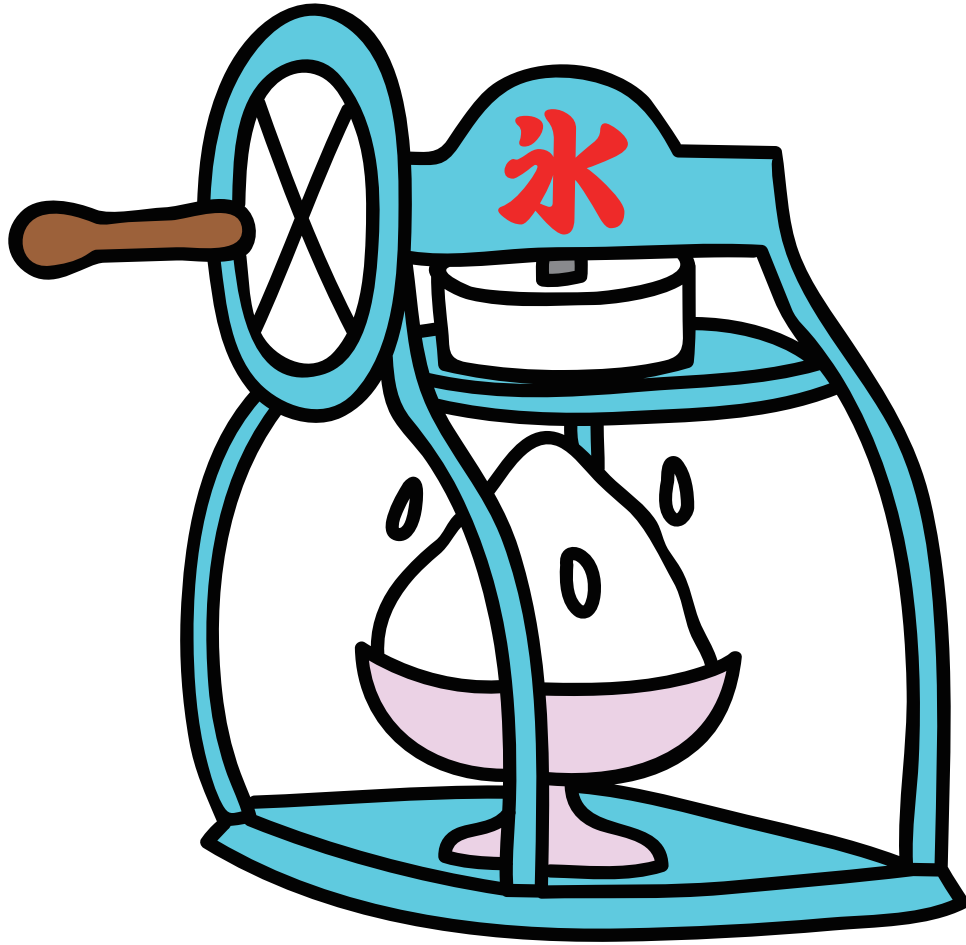

氷山

ひょうざん

かき氷

こおり

氷
こおり

舞



おもて
表

あらわ
表す

ひょうめん
表面

秘



何秒

なんびよう

秒読み

びようよ

秒

びよう

痢



やまい 病

びょうき 病気

きゅうびょう 急病

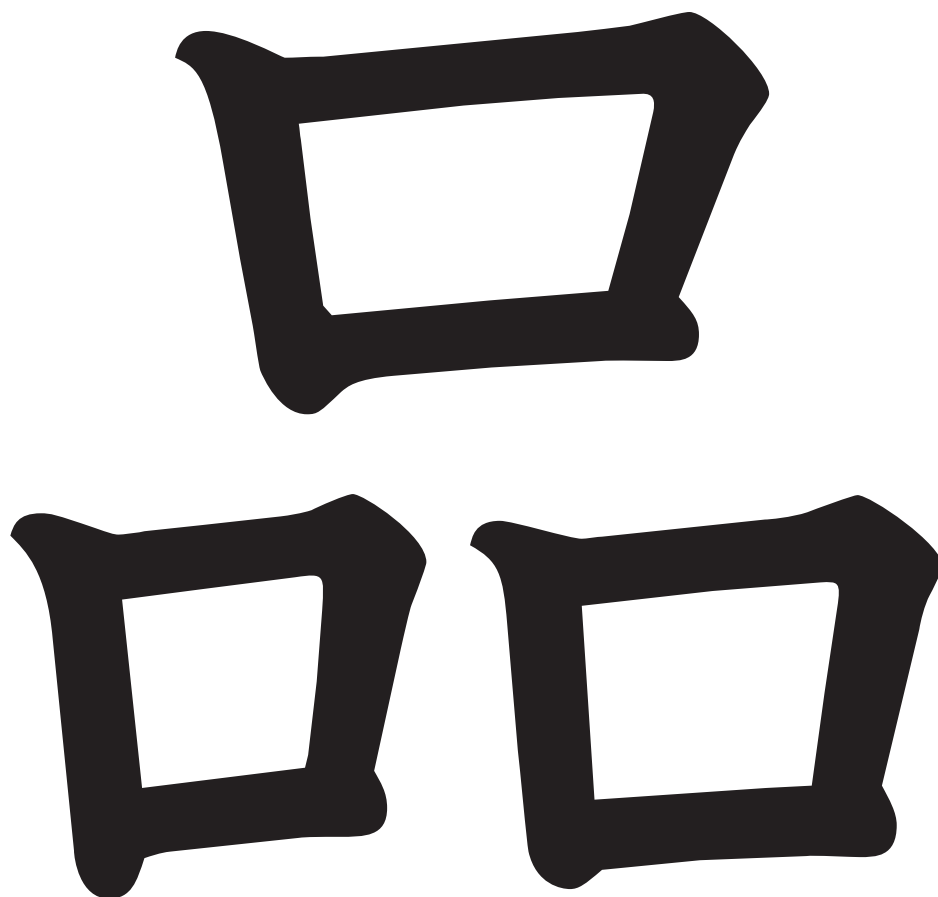



作	さく	品	ひん	品	しな
品	ひん	目	もく	物	もの

負



勝負 しょうぶ 負ける ま 負う お

部

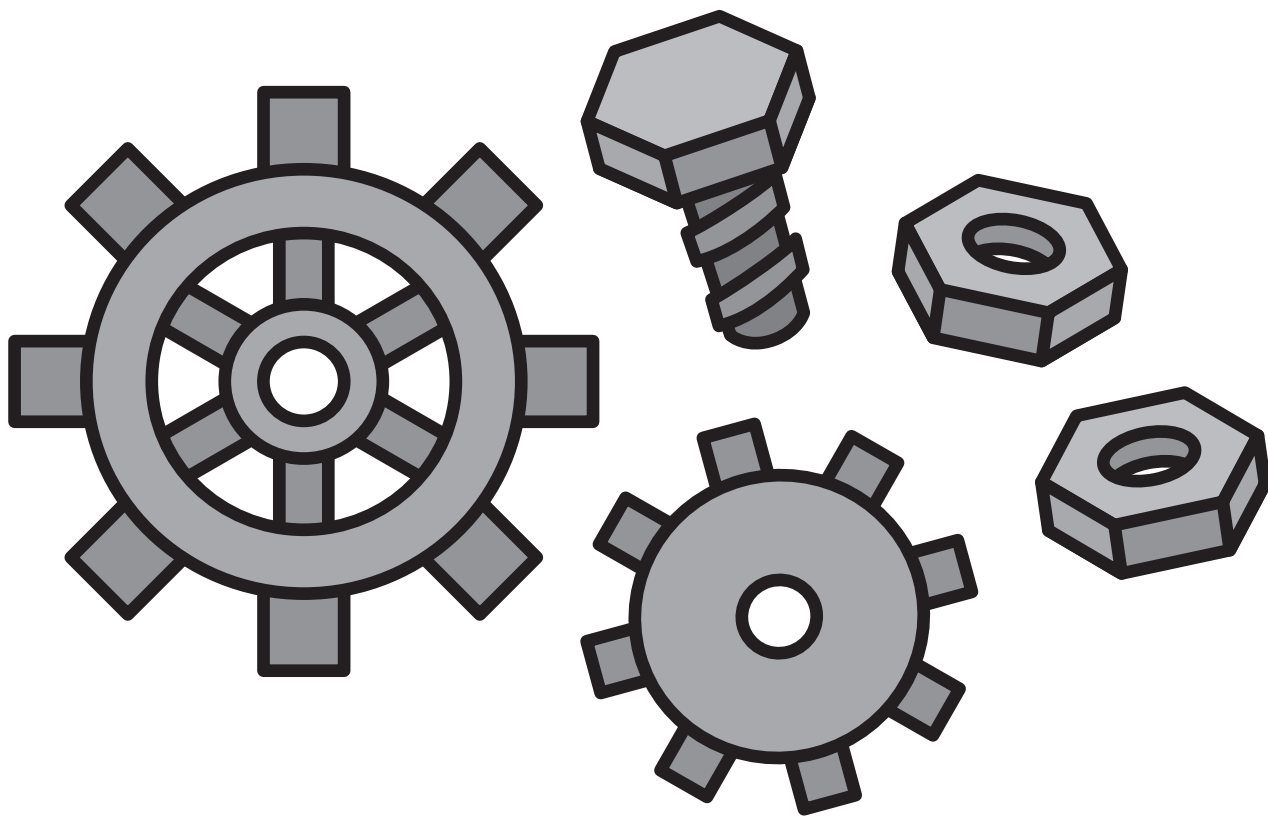

全^{ぜん}部^ぶ 部^ぶ屋^や
部^ぶ 品^{ひん}

服



洋よう 一いっ 服ふく
服ふく 服ふく

福

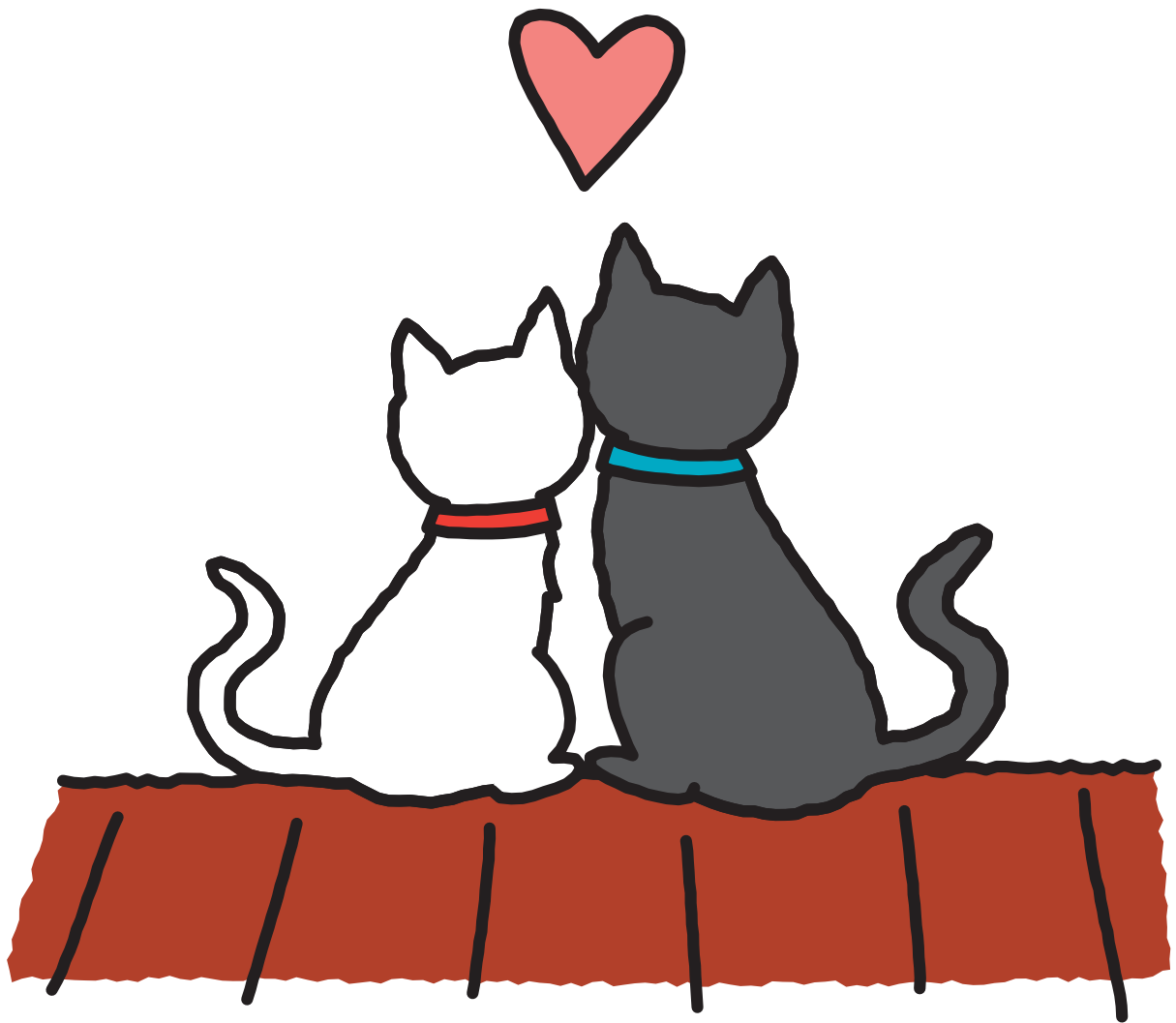

幸福 福の神
こうふく ふうびき ふうかみ

物

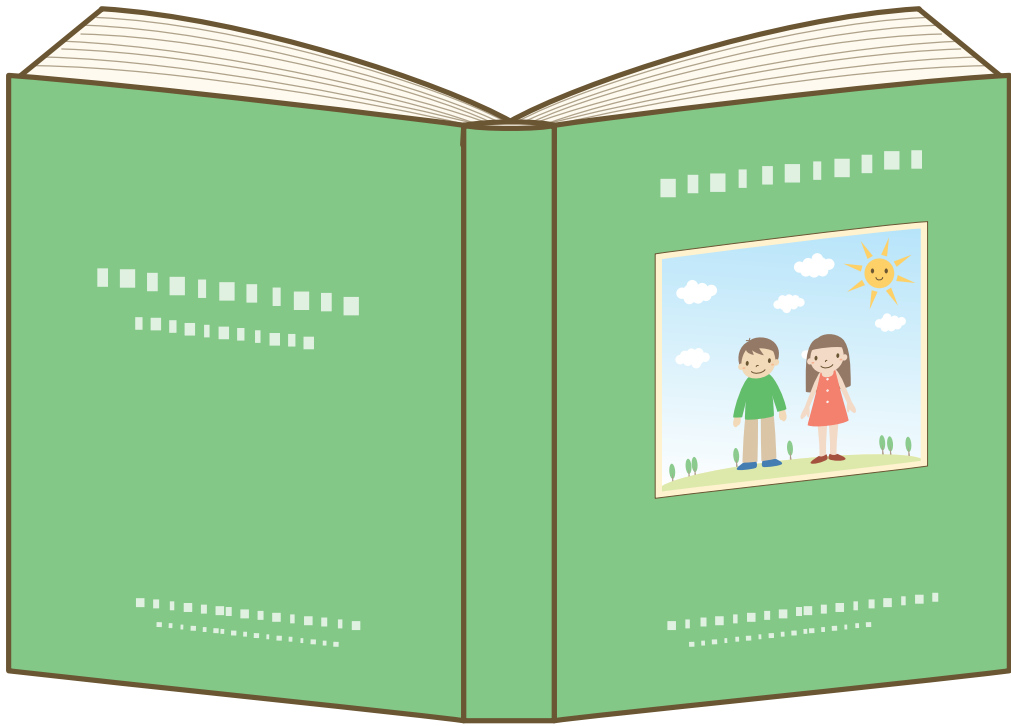

書物 名物 物音

しよもつ めいぶつ もの おと

平



平へい和わ 平ひら泳おぎよ 平たいら

返



返 へん 返 へん 返 かえ
答 とう 事 じ す

勉



勉強家 べんきょうか
勉強 べんきょう
勉強 べんがく

放

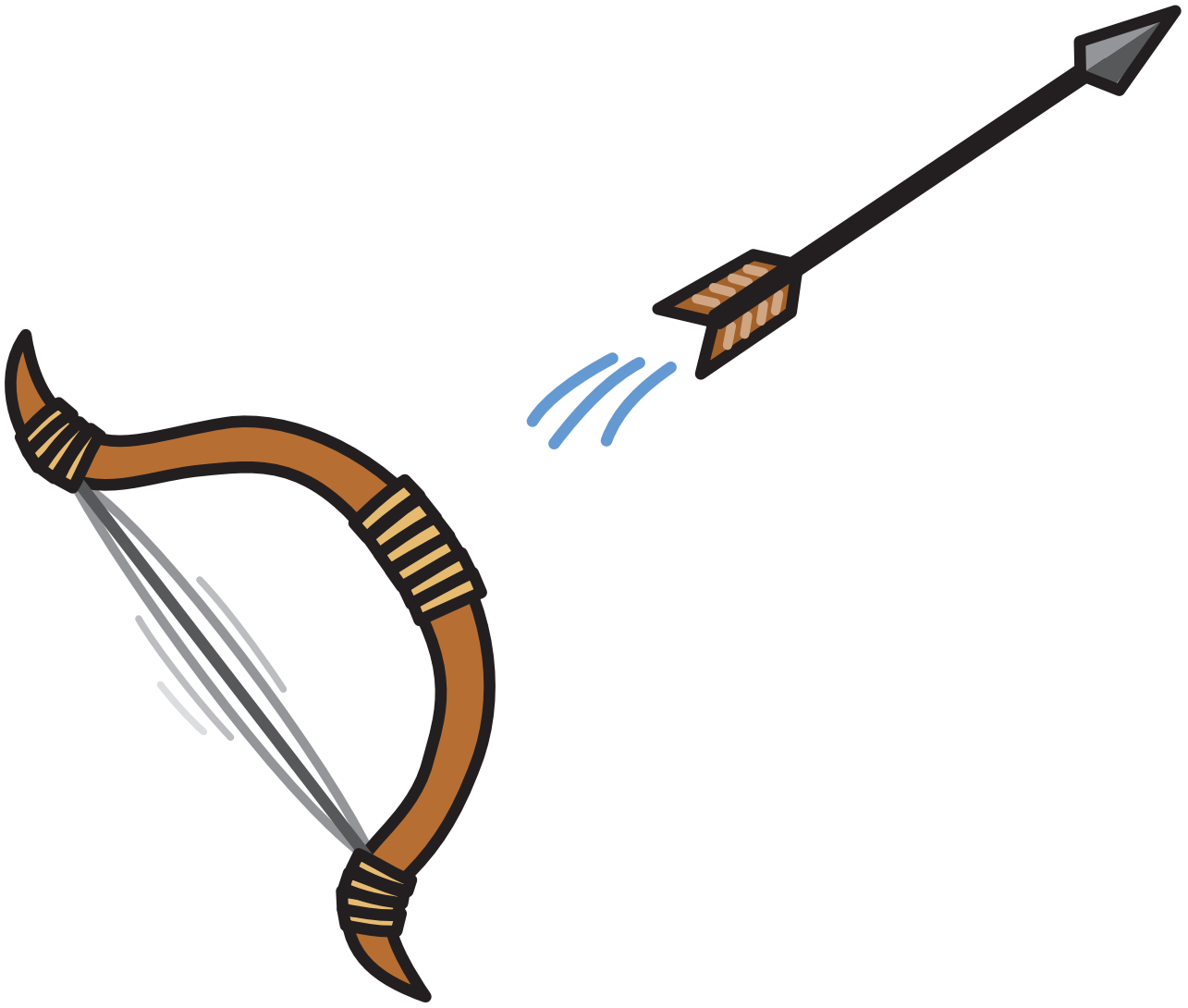

放 ほう
送 そう

放 はな
つ

放 はな
す

味



風 ふう 味 み 味 あじ
味 み 方 かた 見 み

命

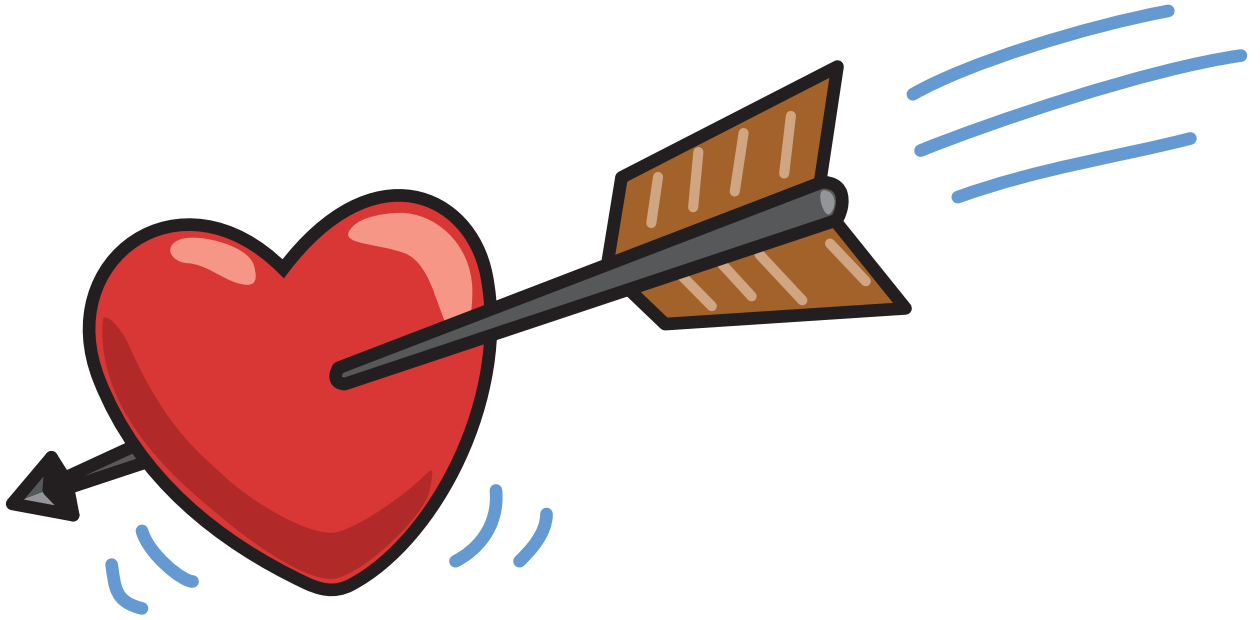

いのち 命
めいちゅう 命中
じんめい 人命
人

面

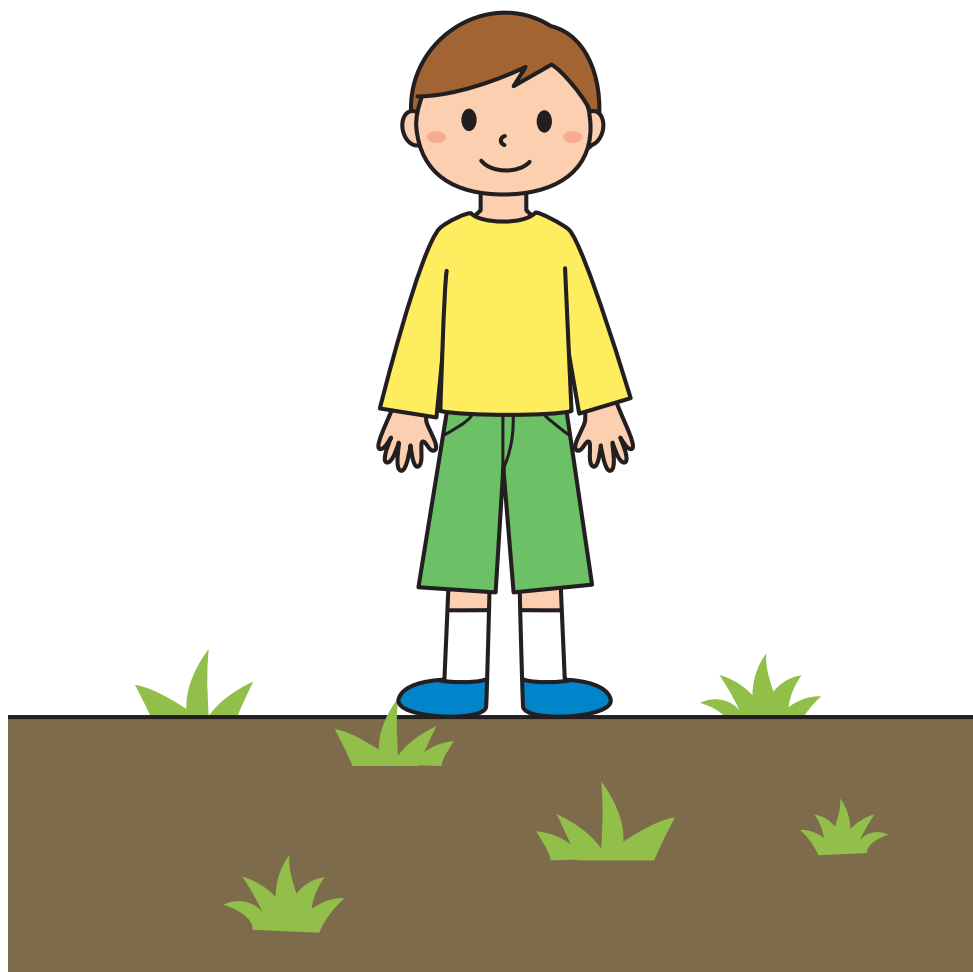

地 じ 面 めん 面 めん
面 めん 会 かい

問

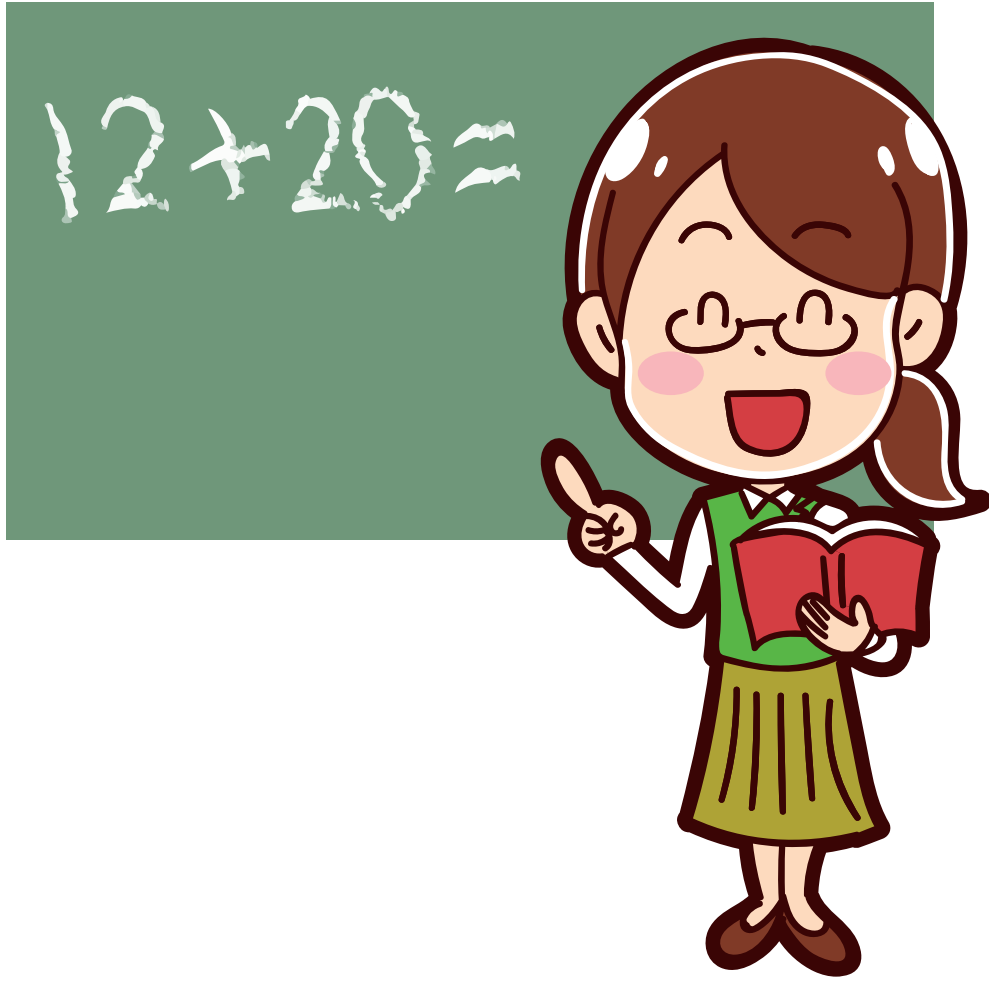

学 がく 問 もん 問 と
問 もん 題 だい い

役

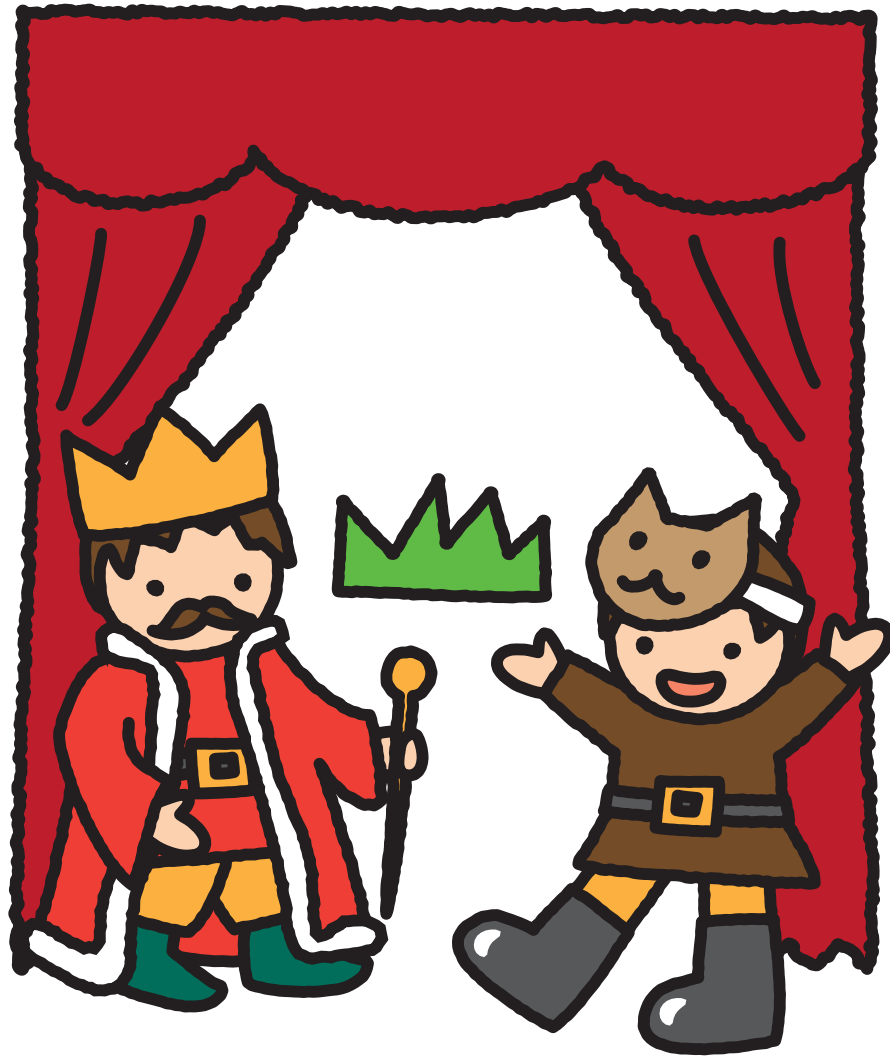

主しゅ 市し 役やく
 役やく 役所やくしょ 目め

薬

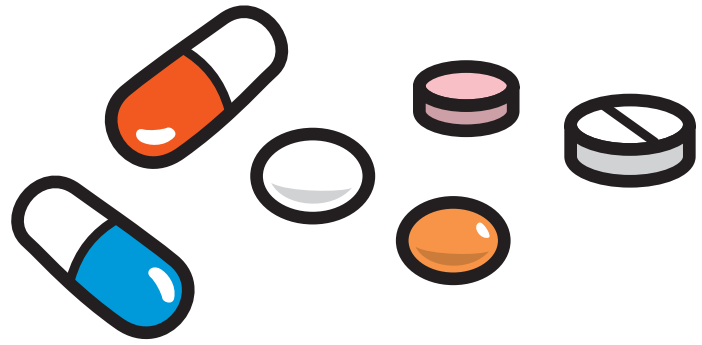

薬品 やくひん

目薬 めぐすり

薬 くすり



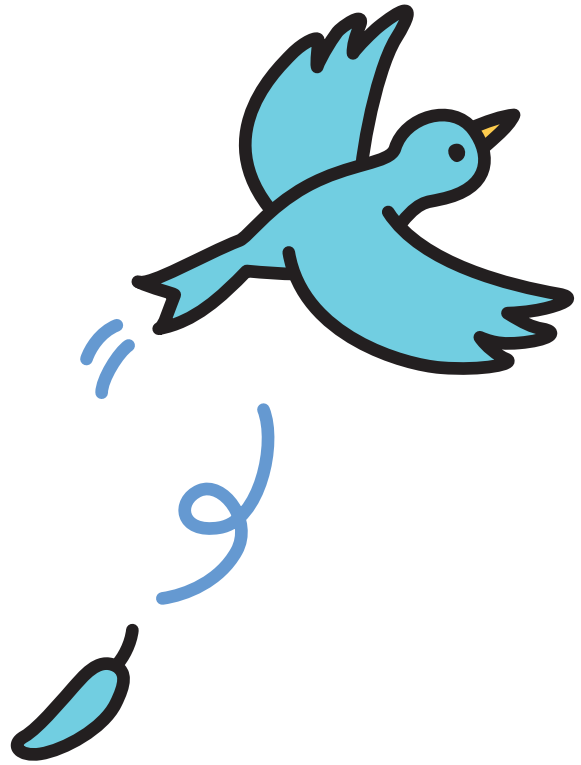
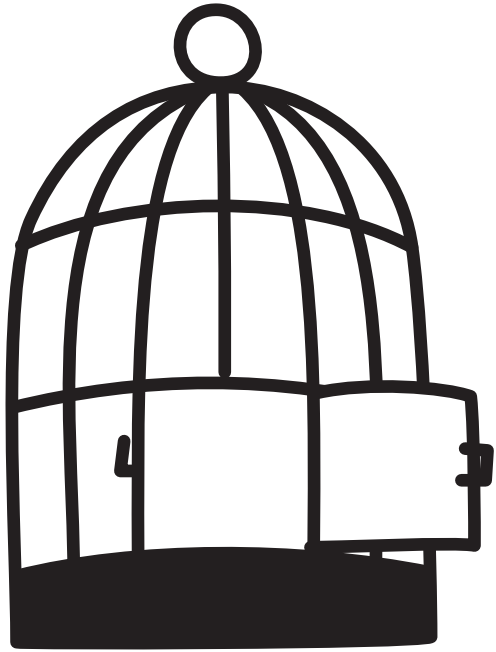

理^り 自^じ 由^ゆ
由^{ゆう} 由^{ゆう} 来^{らい}

油



石 せき 油 ゆ 油 あぶら
油 ゆ 田 でん

有

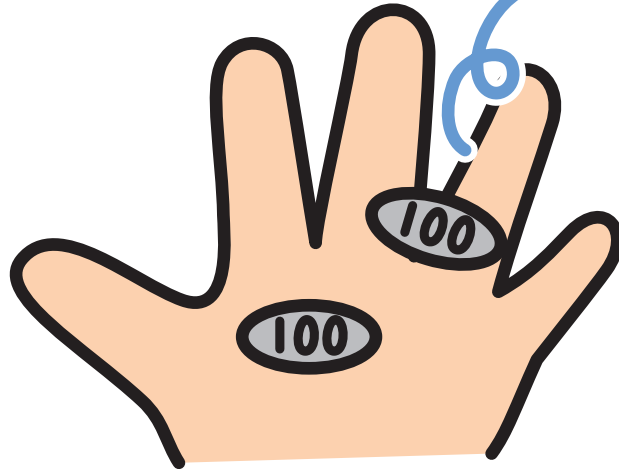

有名 ゆうめい

有る あ

有様 ありさま

遊

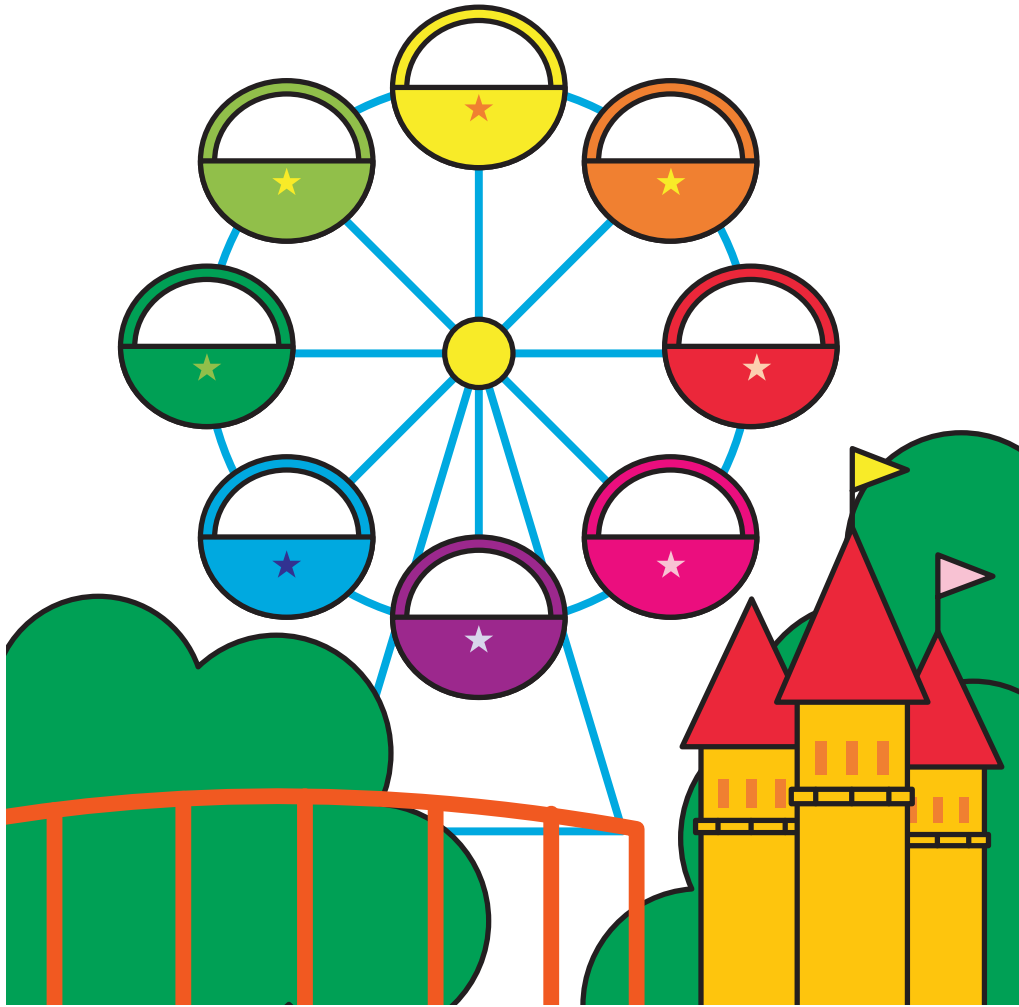

遊ゆう 遊ゆう 遊あそ
 具ぐ 園えん ぶ
 地ち

子



予よ
想そう

予よ
言げん

予よ
感かん

半

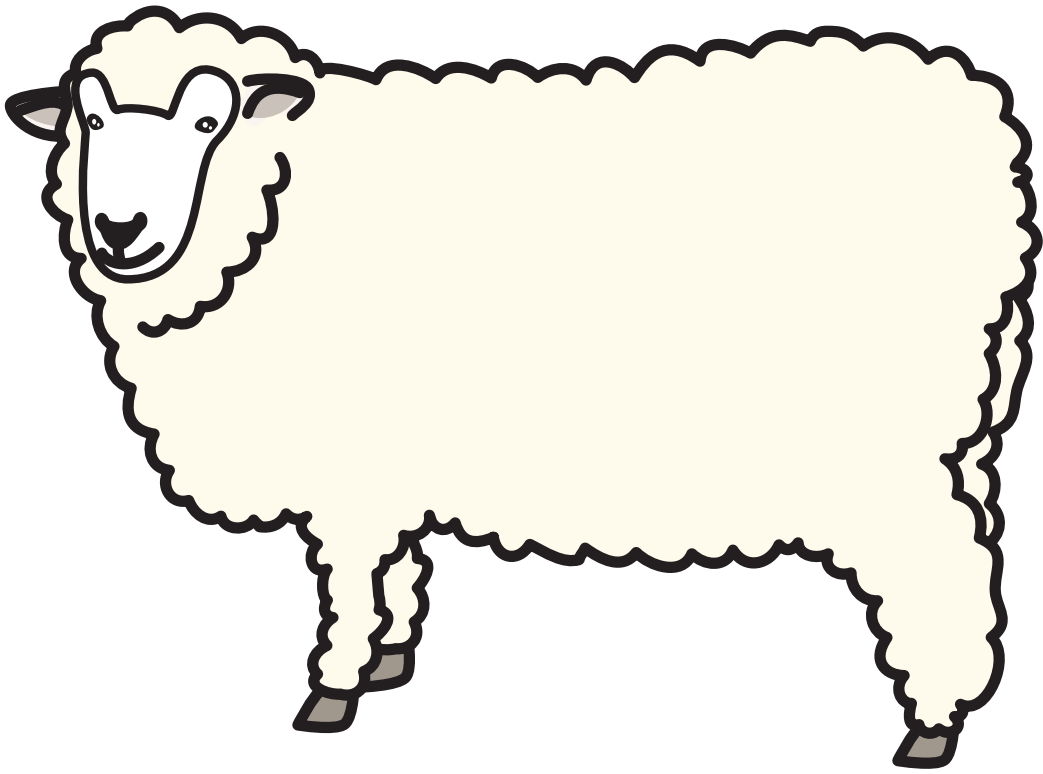

羊毛

ようもう

羊雲

ひつじぐも

羊

ひつじ

洋



太平洋 たいへいよう
洋風 ようふう
洋式 ようしき

葉

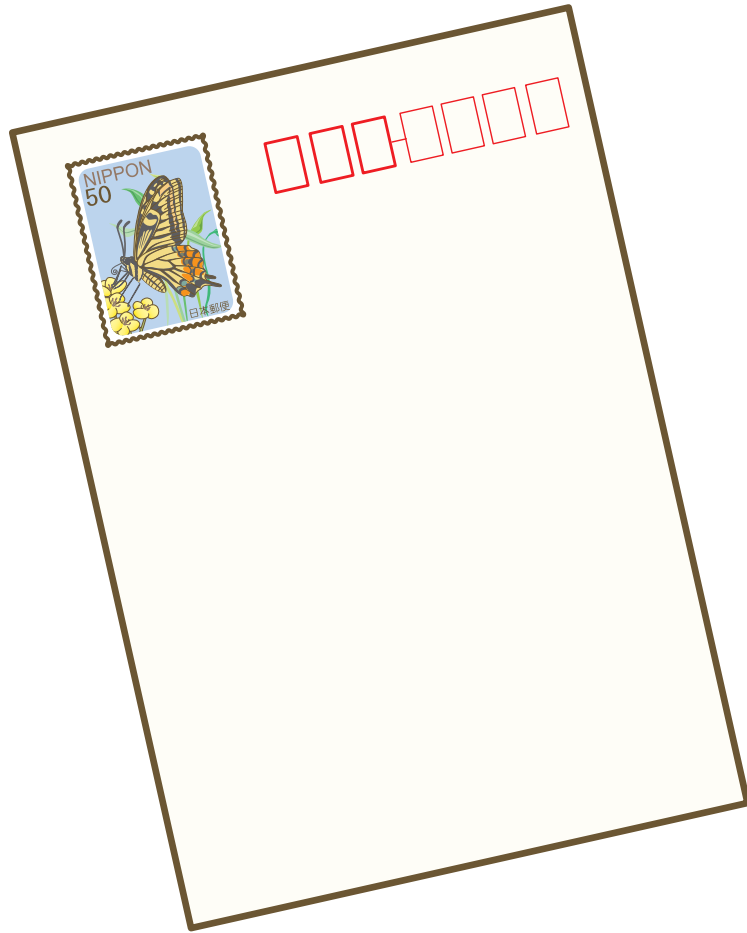

葉は 葉書は 葉みやく

よう

は がき

陽

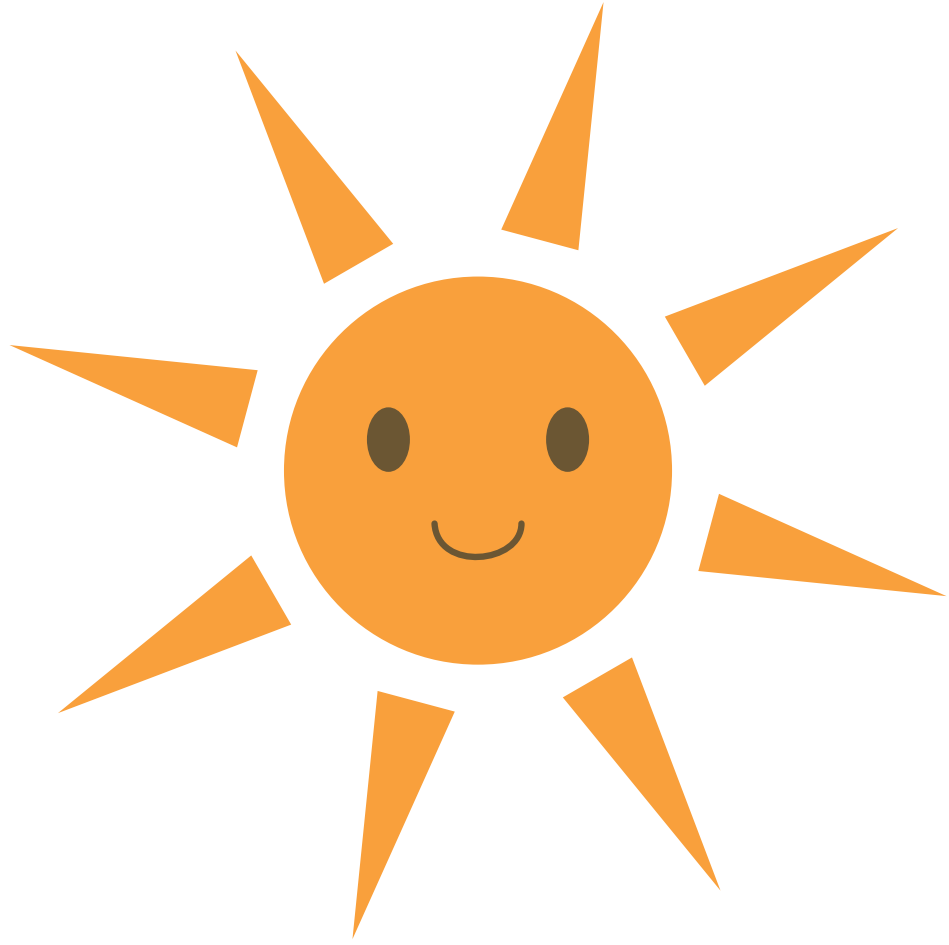

太たい陽よう 陽よう光こう 陽よう氣き
陽よう 光こう 氣き

穢



同 どう 様 よう 王 おう
様 よう 子 す 様 さま

落



落石 らくせき 落書 らくがき 落ちる おちる

流



流行 りゅうこう

流れ星 ながぼし

流す なが

族

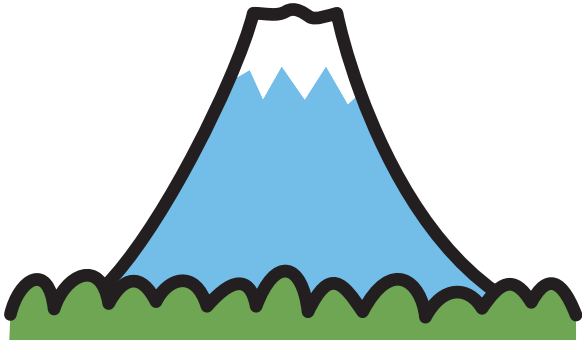

旅行
りよこう

旅先
たびさき

旅
たび

両

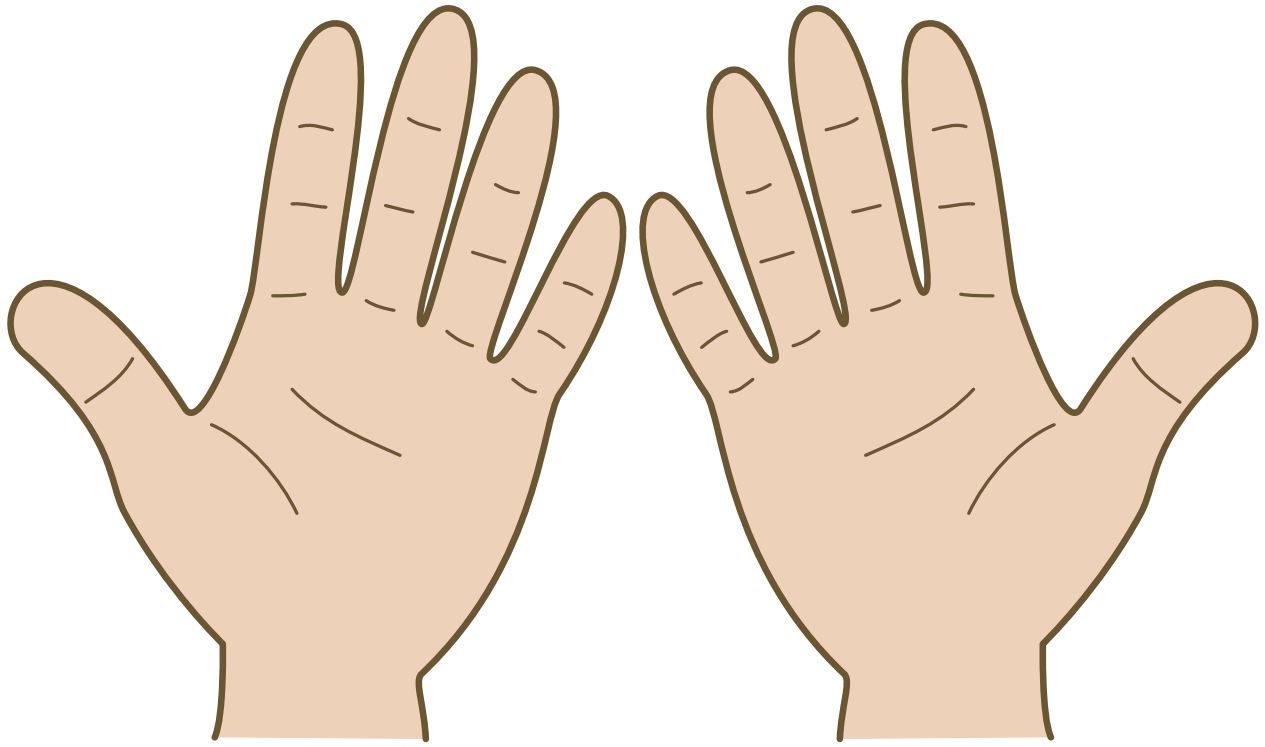

車両

しゃりょう

両手

りょうて

両親

りょうしん

糸緑



みどりいろ
緑色

りよくちや
緑茶

しんりよく
新緑

礼

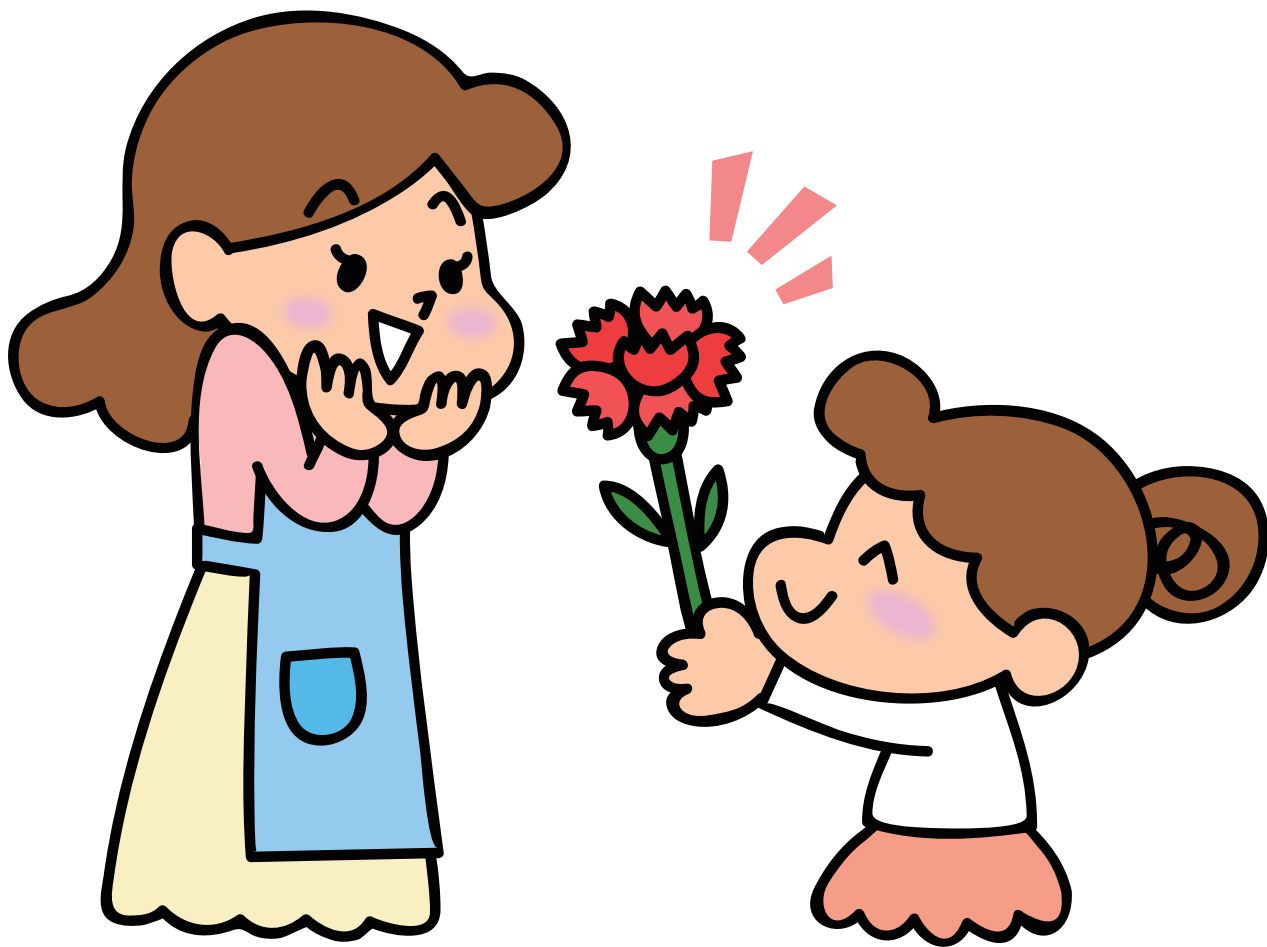

返^{へん} 朝^{ちよう} お
礼^{れい} 礼^{れい} 礼^{れい}

列

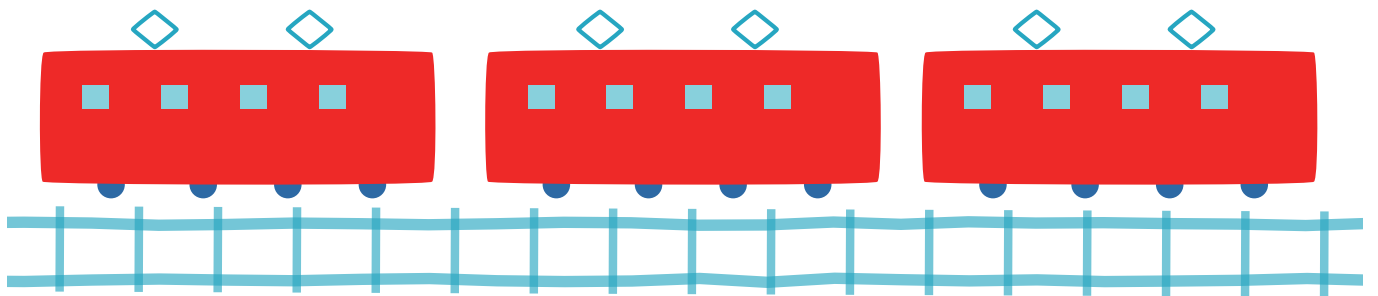

行列 ぎょうれつ 列車 れっしや 列 れつ

糸織

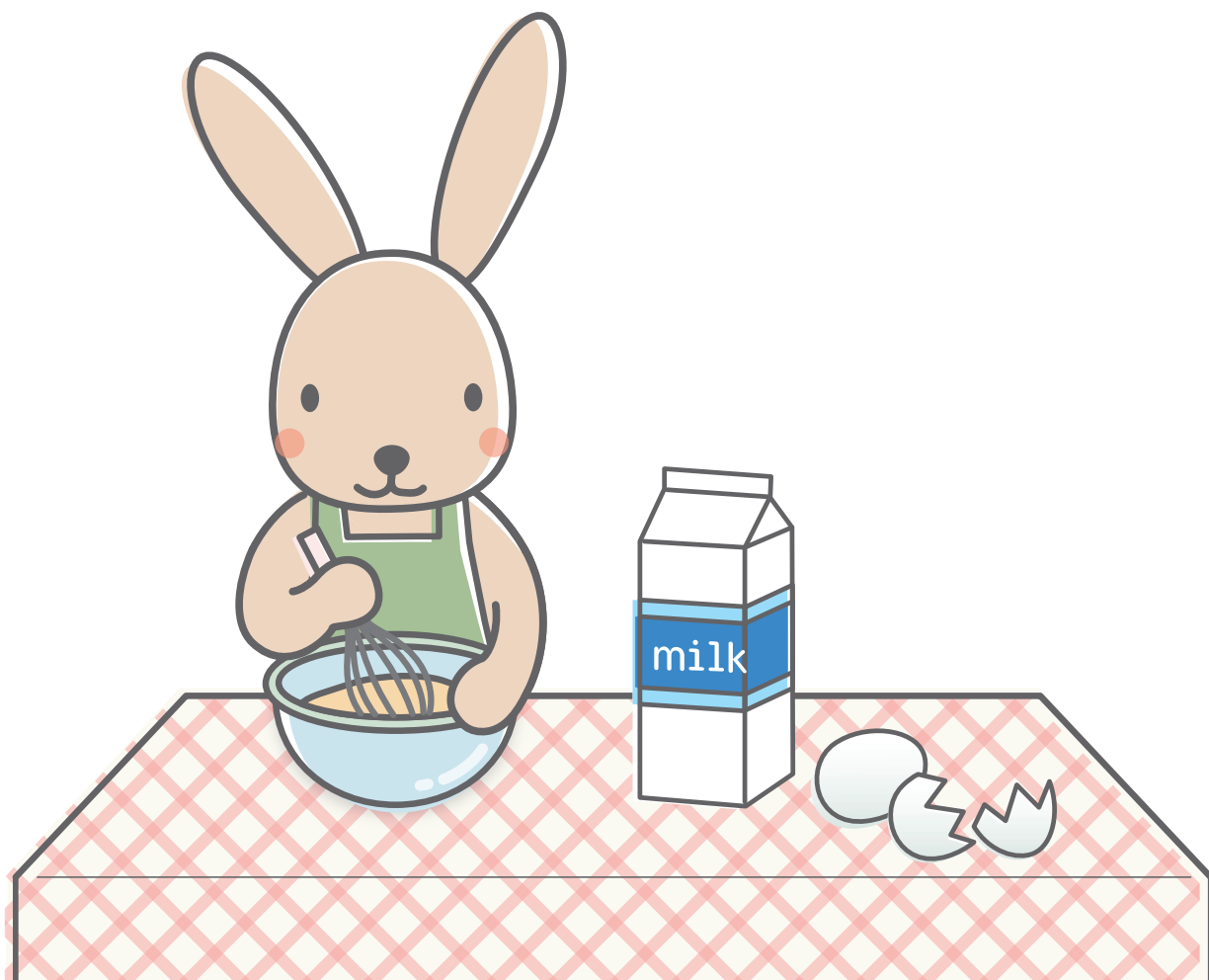

練 れん 炭 たん
練 れん 習 しゅう
練 ね る

踏路

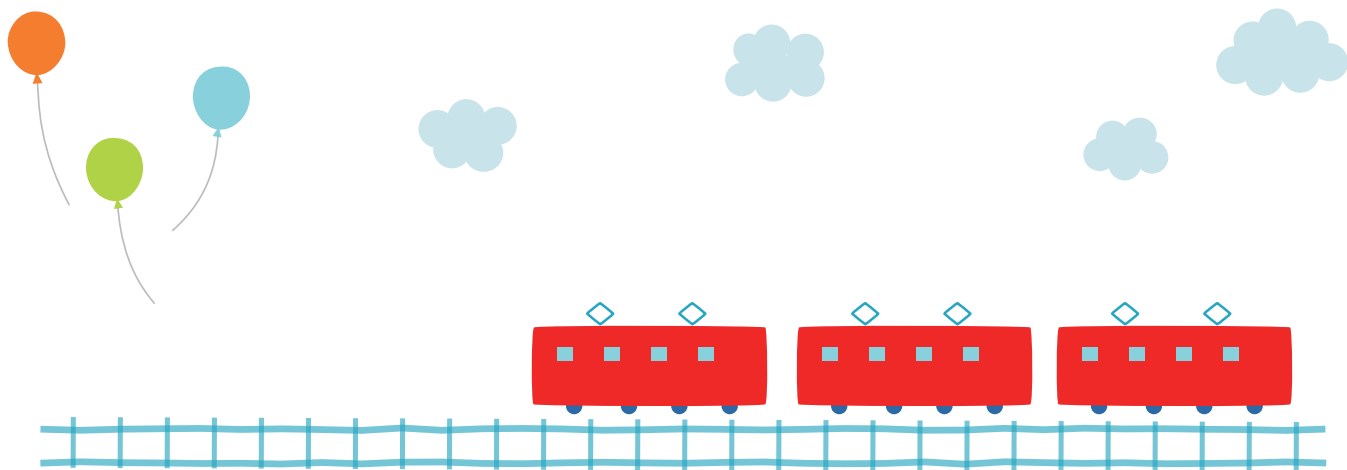

線せん 路ろ 家いえ
路ろ 地じ 路じ

和

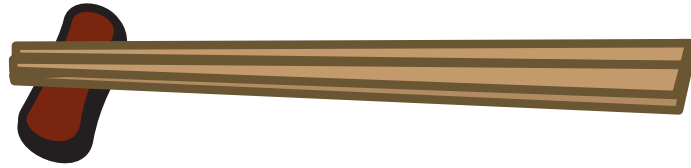
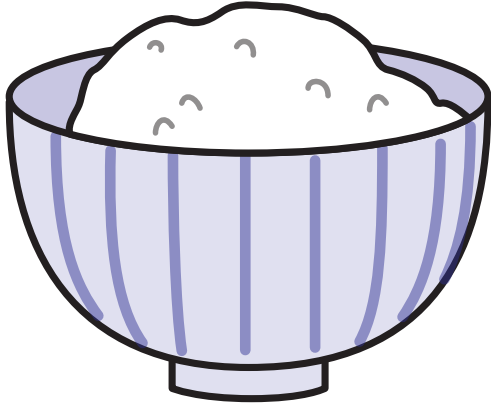
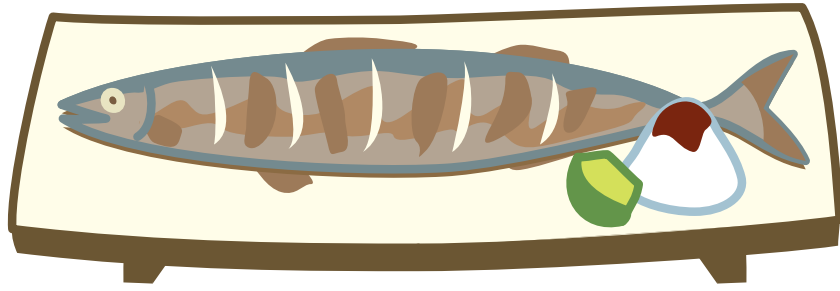

調和
ちようわ

和食
わしょく

和音
わおん