

匠

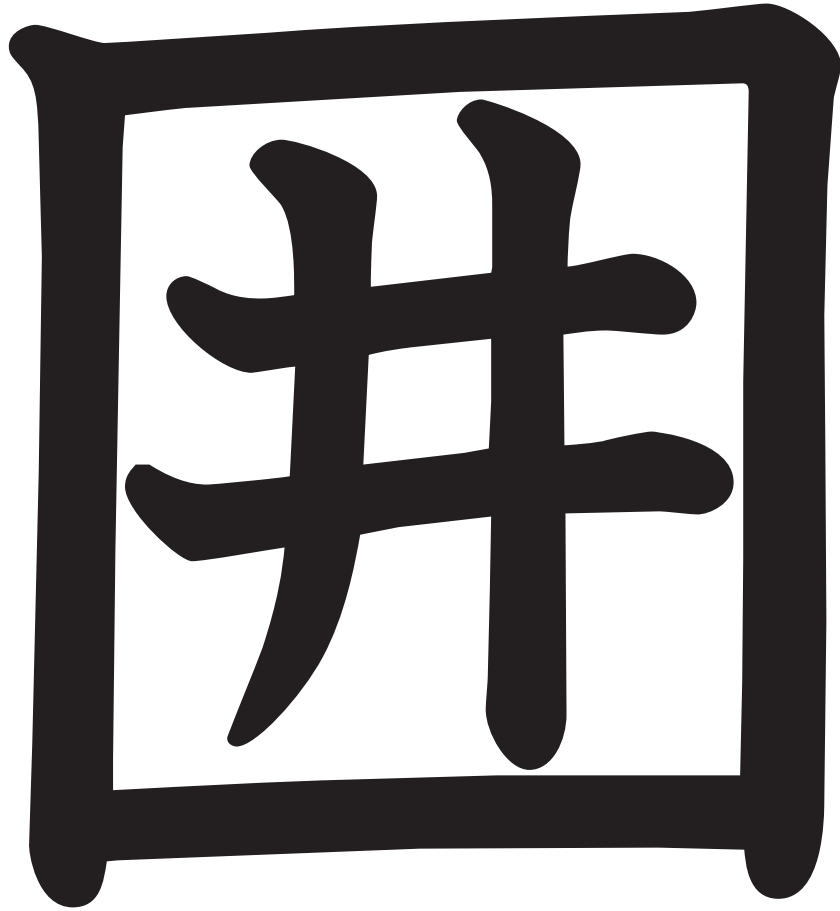

# 水圧 気圧 圧力

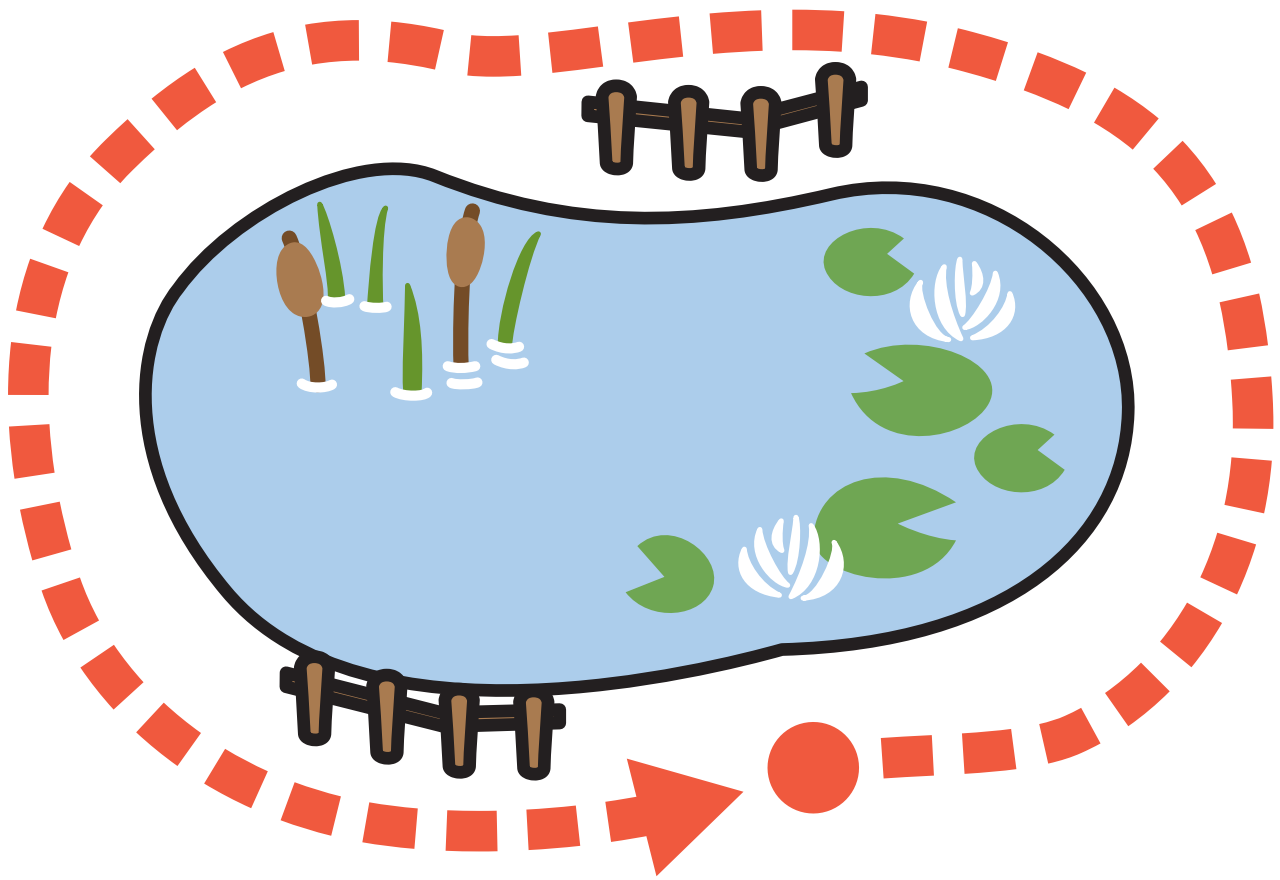



周 井 井  
井 む う

移夕



移  
動

移  
住

移  
す





敗 原 因  
因 因 果



泳



永久 永遠 末永い

嘗



経営 営業 営む

衛



衛生  
人工衛星  
防衛

易

$$1 + 1 = ?$$

交  
易

容  
易

易  
し  
い



益



利益 有益 益虫

疲

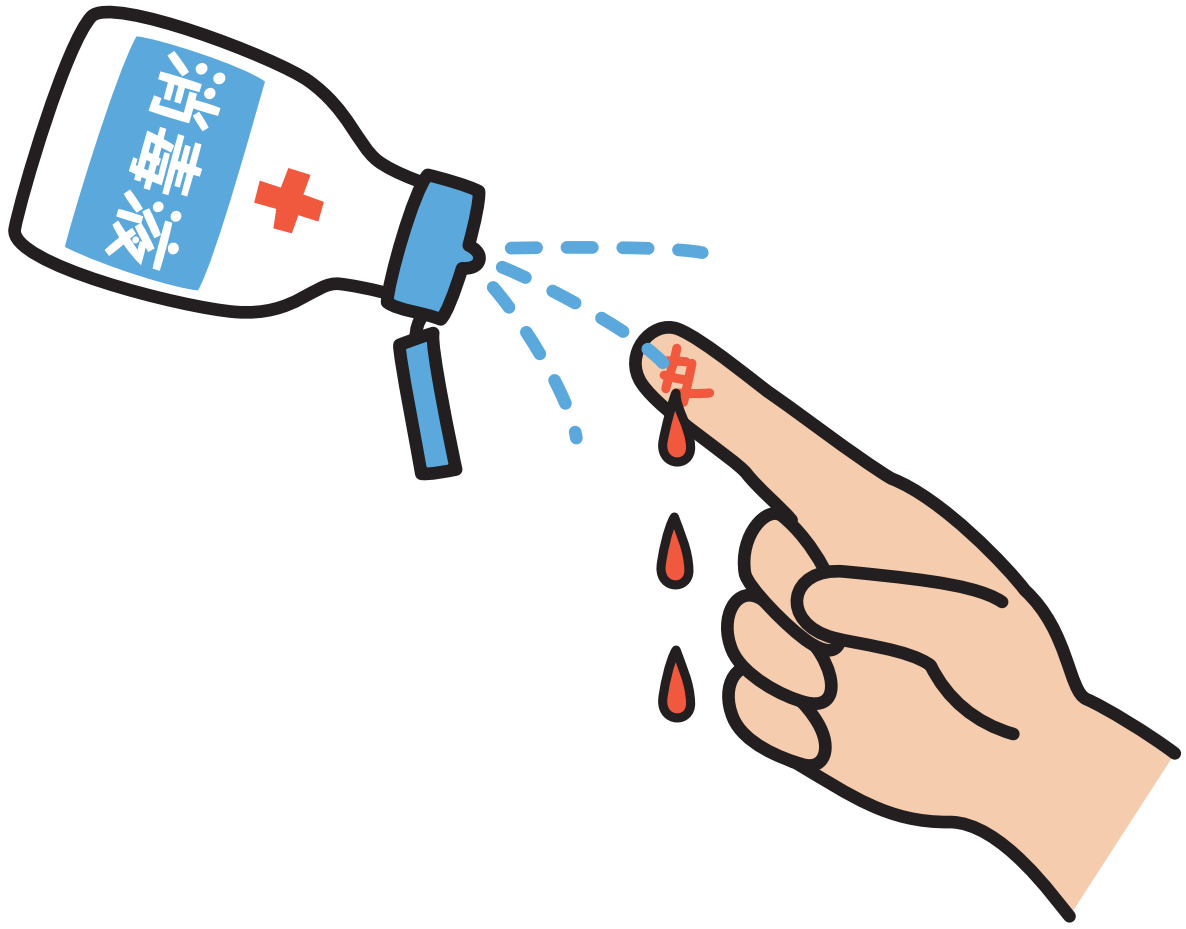

血液  
消毒液  
液状

演

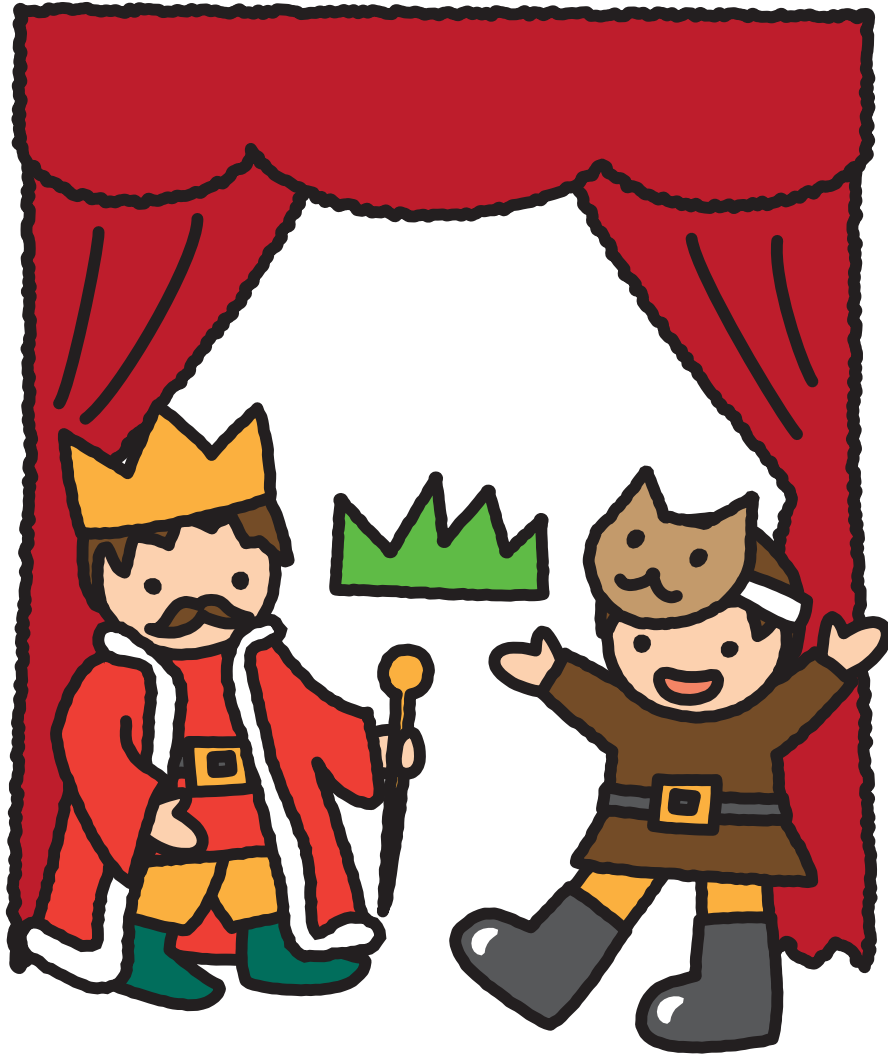

演 じ る  
公 演  
出 演

志

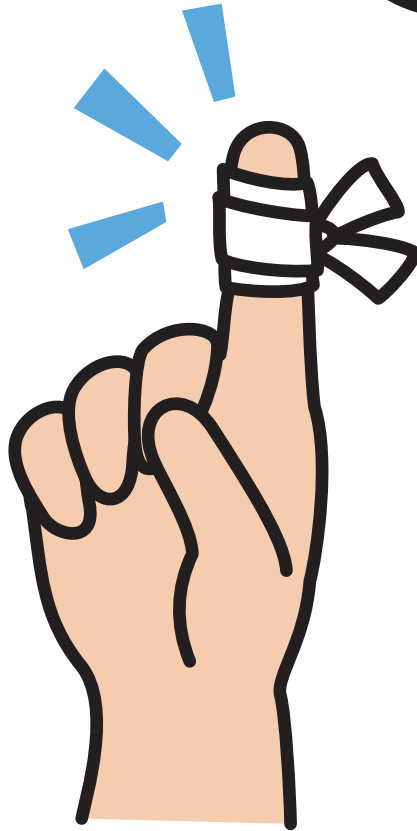
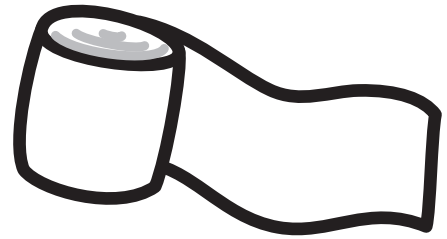
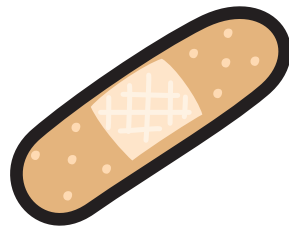

対応

応急手当

応える



往



右往左往

往來

往復

桜



桜 桜 桜  
桜 貝  
桜 前 線

可

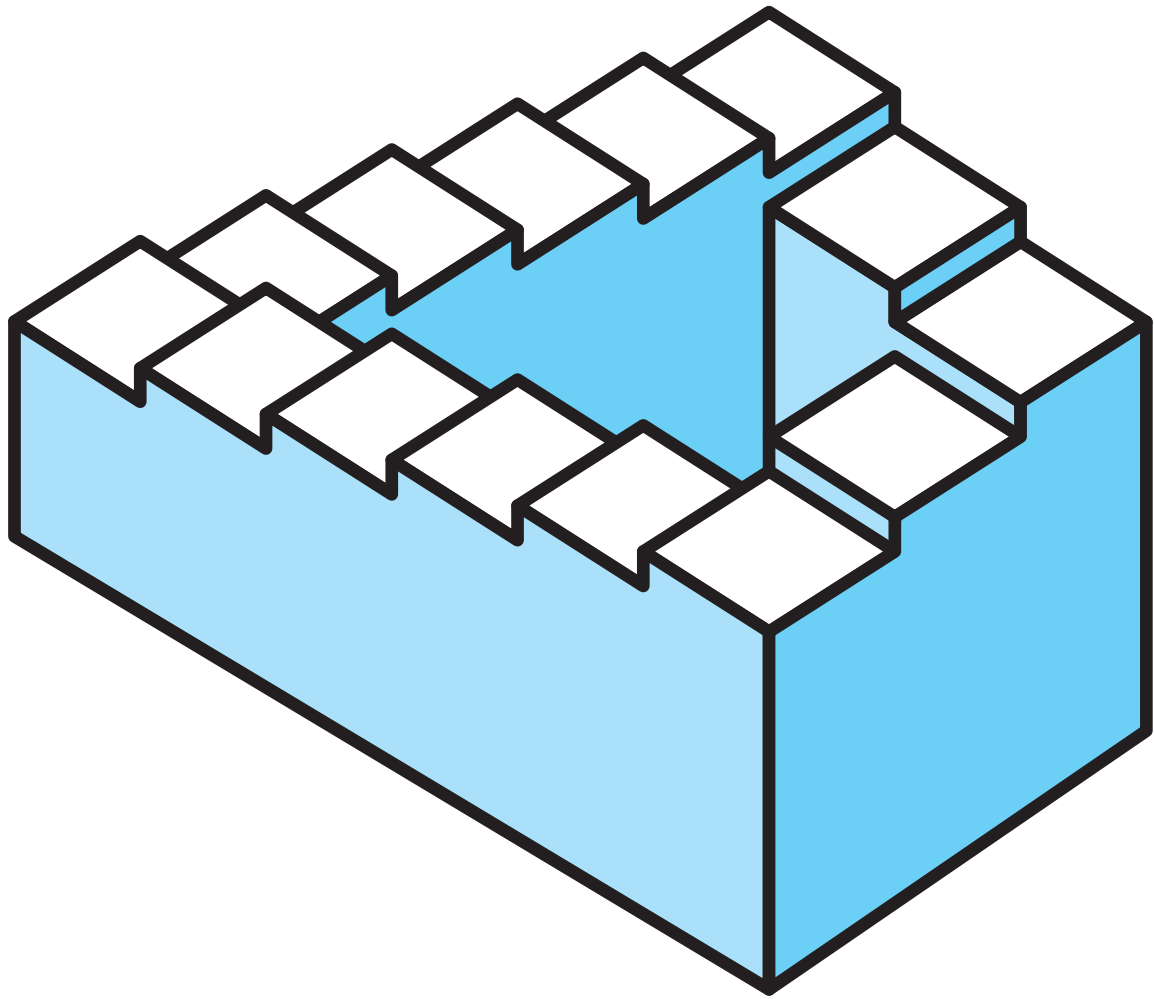

不可  
能  
可  
決  
可  
能

飯



仮  
面

仮  
説

仮  
の  
話



価面



特 安 価  
価 価 格

河



銀河

河口

大きな河

過

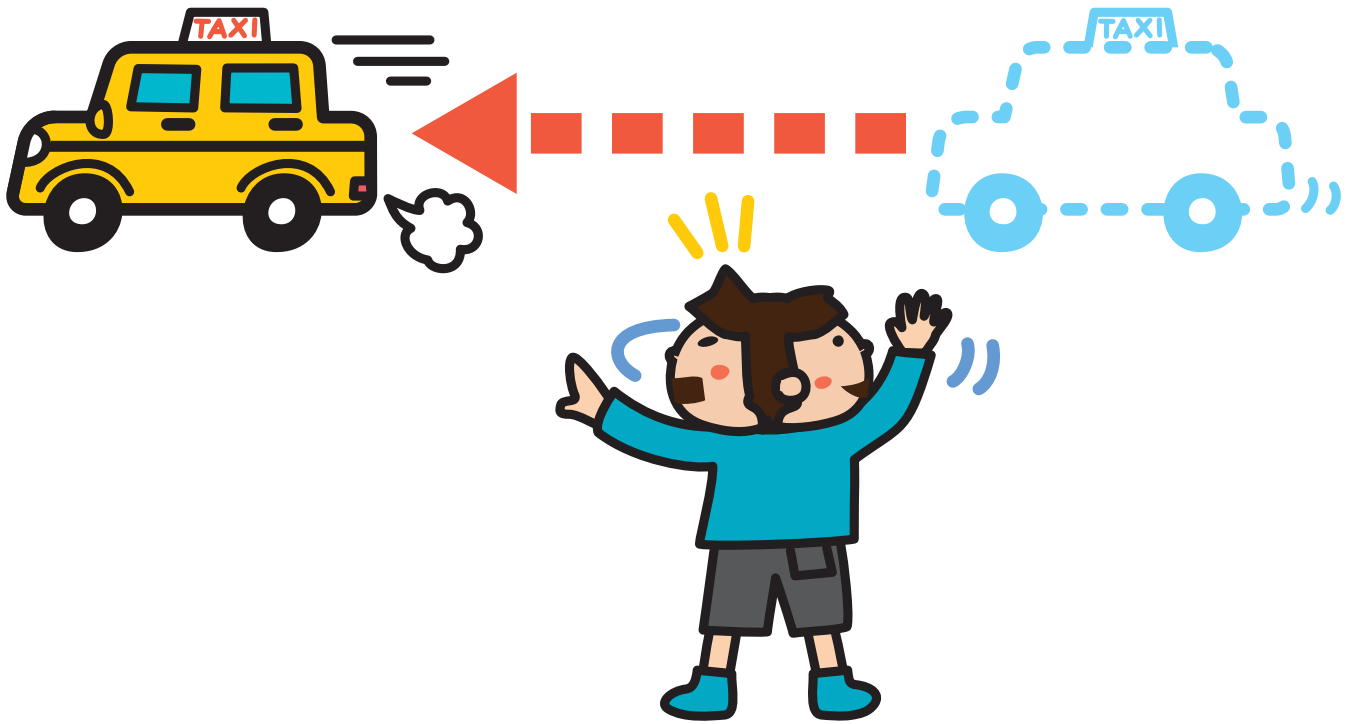

通過

過去

過ぎる

快

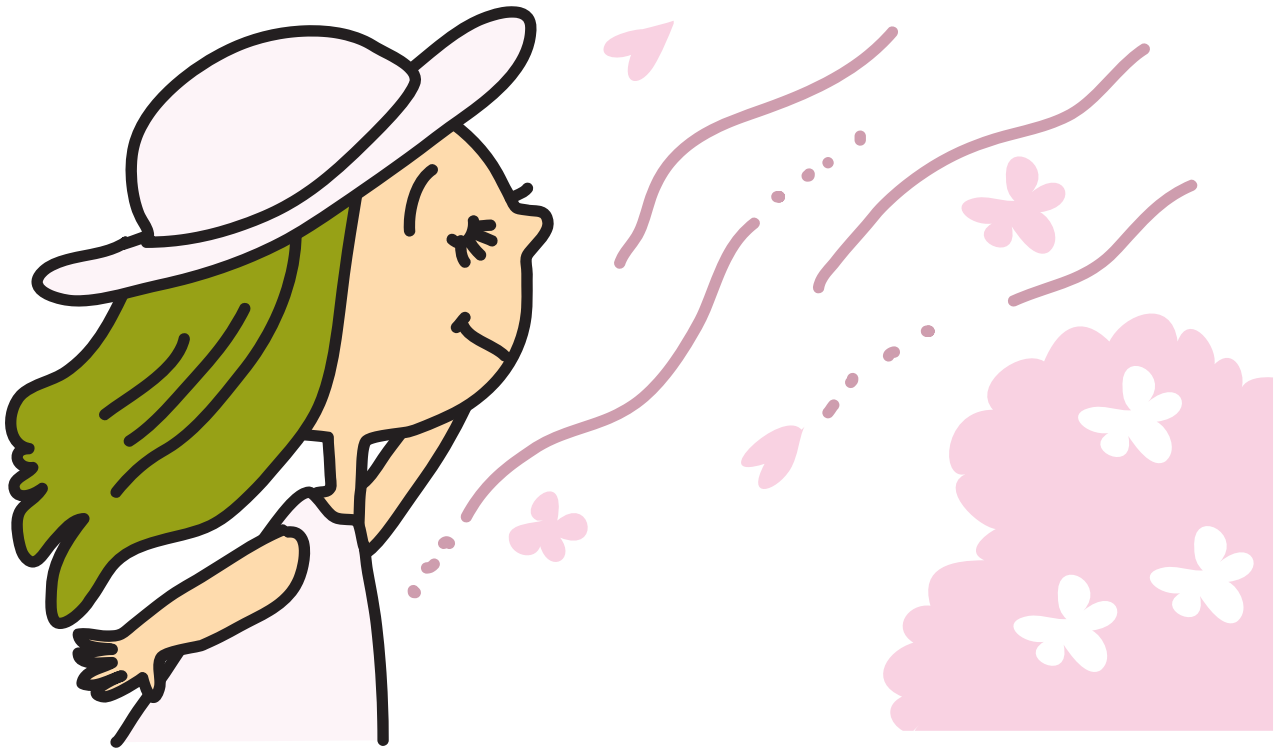

快  
適

快  
晴

快  
い



解

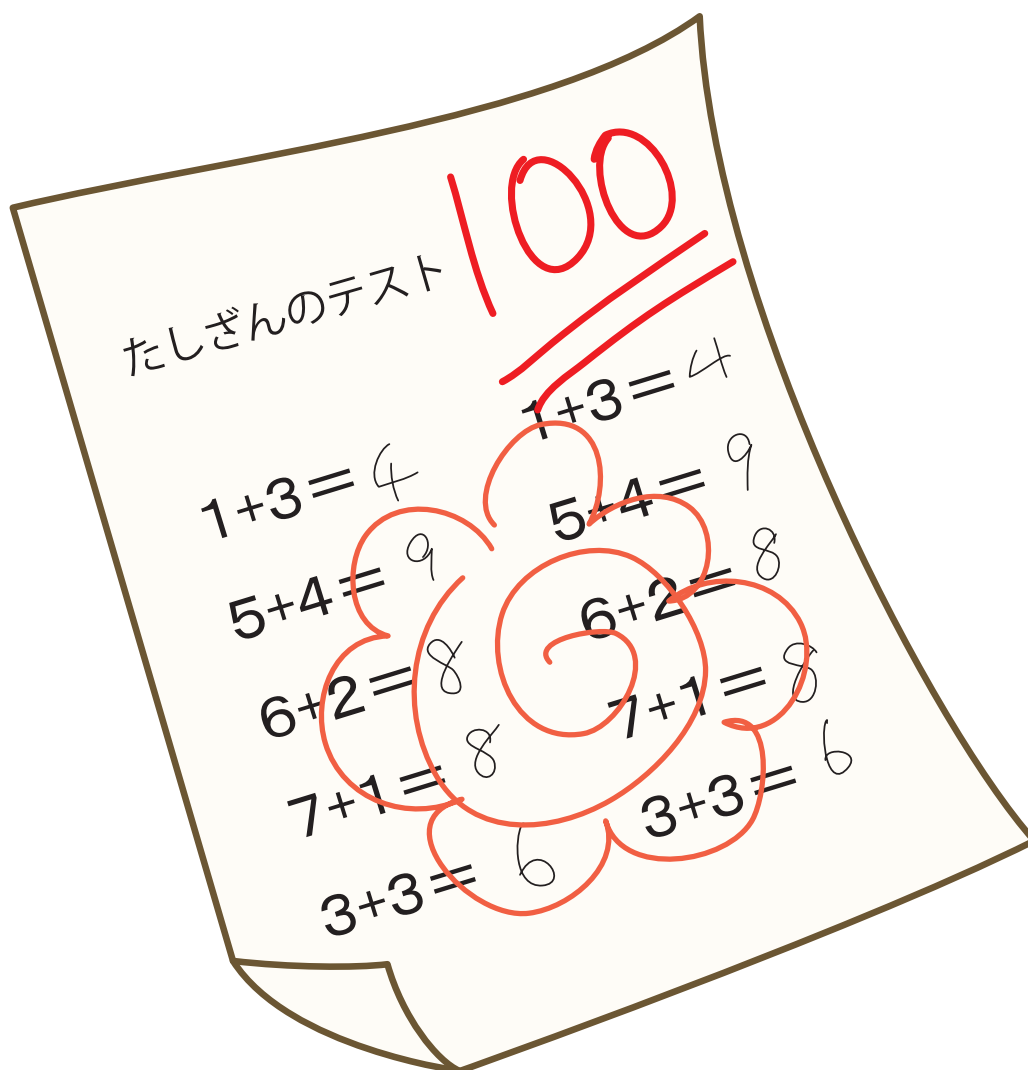

# 正解 解く

格



バニラソフト  
200 円



モカソフト  
250 円

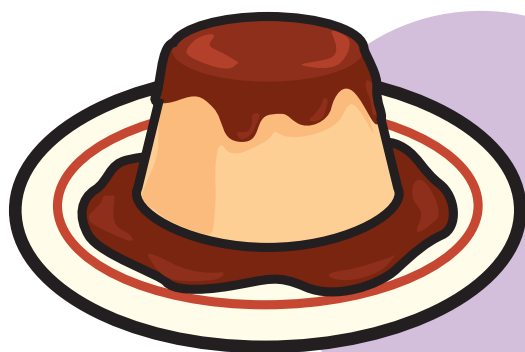

プリン  
350 円



クリーム  
ソーダ  
300 円

価 格 別 格 上 げ  
格

確



正 確  
確 実  
確 か め る

額



半 金 額  
額 額



刊



夕刊 月刊 新刊

尊命

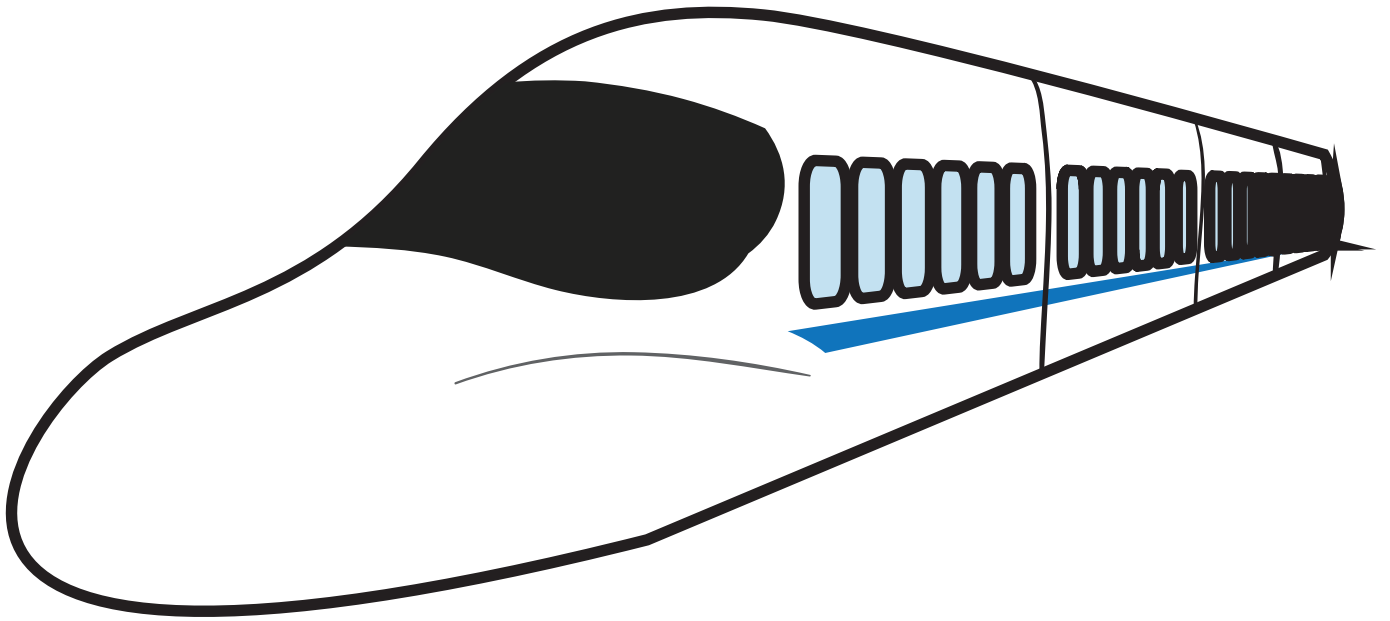

幹  
事

新  
幹  
線

木  
の  
幹

小値



習慣 慣例 慣れる

眼



# 近眼 眼 科 眼 球 科



紀

西暦 1999 年  
2000

20世紀



2001

2002

⋮

2099

2100

21世紀



2101

2102

22世紀



世紀 紀行 紀元

算



基  
本

基  
地

基  
準

寄

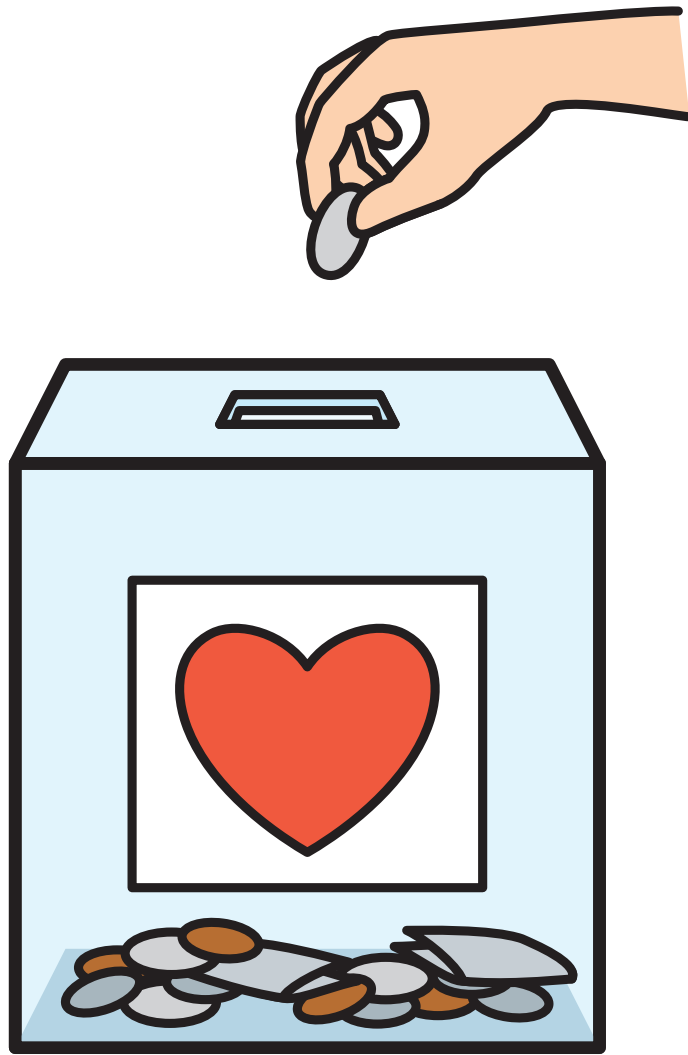

寄付

寄せる

持ち寄る

規

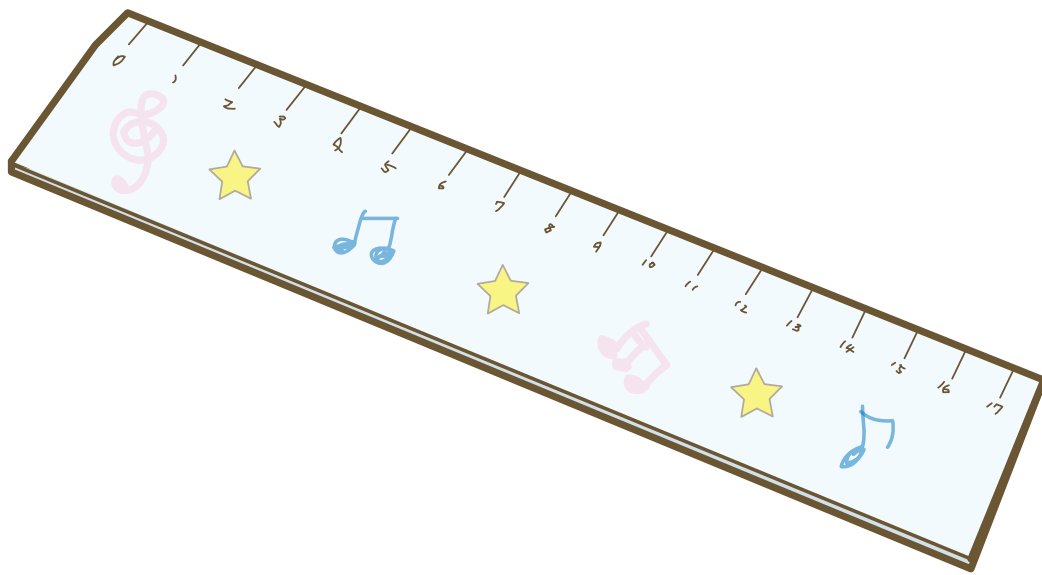
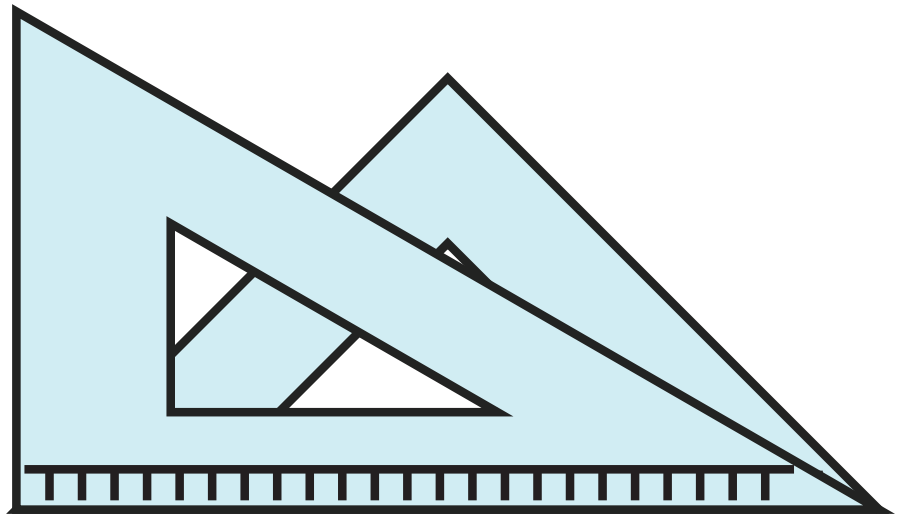

定規 規格 規則



音



喜びます

喜びの声

喜び

技

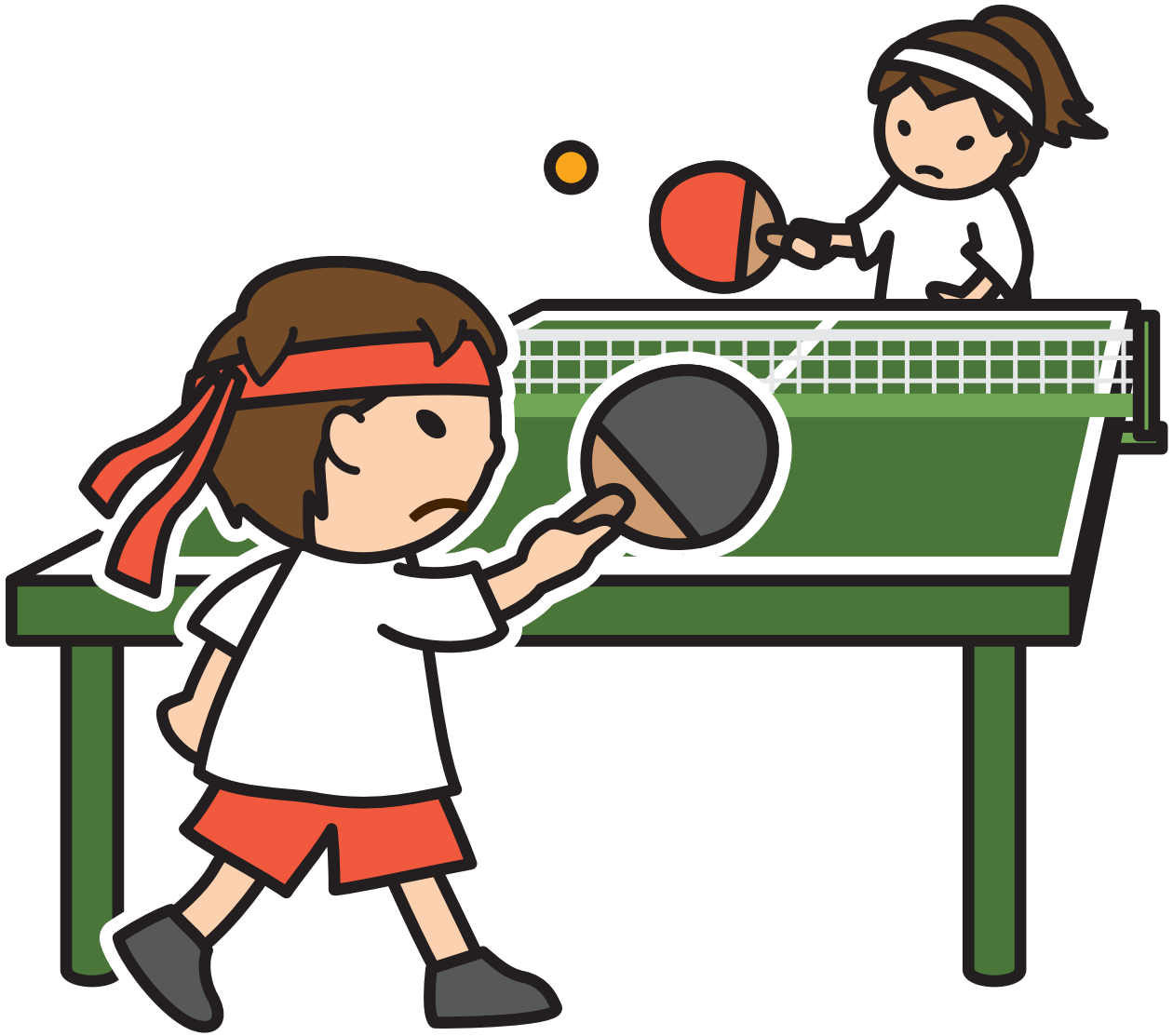

競技 演技 技術  
技 技 術

義

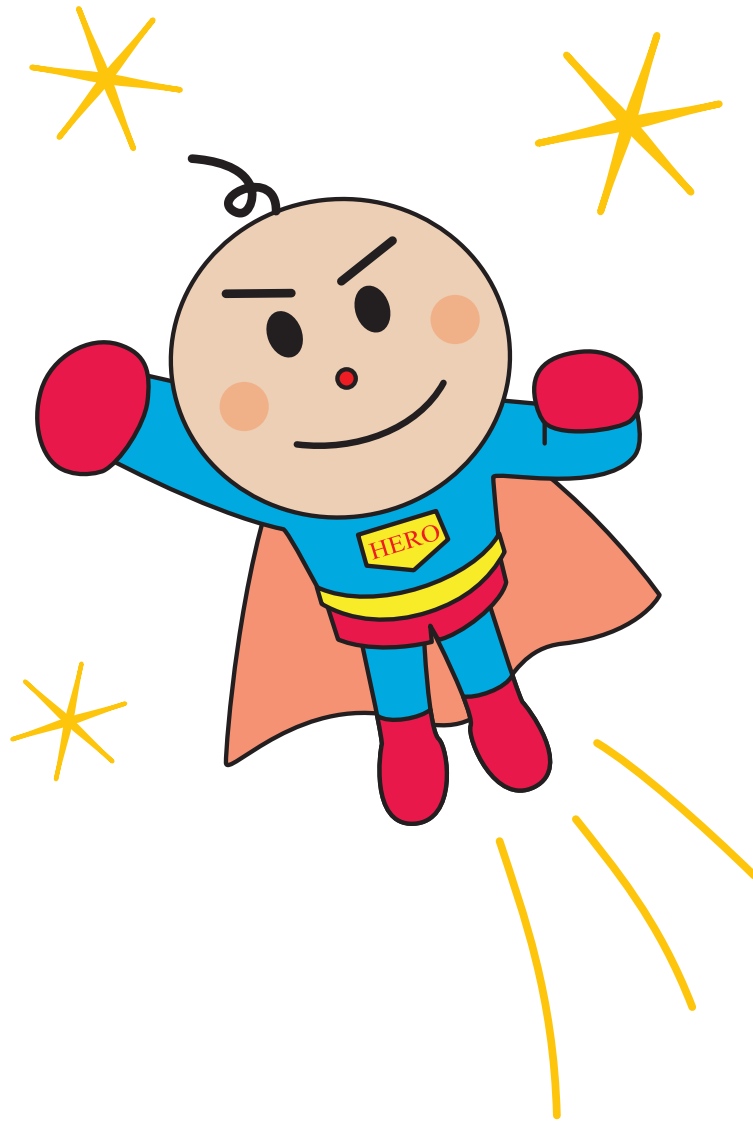

正義 義理 義務

逆



逆  
向  
き

逆  
ら  
う

逆  
立  
ち



久



持久走

久しぶり

久しぶり

日



新  
旧  
旧  
校  
舎  
友

救

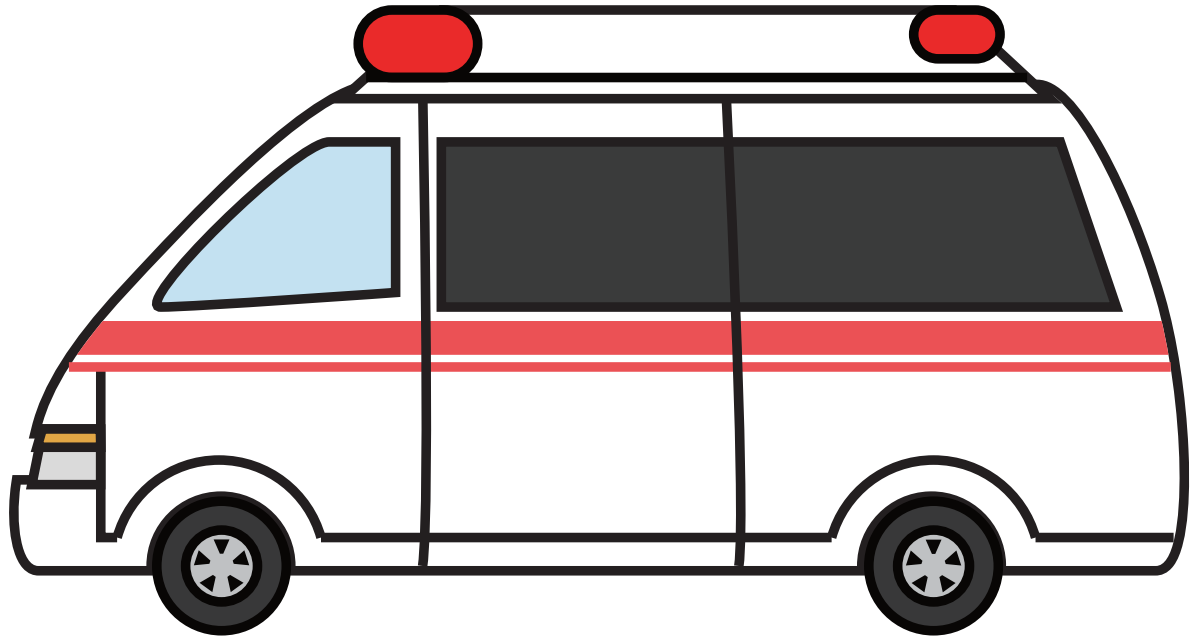

救 助      救 急 車      救 う

厨



住居 居間 居る



音

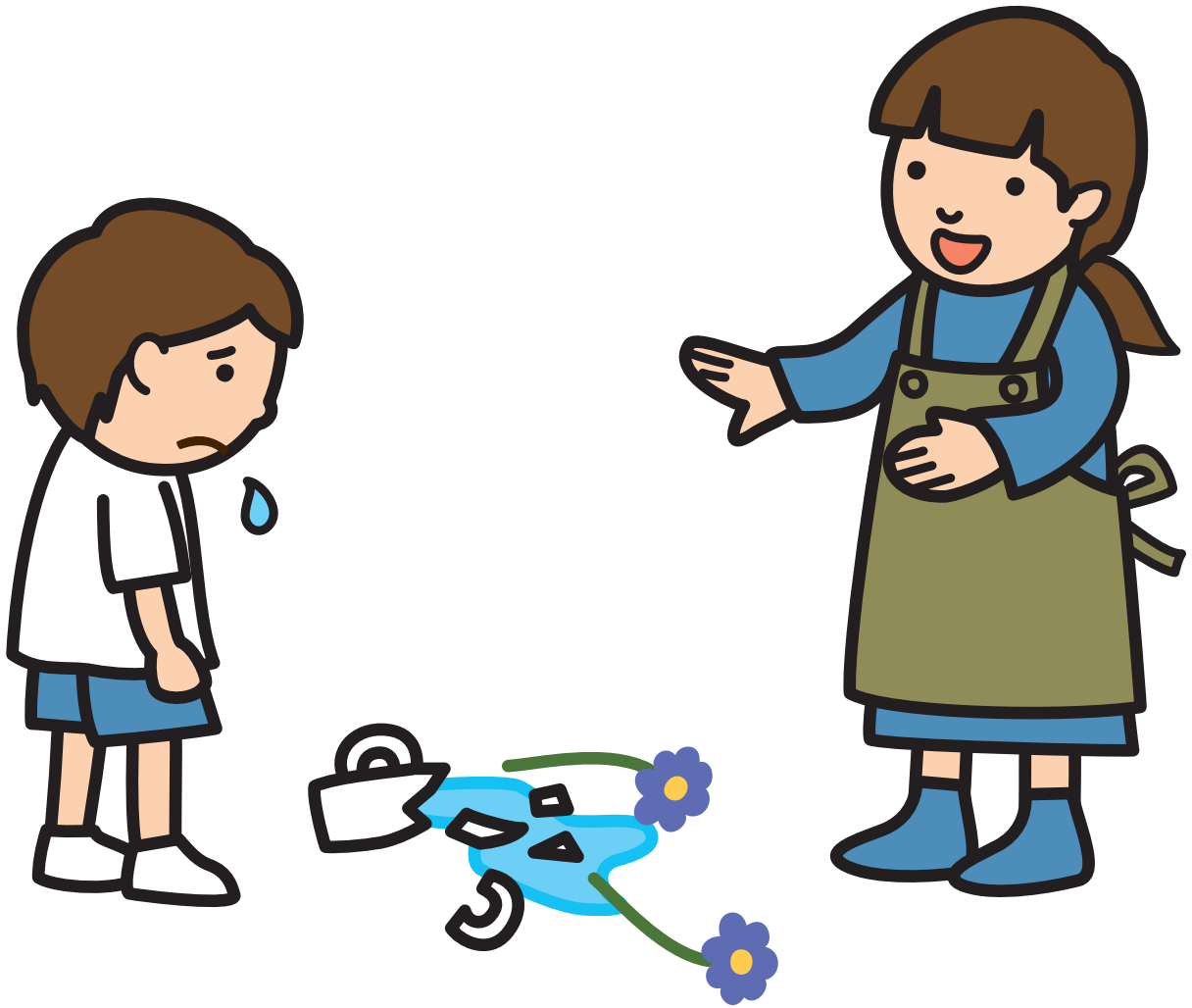

特許

許可

許す

境



境界線  
県境  
境目

均



平均

均等

均質

禁



禁  
句

禁  
止

禁  
じ  
る



句

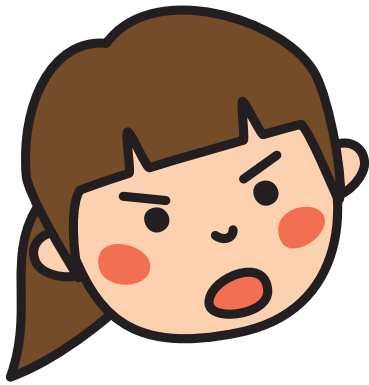

ちよっと、ねこの  
手も借りたいほど、  
いそがしいのに、  
どこで、油を売って  
いたの？

句点  
慣用句  
文句

型

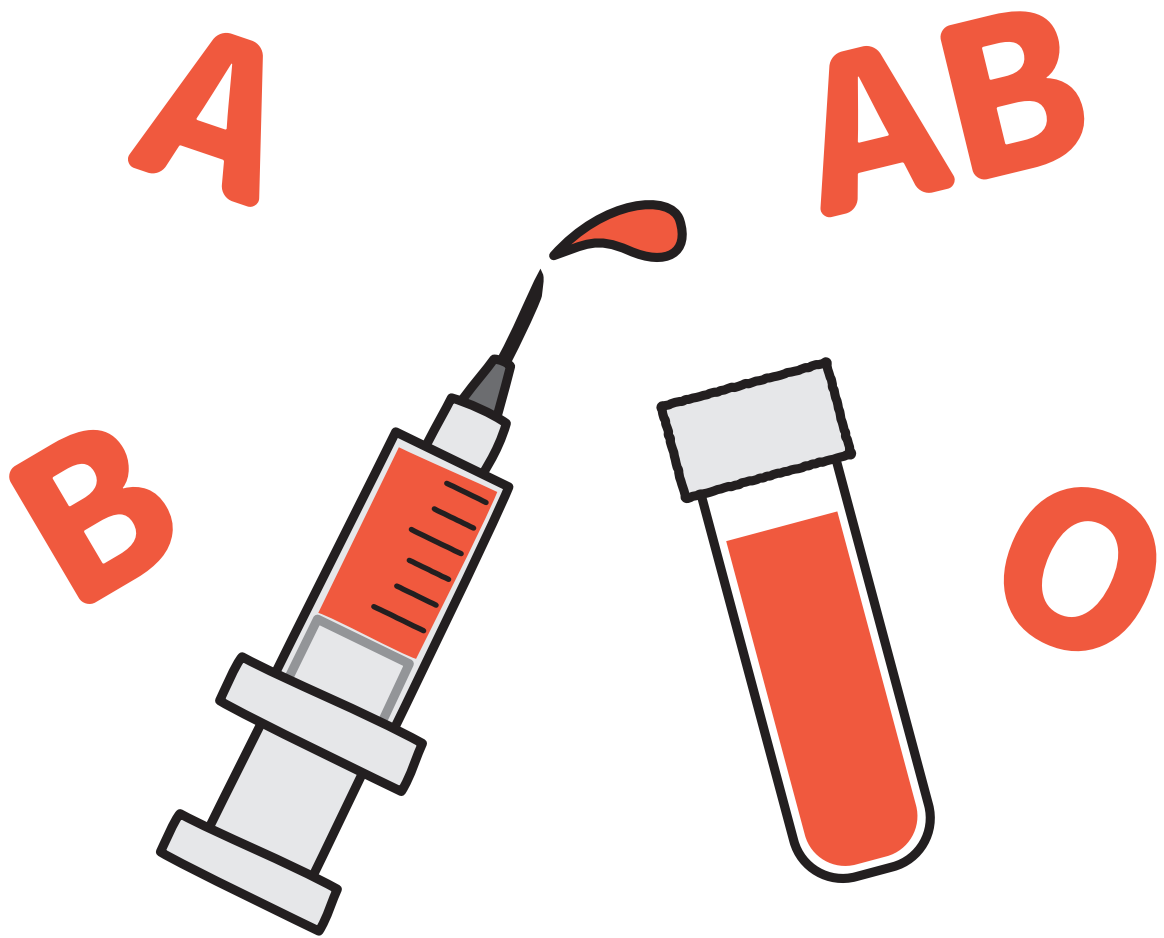

流  
線  
型  
血  
液  
型  
型  
紙

糸登

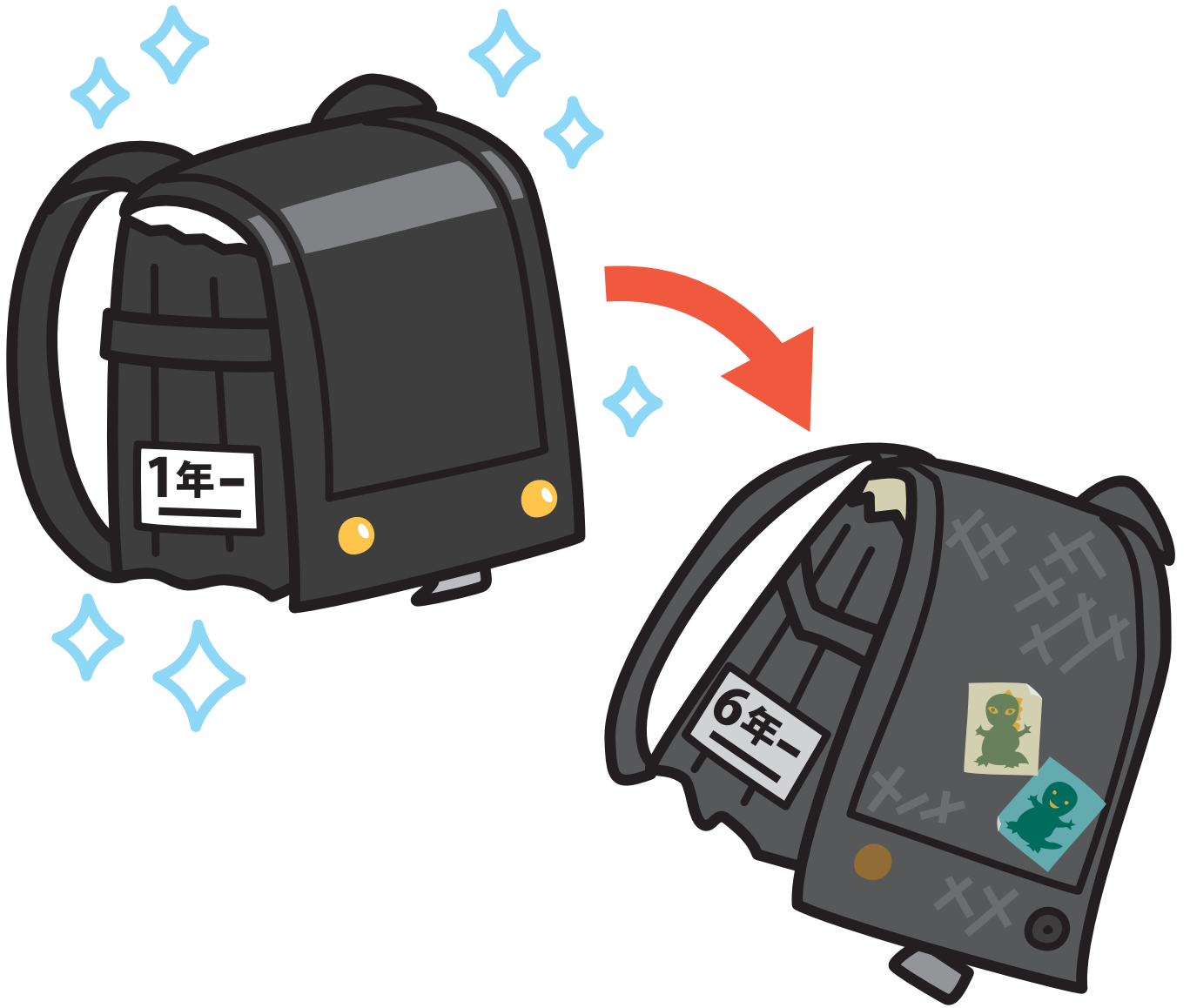

経 経 経  
費 験 る

濃

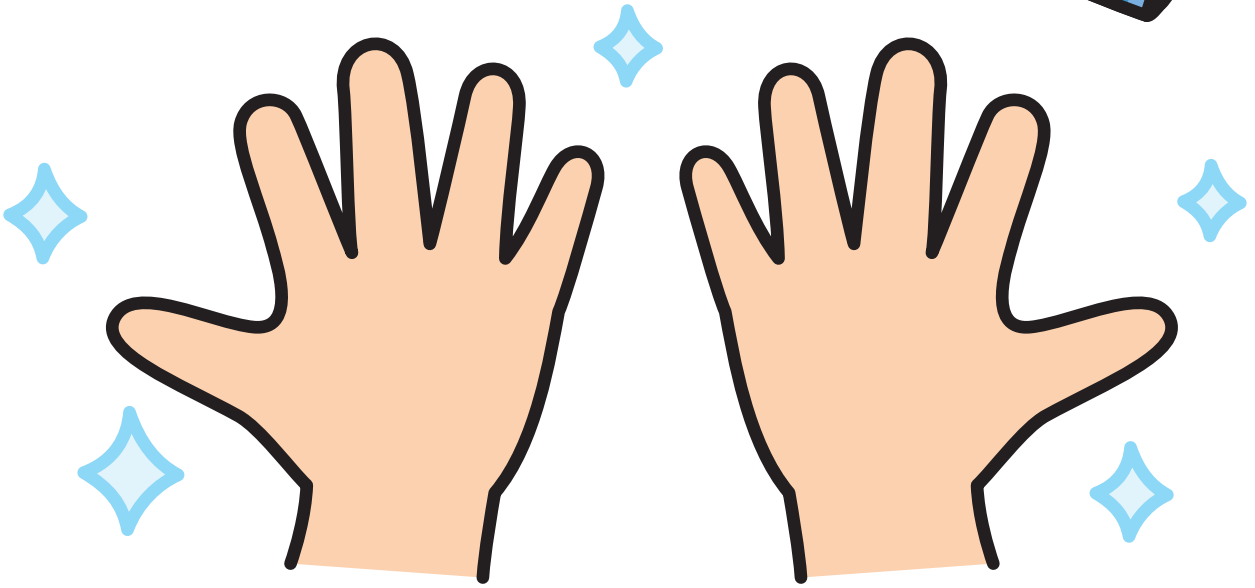

不潔

清潔

潔白



件

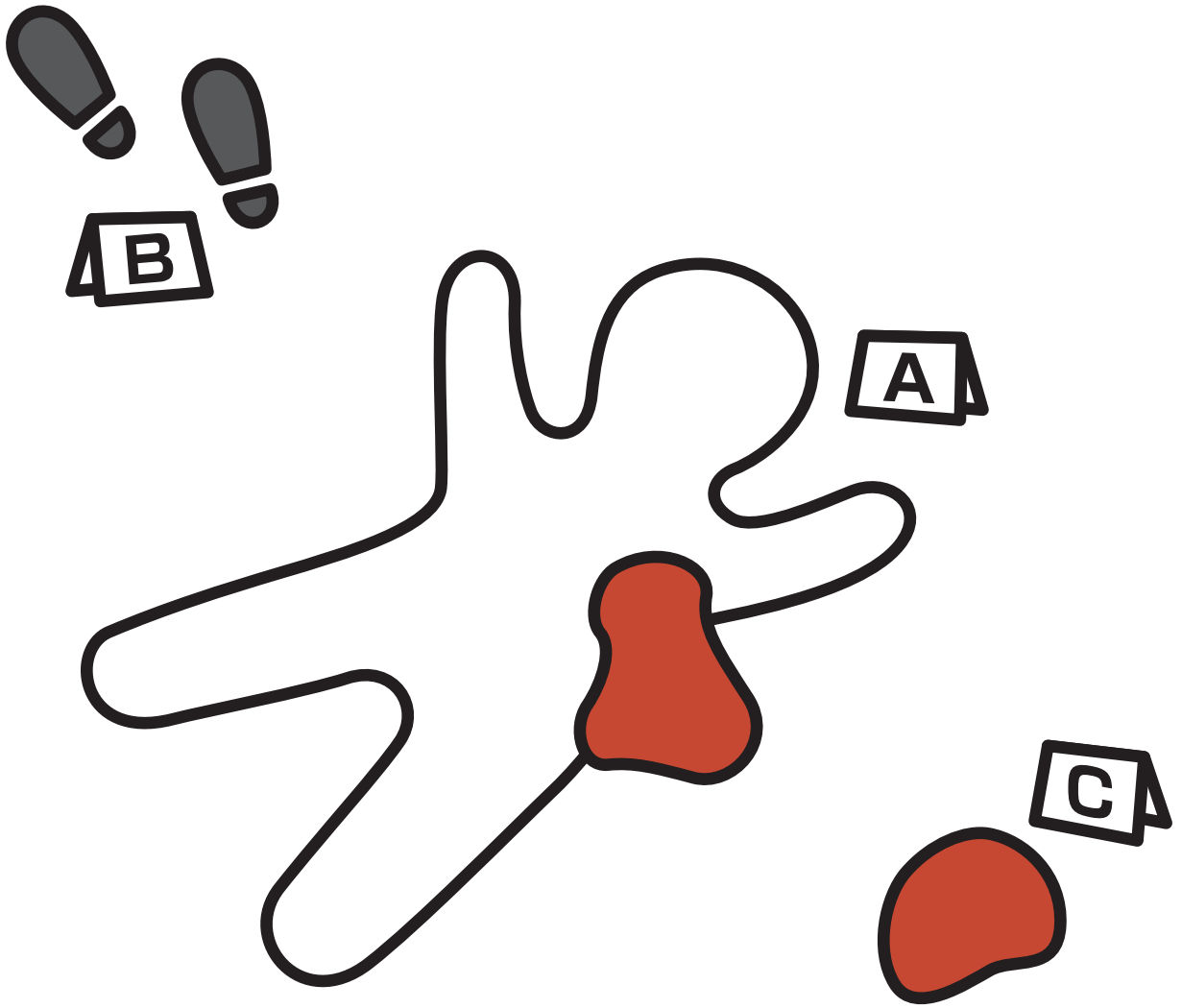

事件

条件

件名

険



保 険 険 険  
険 悪 し  
い

検

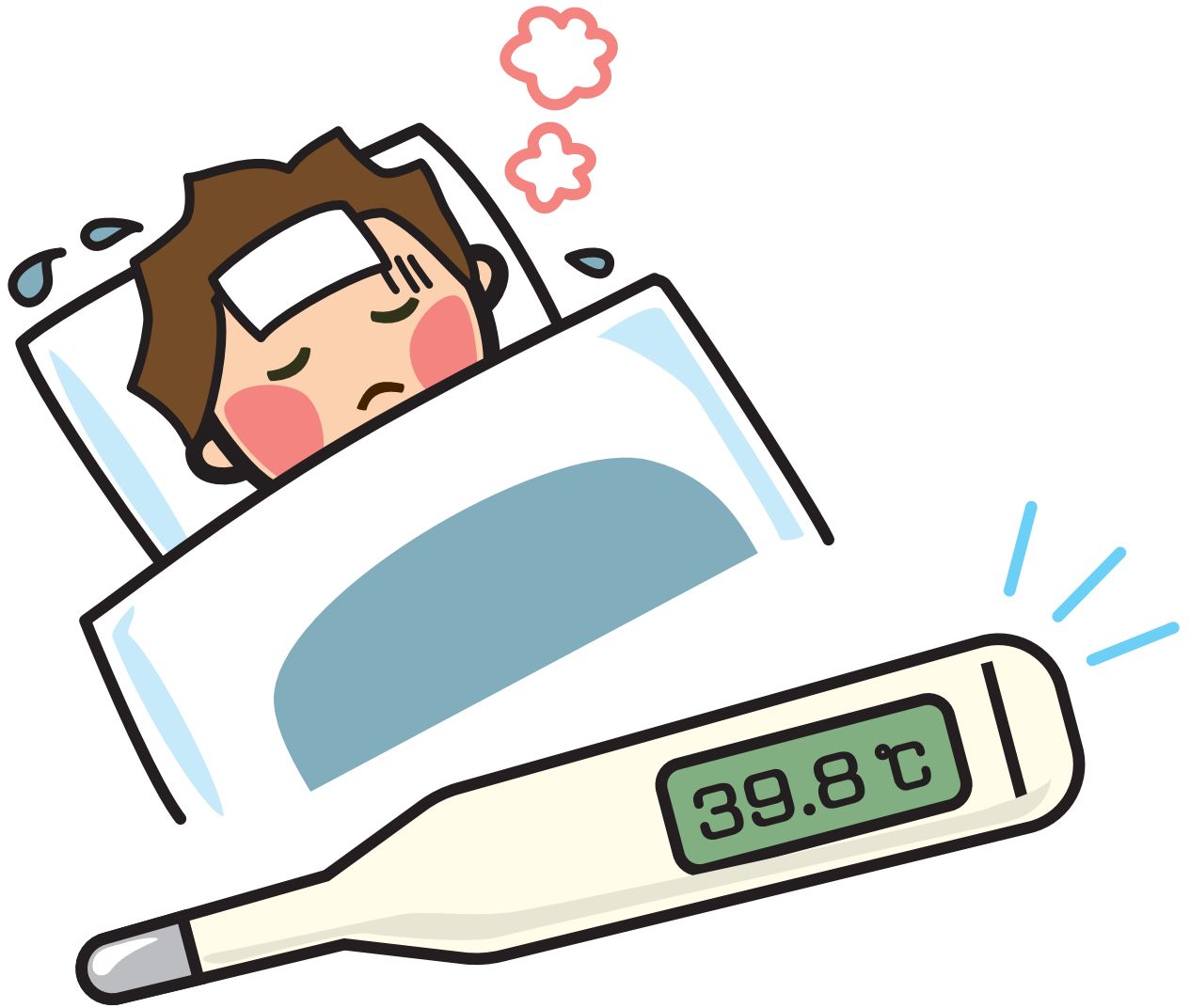

点検 検算 検温

限



期 限 限  
限 度 る



瑰



表  
現

現  
実

現  
れ  
る

減

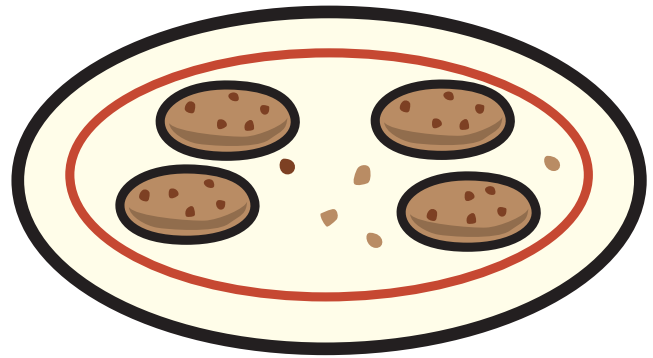
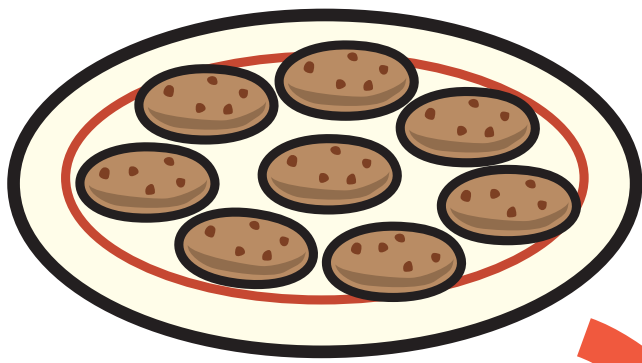

半減

減少

減る

敵



事故 故 国  
事故 人 国

個

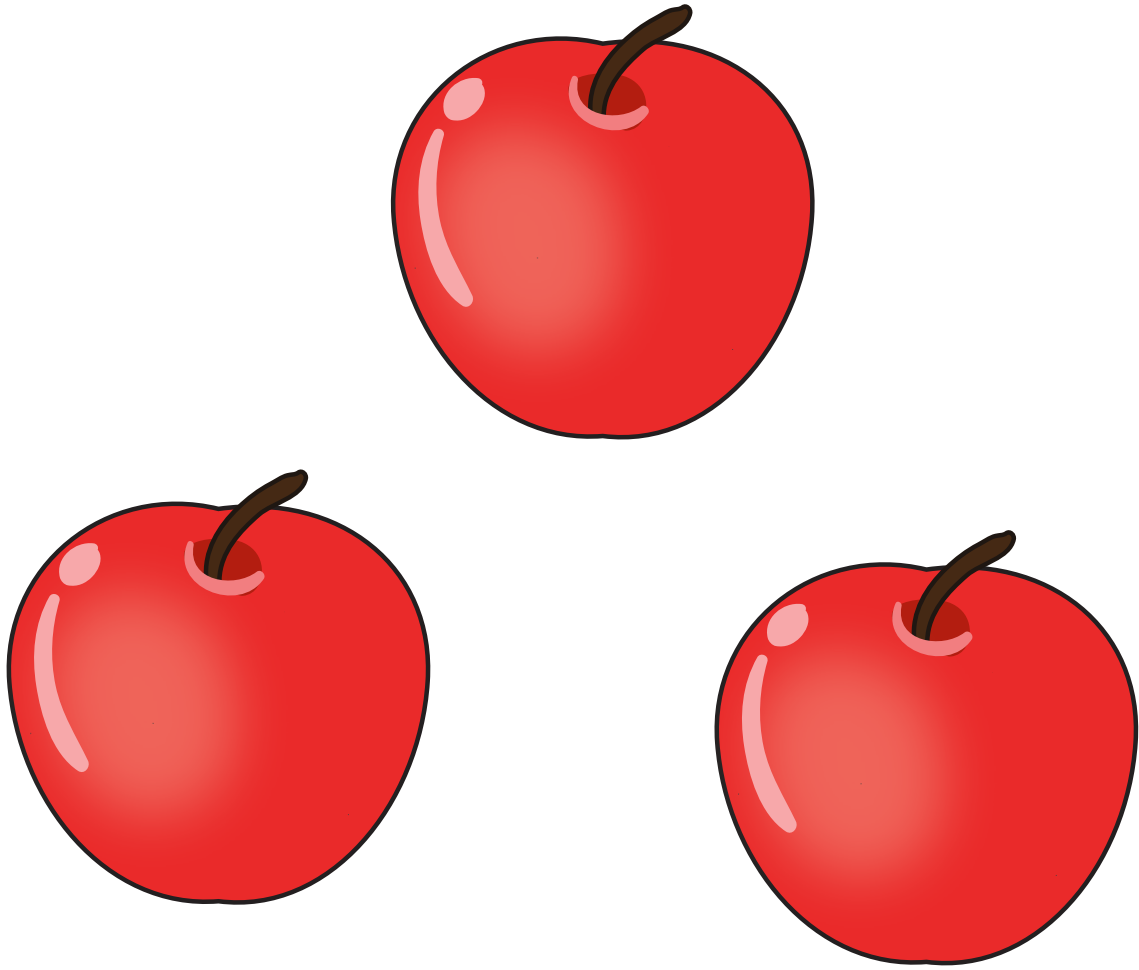

三 個 別 個 人  
個



口 雙

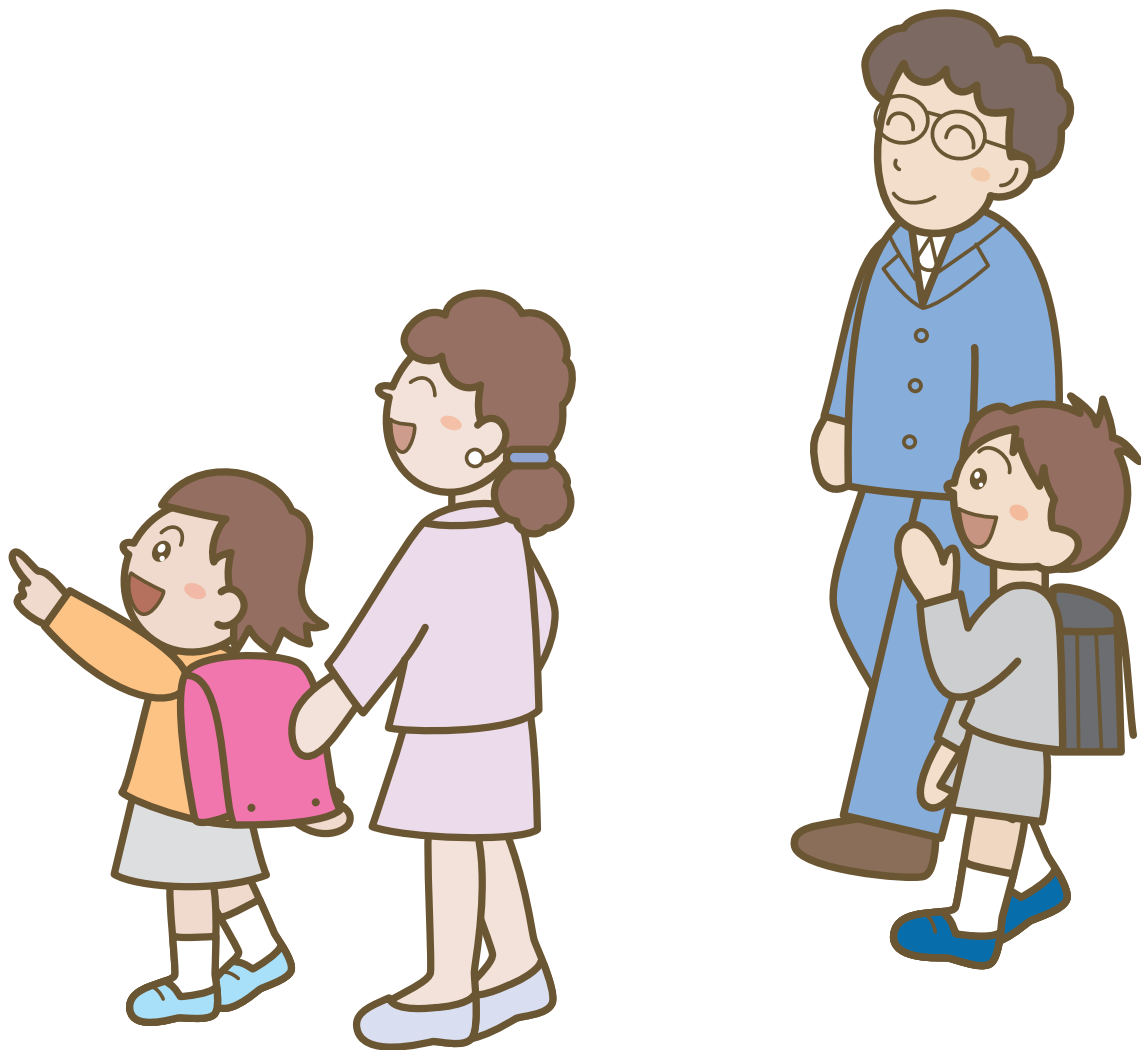

保  
護  
者

弁  
護  
士

護  
身  
術

効力

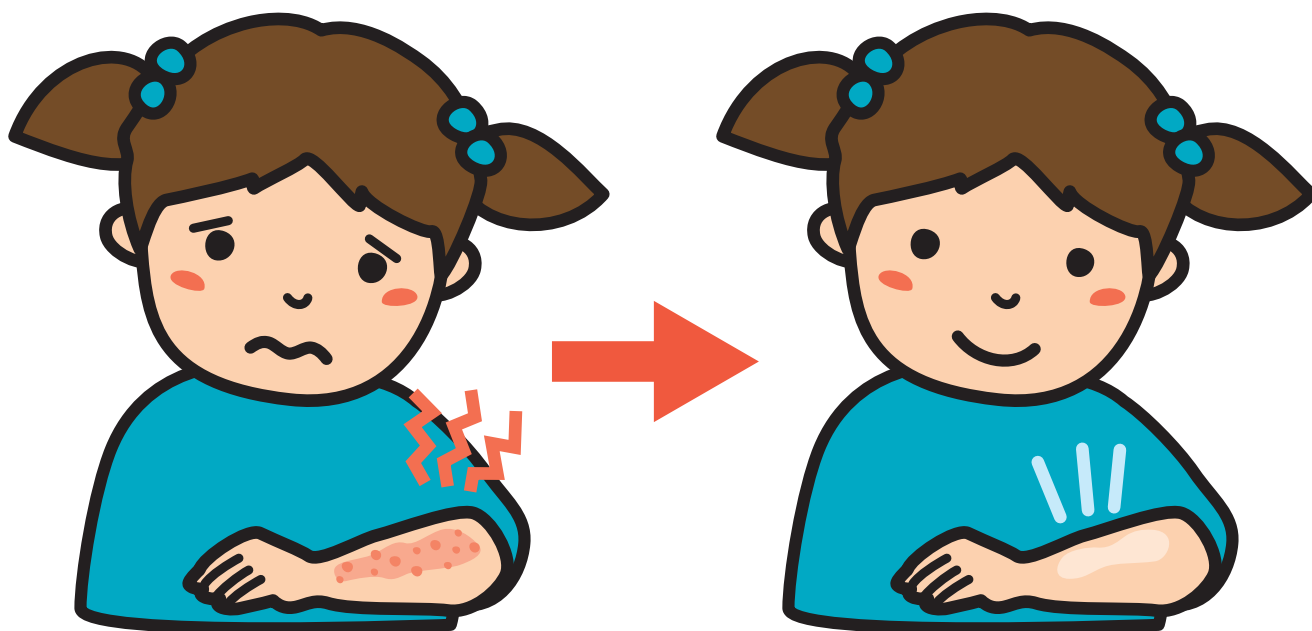

効 効 効  
用 果 く

厚子

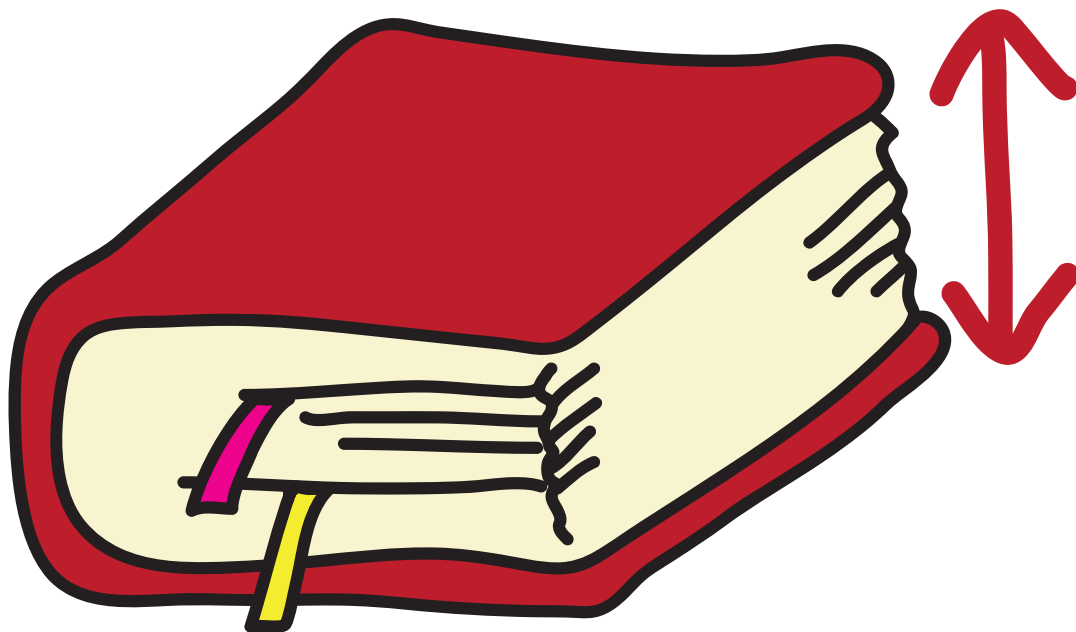

厚手

厚着

厚い

耕井



農 耕 耕  
耕 作 す



航



航 出 航  
空 航 海  
機

錠



金 鋳 鋳  
鋳 石 山

櫛



構  
想

構  
成

構  
え  
る

興

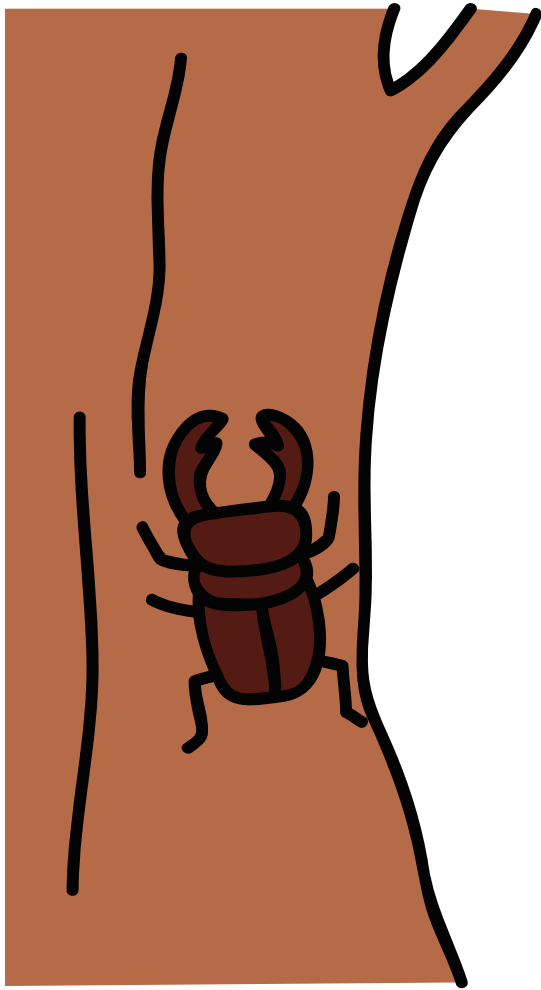

復  
興

興  
ふ  
ん

興  
味



白濁

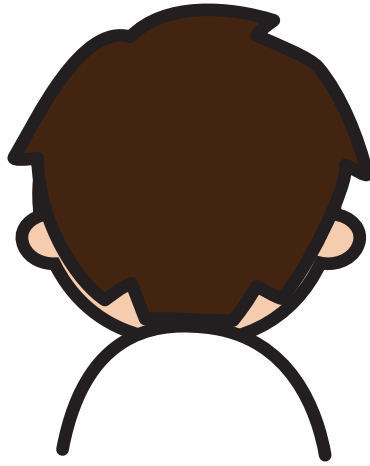
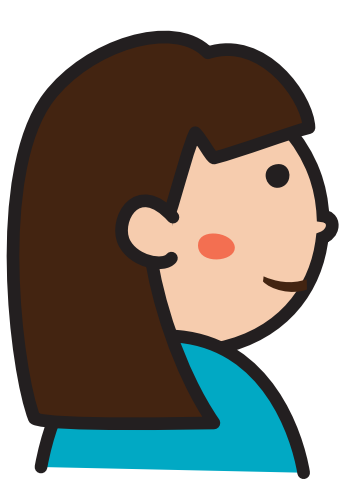
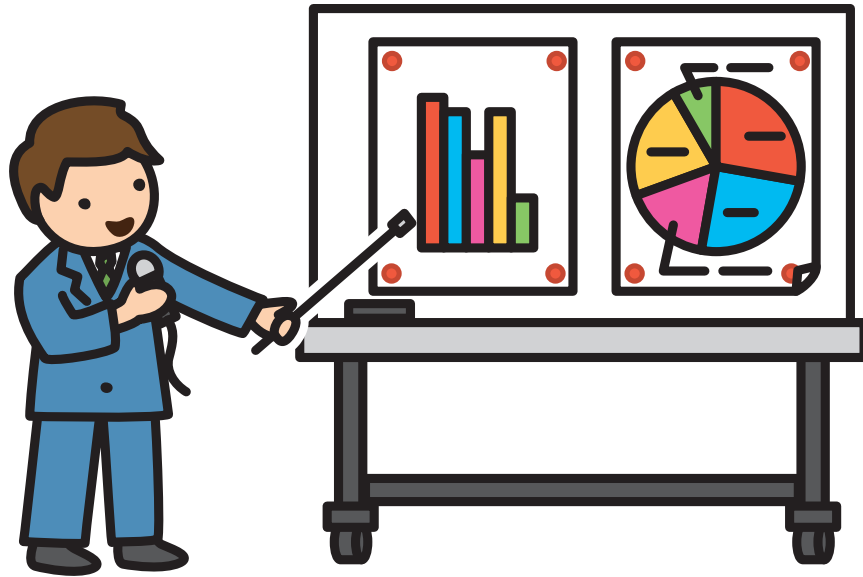

受講

講義

講演

生  
音

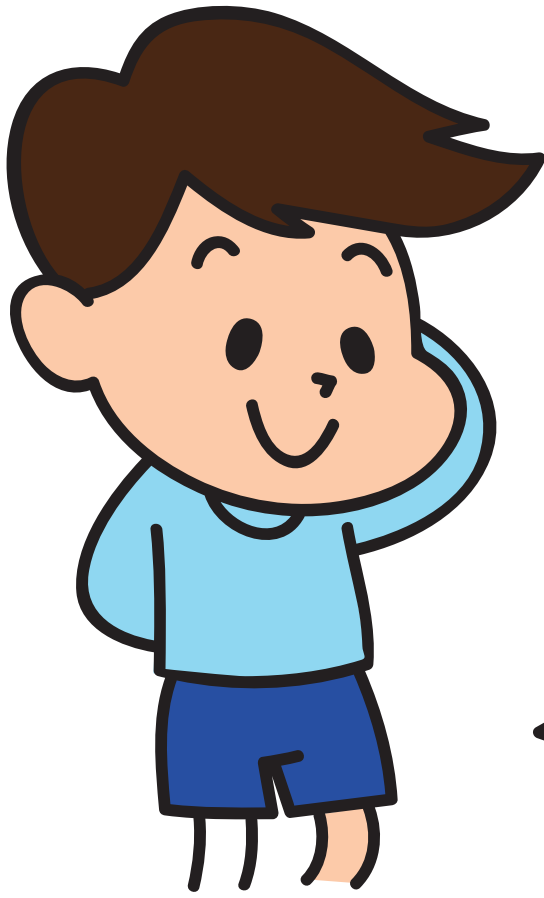

予告

報告

告げる

混

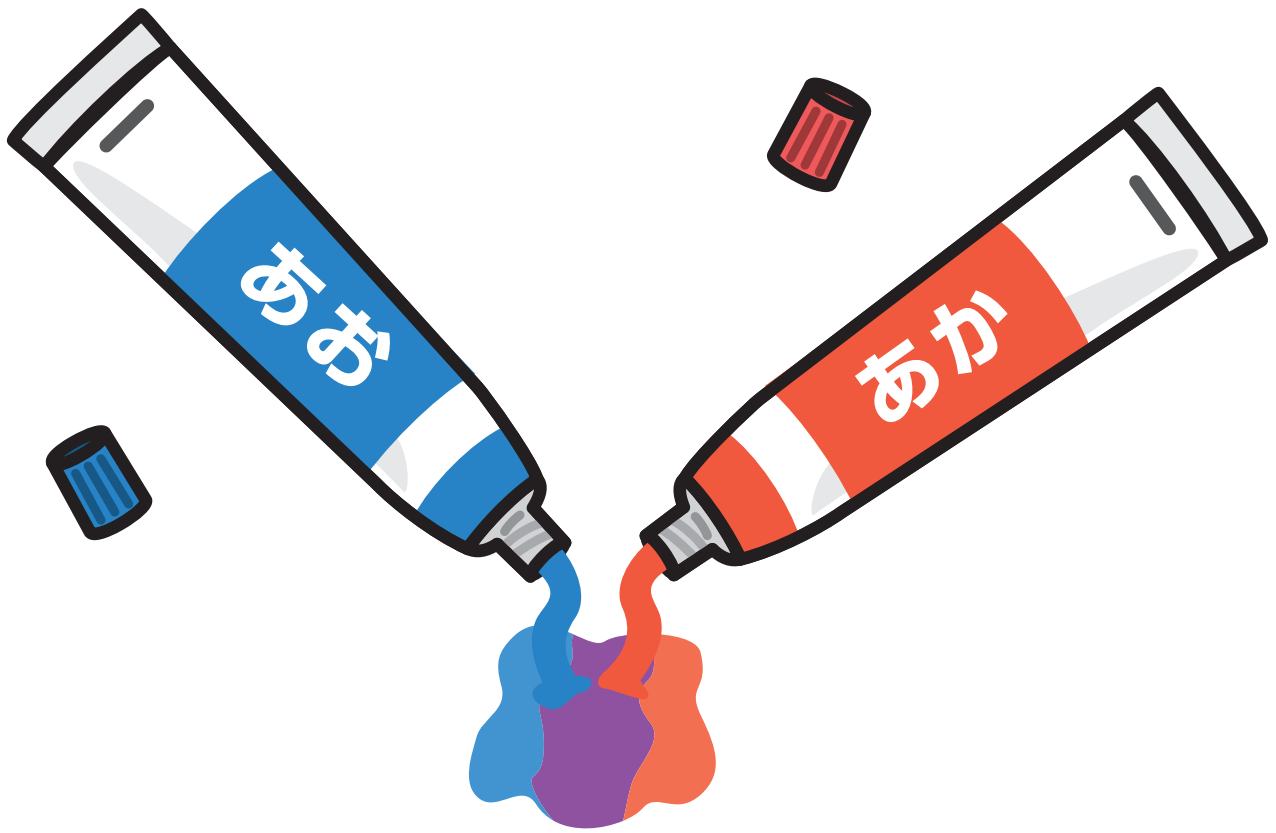

混  
雑

混  
む

混  
じ  
る

査

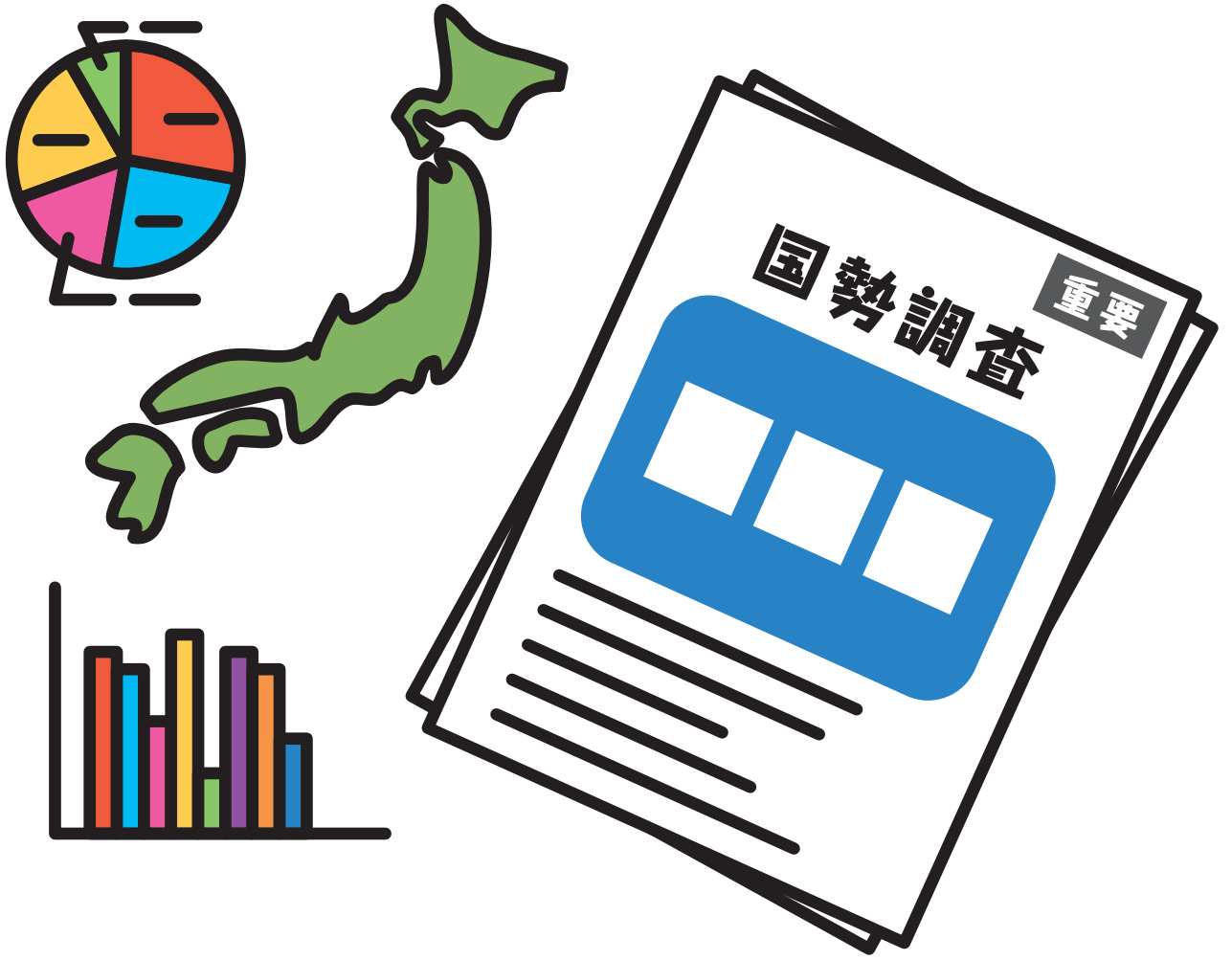

# 国勢調査 調査 検査



再

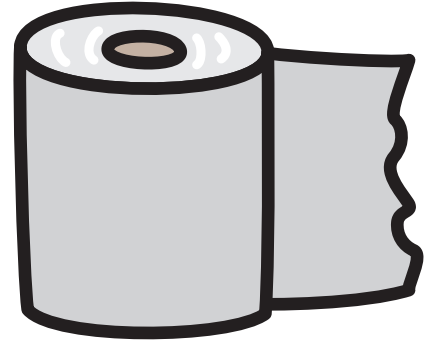
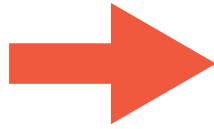
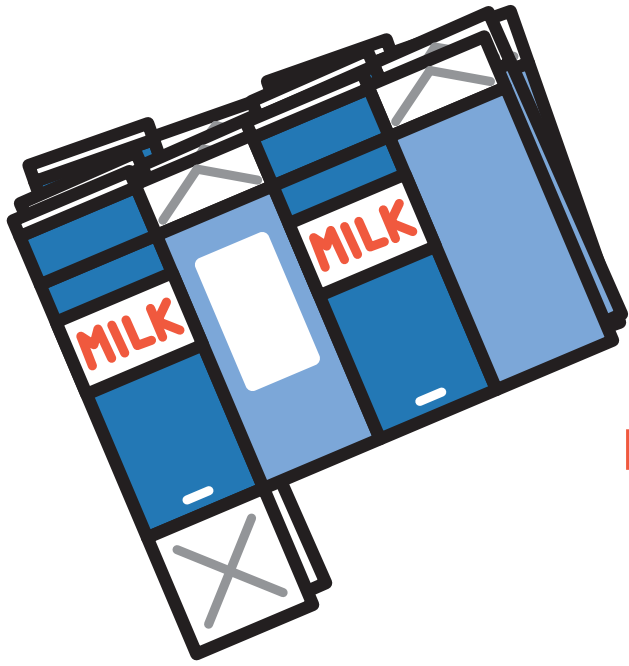

再  
来  
週

再  
生  
紙

再  
び

災



防 火 災 災 害

舞

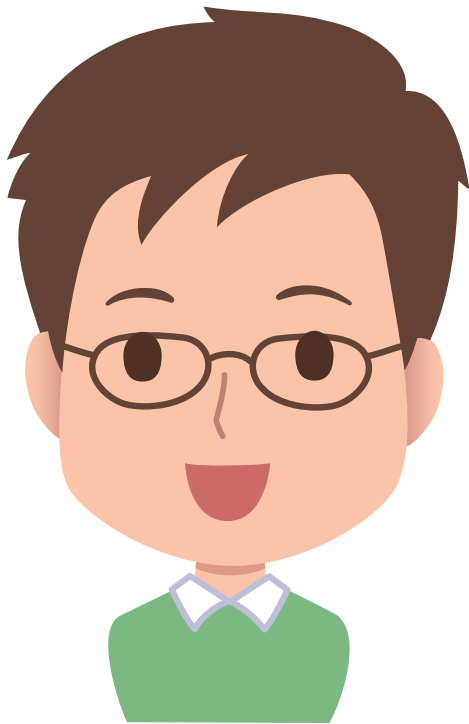

夫  
妻

妻  
子

妻  
と  
夫

探

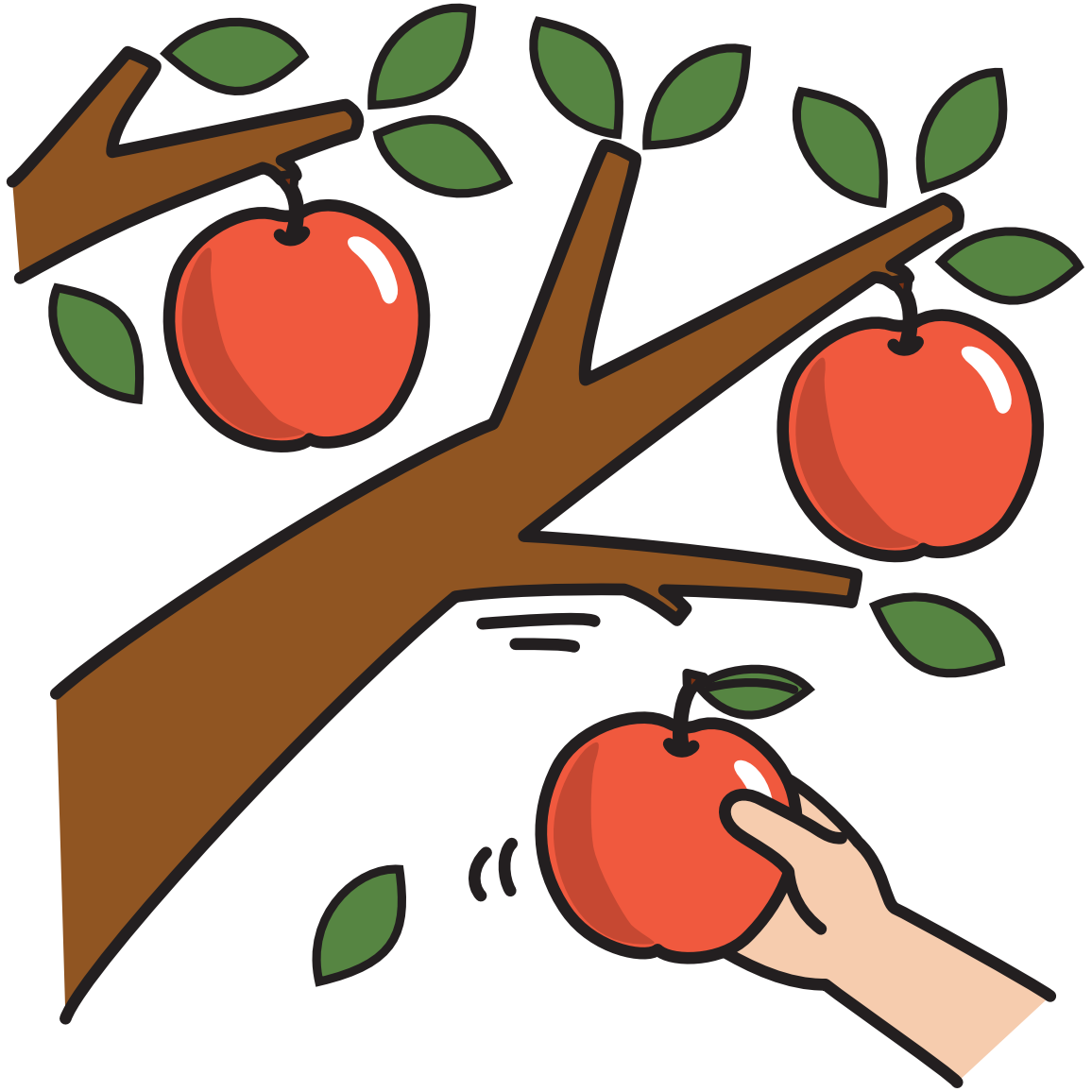

採用

採集

採る



際



交 実 国  
際 際 際

在



財



文化財 財宝 財産

罪



謝罪

罪悪

罪



殺



殺風景

殺人罪

息を殺す

雑

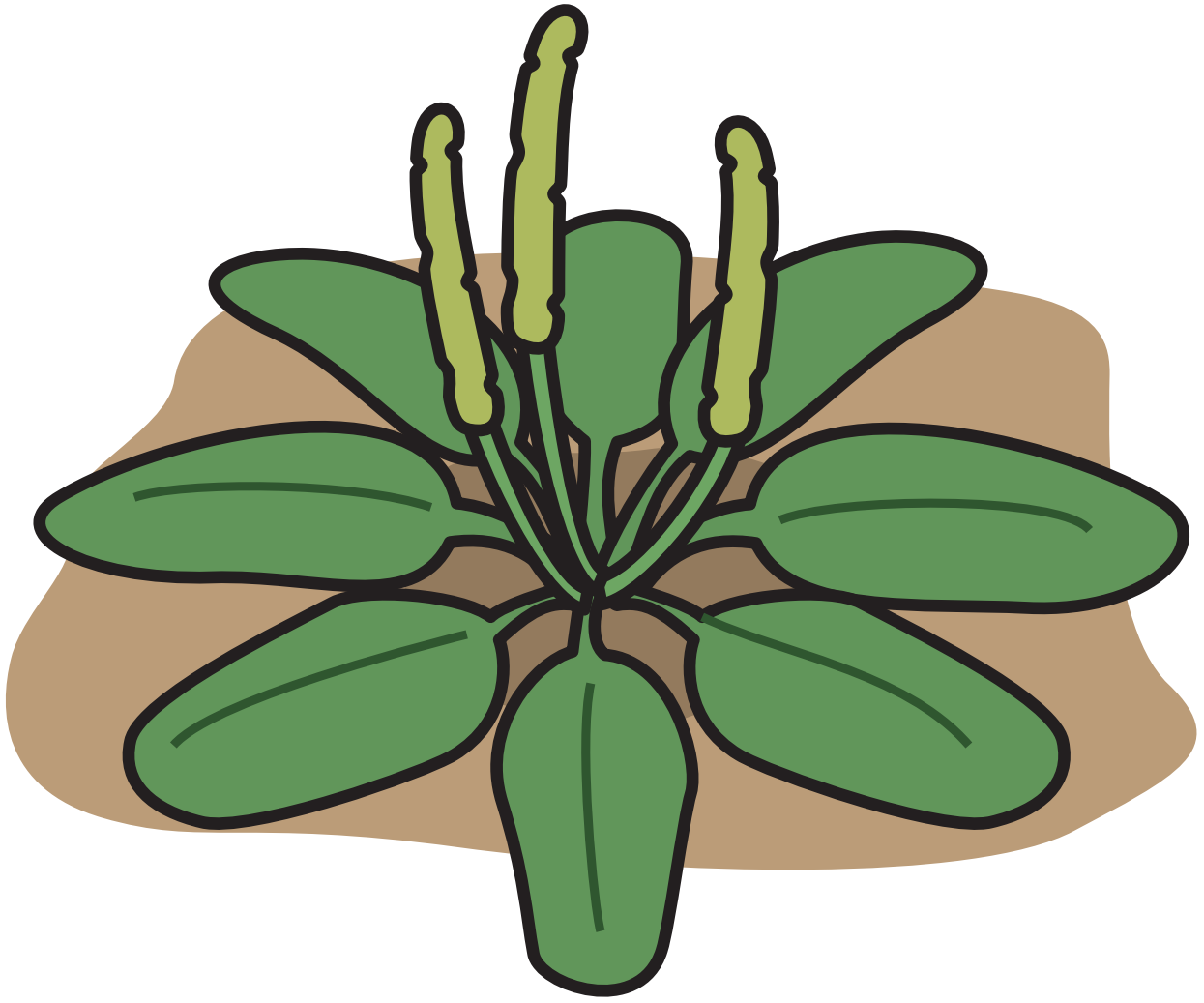

雑  
草

雑  
音

雑  
木  
林

酸



炭 酸 素  
酸 味

賛

月 日 日直

文化祭のげき

A・かちかち山

正下

B・かさじぞう



自画自賛

賛同

賛成



土



力士

保育士

士気

支

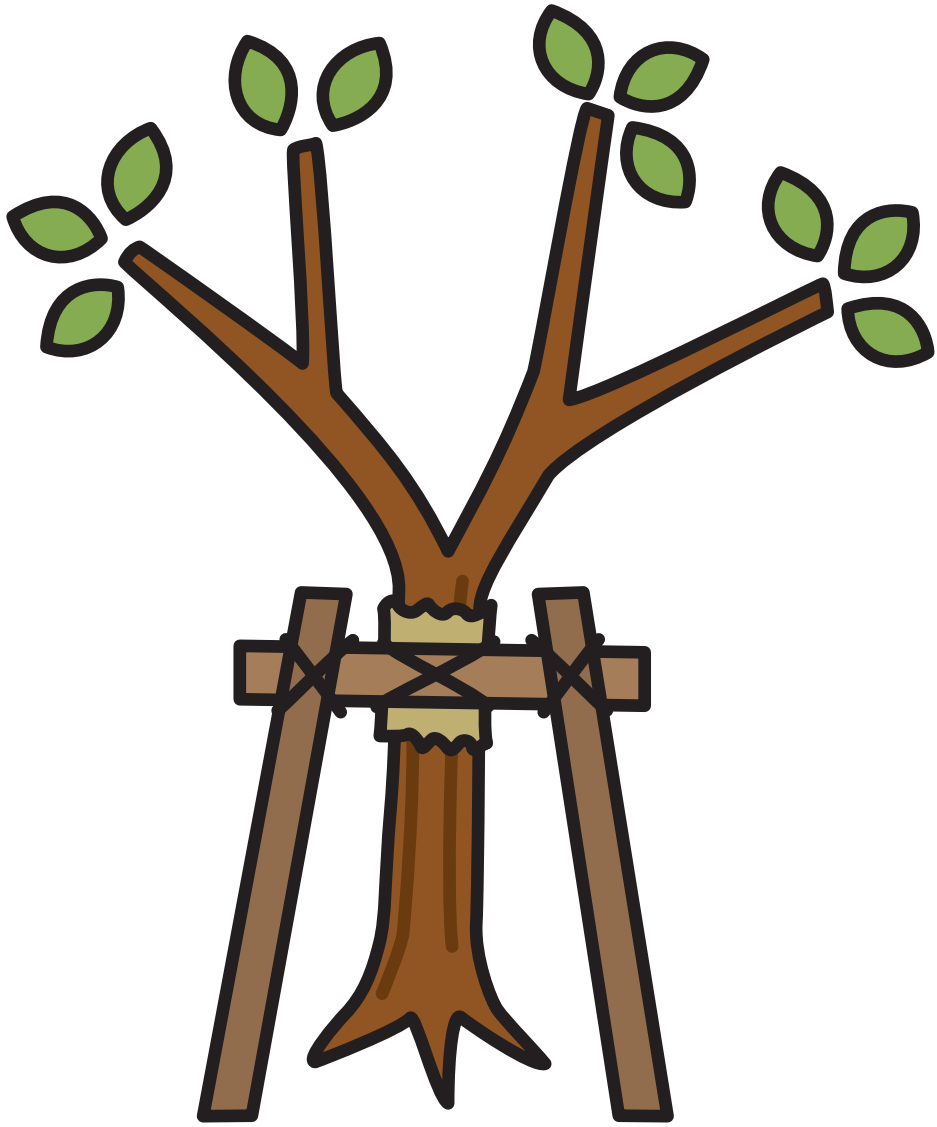

支配

支店

支える

史

794年

平安京に都が移った。

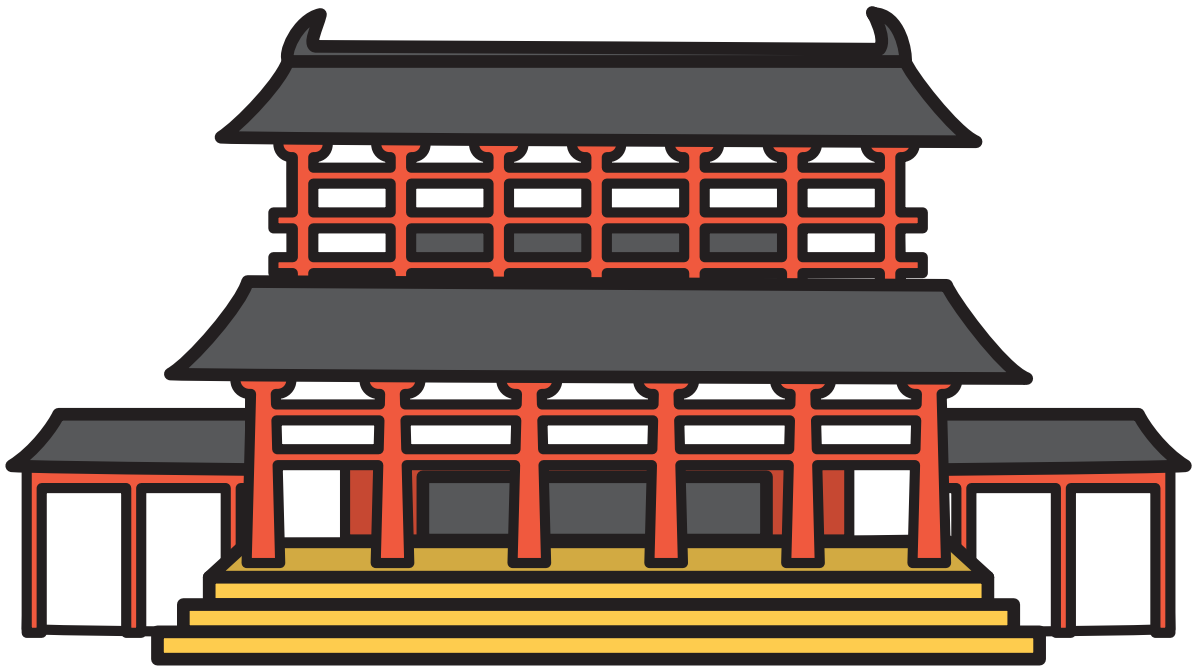

史  
実

日  
本  
史

歴  
史  
学

志

目指せ、〇〇中学！



意志

志望校

志す



枝

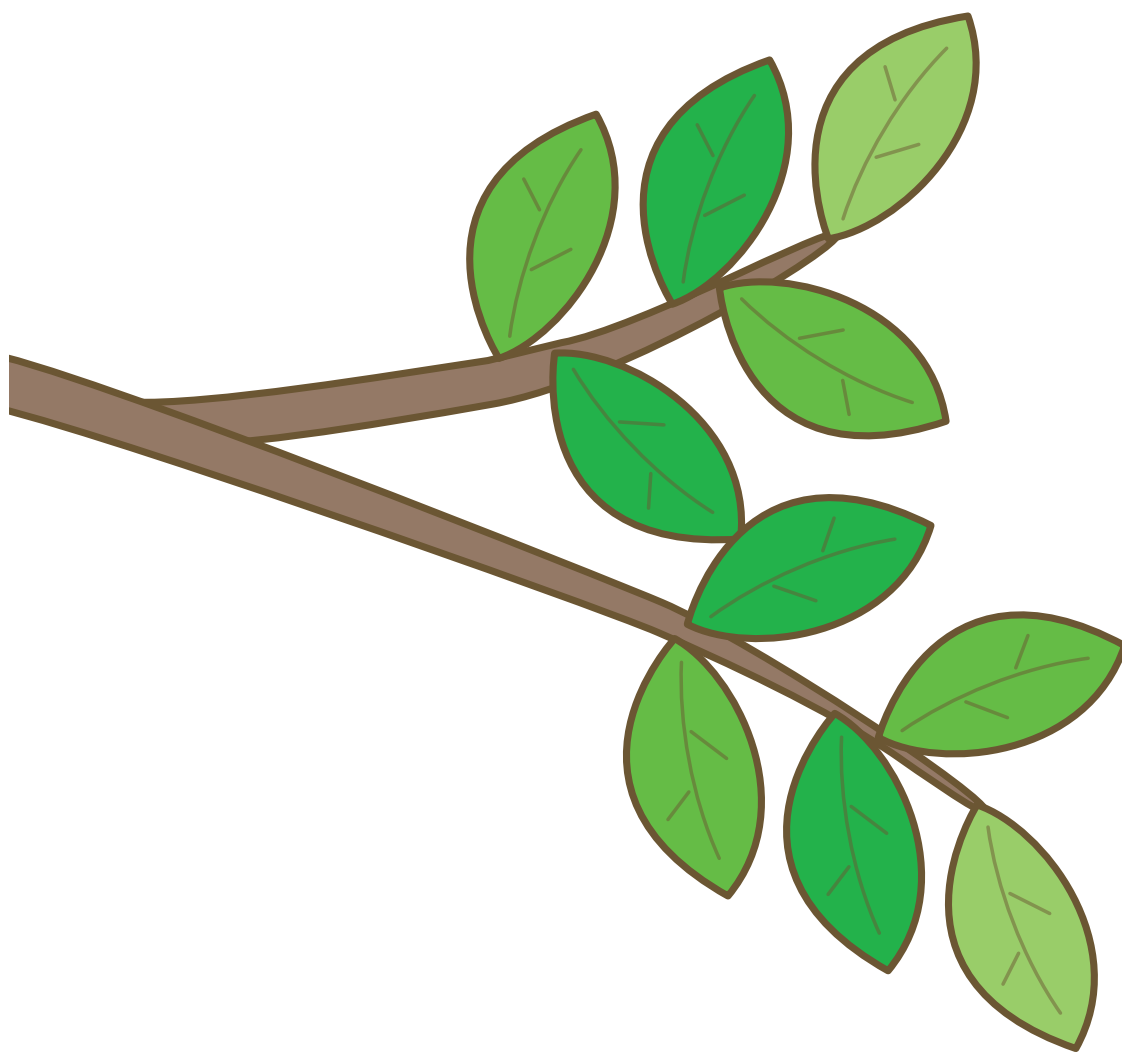

枝 枝 枝  
豆 葉

師



医  
師

教  
師

師  
弟

資



資 資 資  
産 料 格

飼



飼育 飼い主 飼う



一  
下

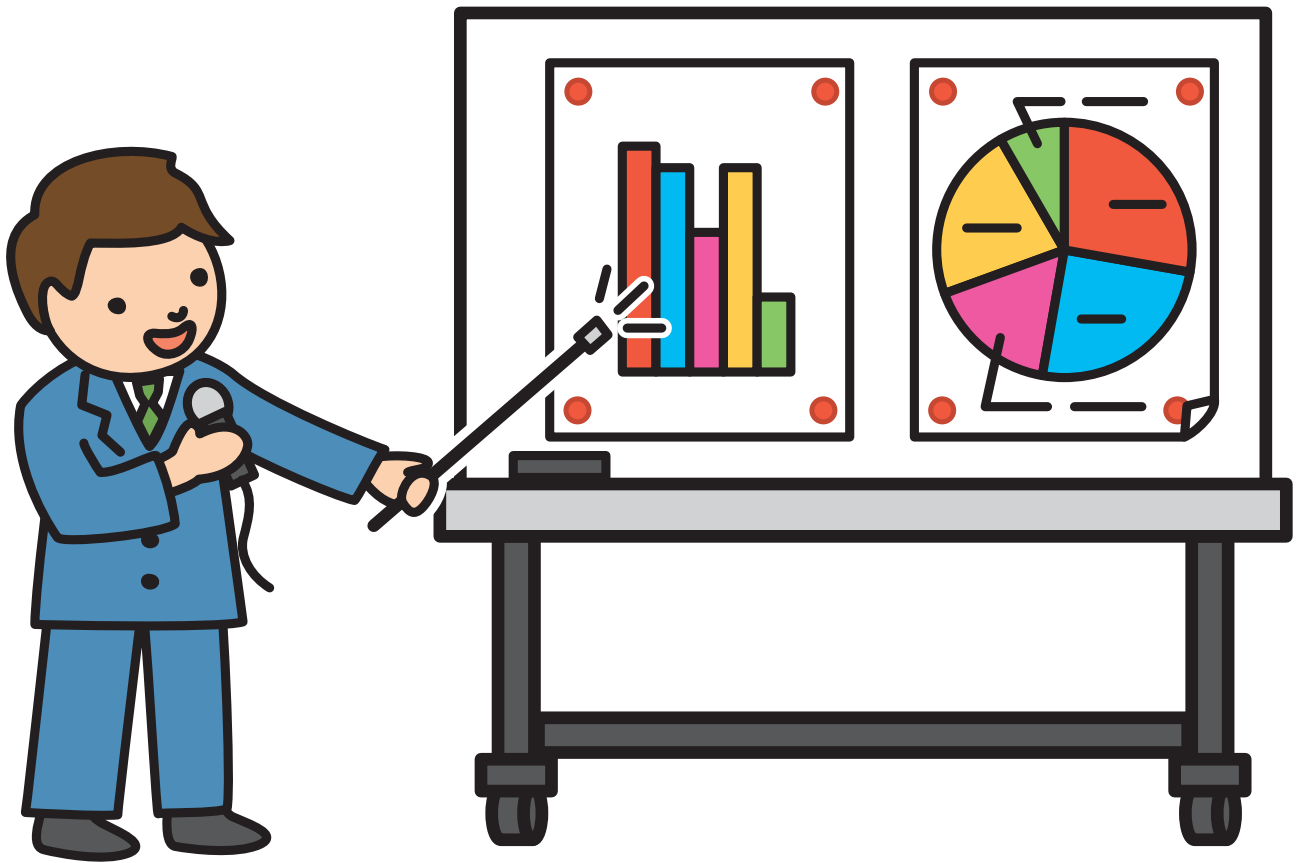

表示 指示 示す

似



似  
顔  
絵

似  
合  
う

似  
る

識



知 意 識  
識 識 別

質



物質 品質 質問



合  
音

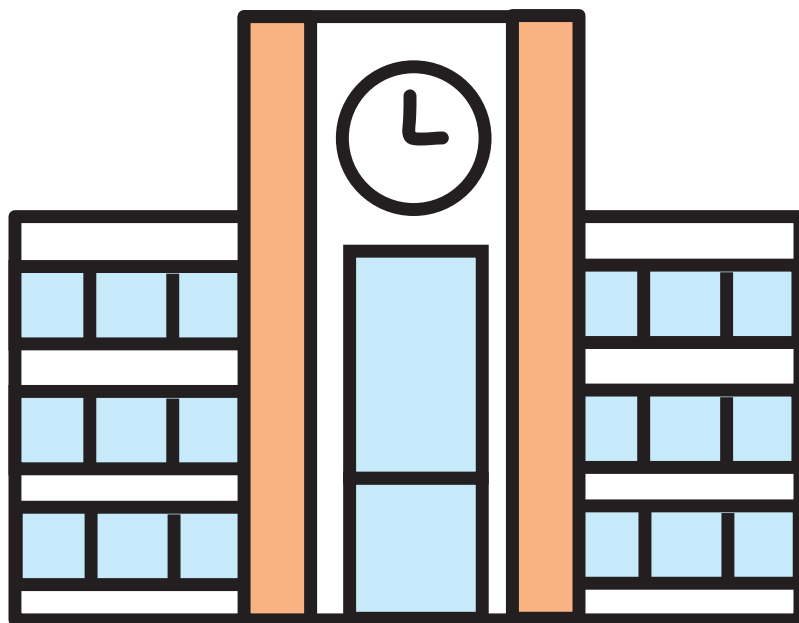

校舎

牛舎

寄宿舎

謝

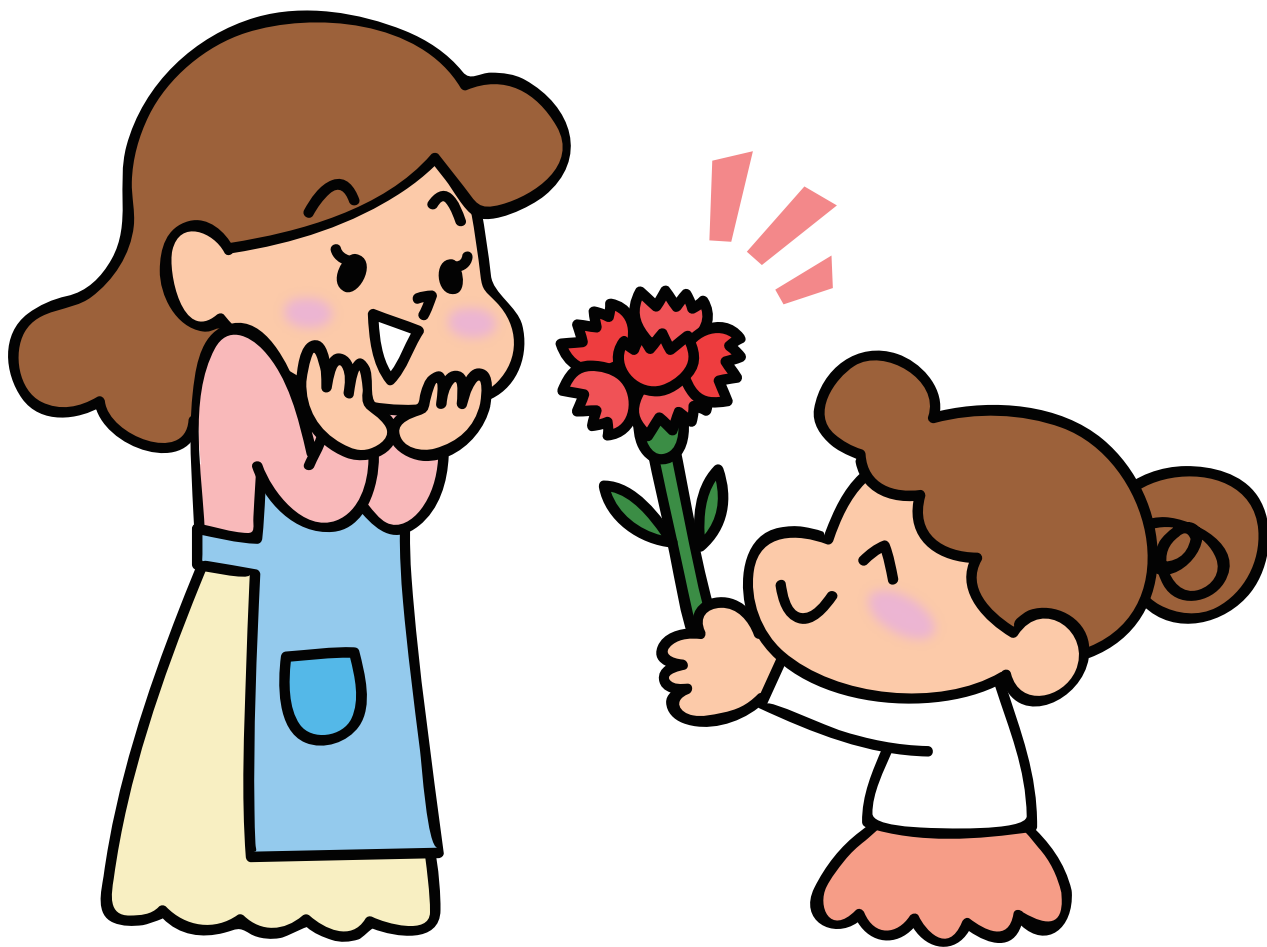

感謝

謝礼

謝意

授

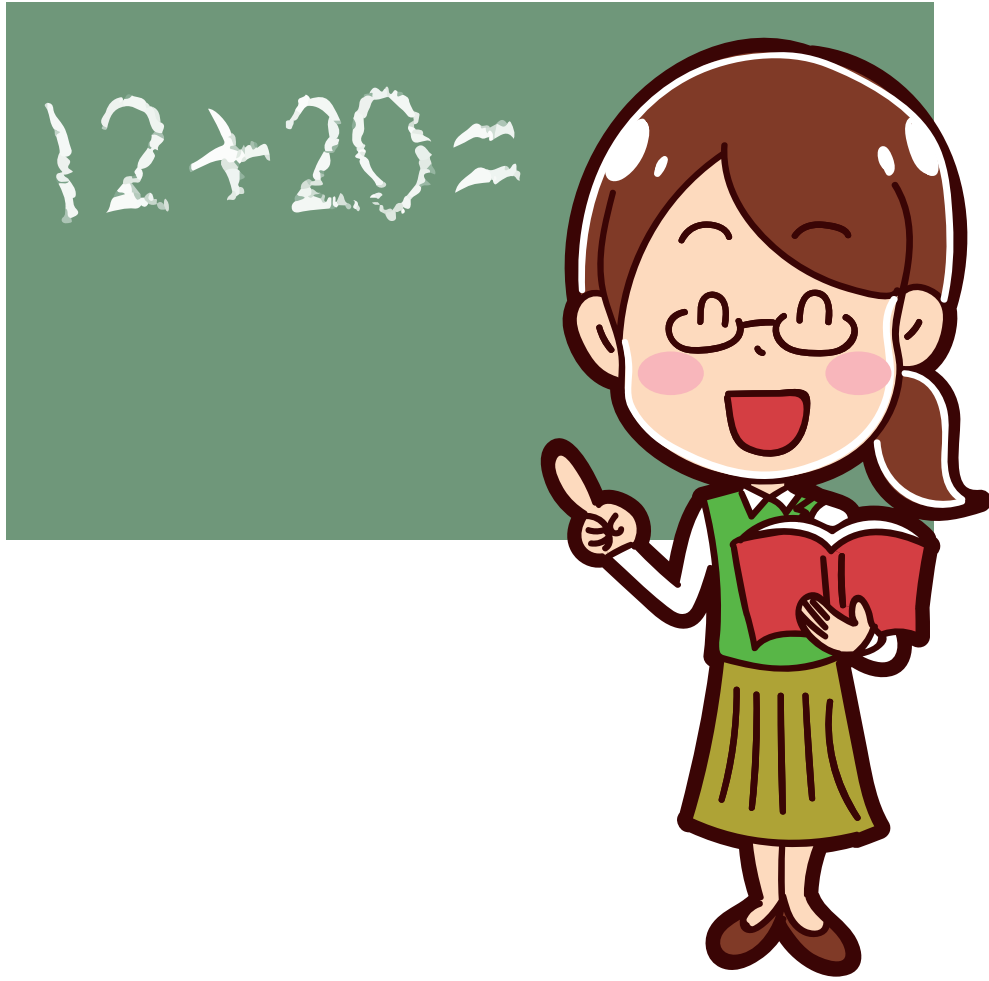

教授

授賞式

授業

修

~~終~~学旅行の  
修 計 ~~角~~  
画



修 修 修  
理 正 め  
る



迹

ねこは かわいい。  
主語 述語

犬が ワンワン ほえる。  
主語 述語

記述 述語 述べる

術



美術 手術 学術

準

お た ん じ ょ う び

お め で と う



標  
準

準  
決  
勝

準  
備

序

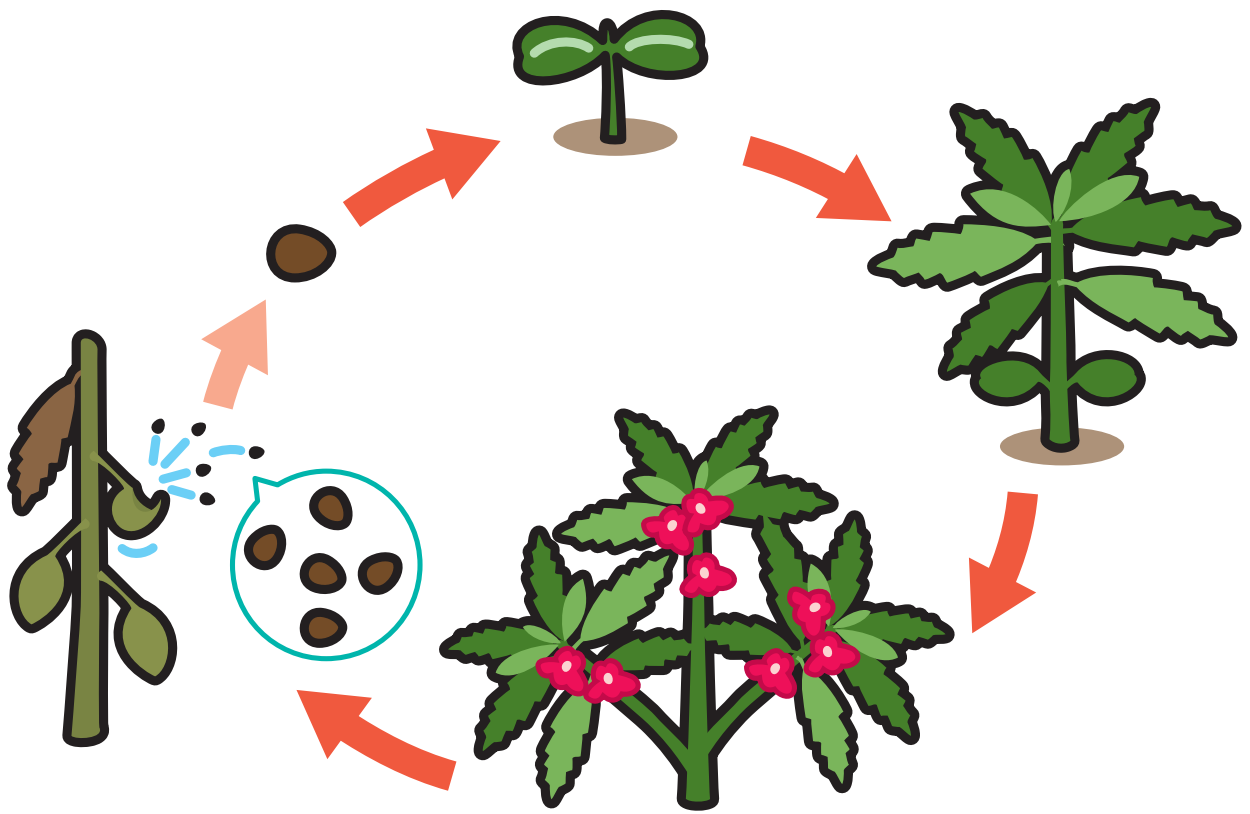

順序 序文 序曲



指

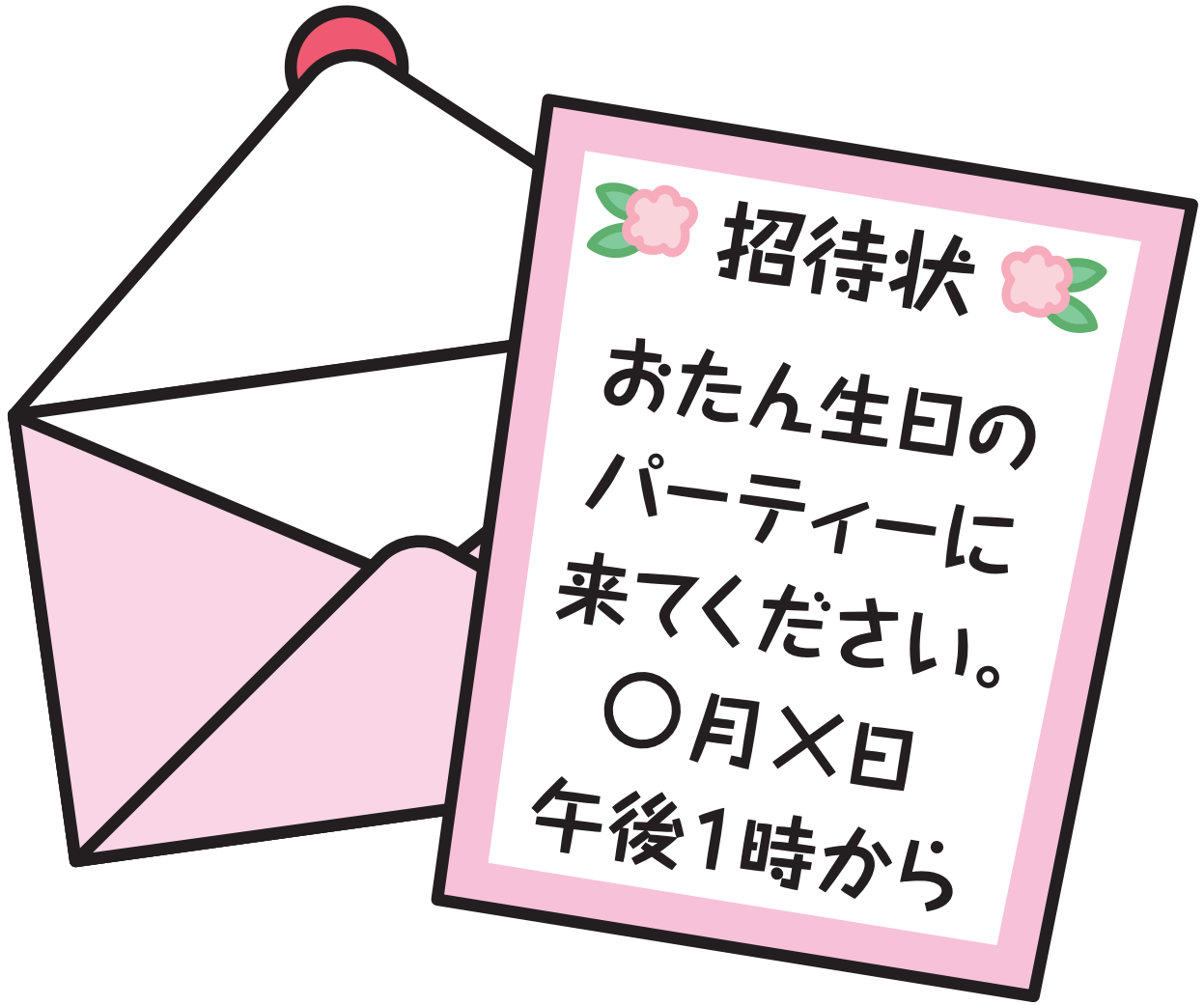

招待 招集 招く

証

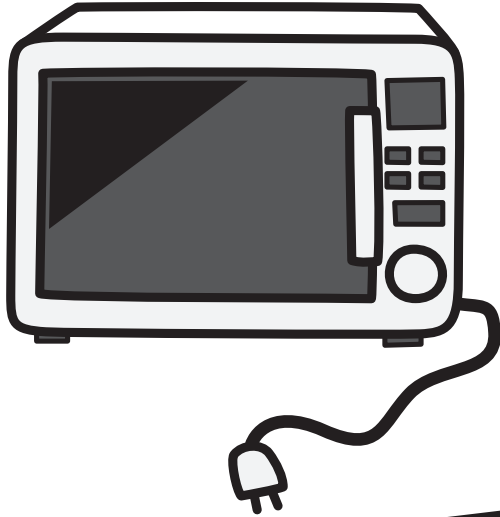

**保証書** 大切に保管してください。

品番：XXXX-XXX023

お買い上げ日 年 月 日	〇〇デンキ 20XX.■■.▲▲ ■■■■
保証期間：1年	

# 保証書 証人 証明

象

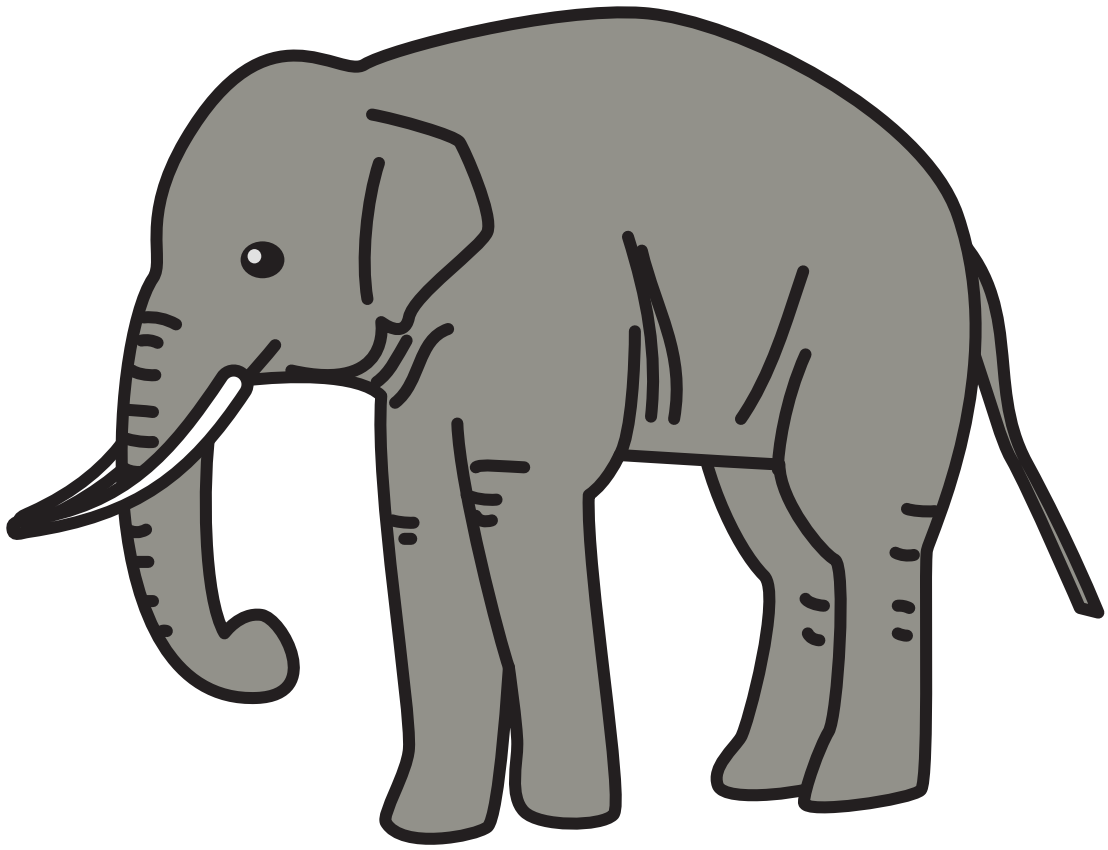

象

気象

象形文字

賞

# 賞状

金賞

〇〇〇〇さん

あなたは防犯  
ポスターコンクール  
において優秀な  
成績をおさめ  
られました。

学校長



# 賞状 金賞 入賞



夕  
森

にほんこくけんぽう  
日本国憲法

〔第二十五条〕

すべて国民は、  
健康で文化的な

最低限度の生活を  
営む権利を有する。

条文

条約

五か条

状



年賀状  
形状  
状態

常



常  
に  
日  
常  
平  
常  
心

備

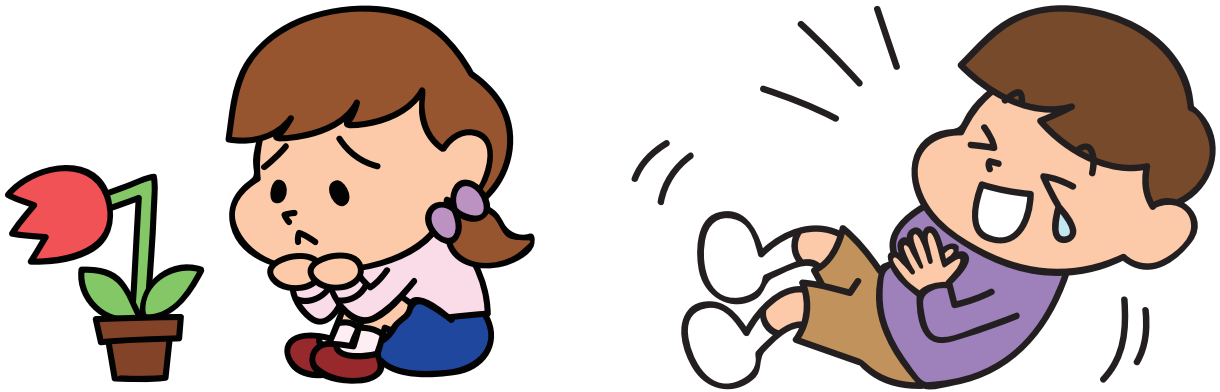
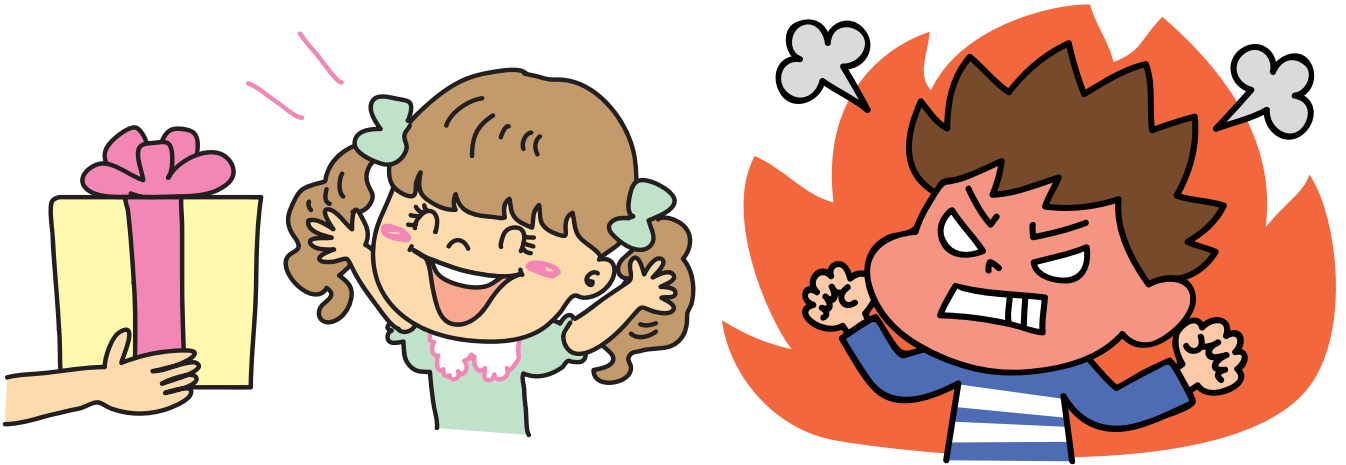

感情 情熱 情け



織

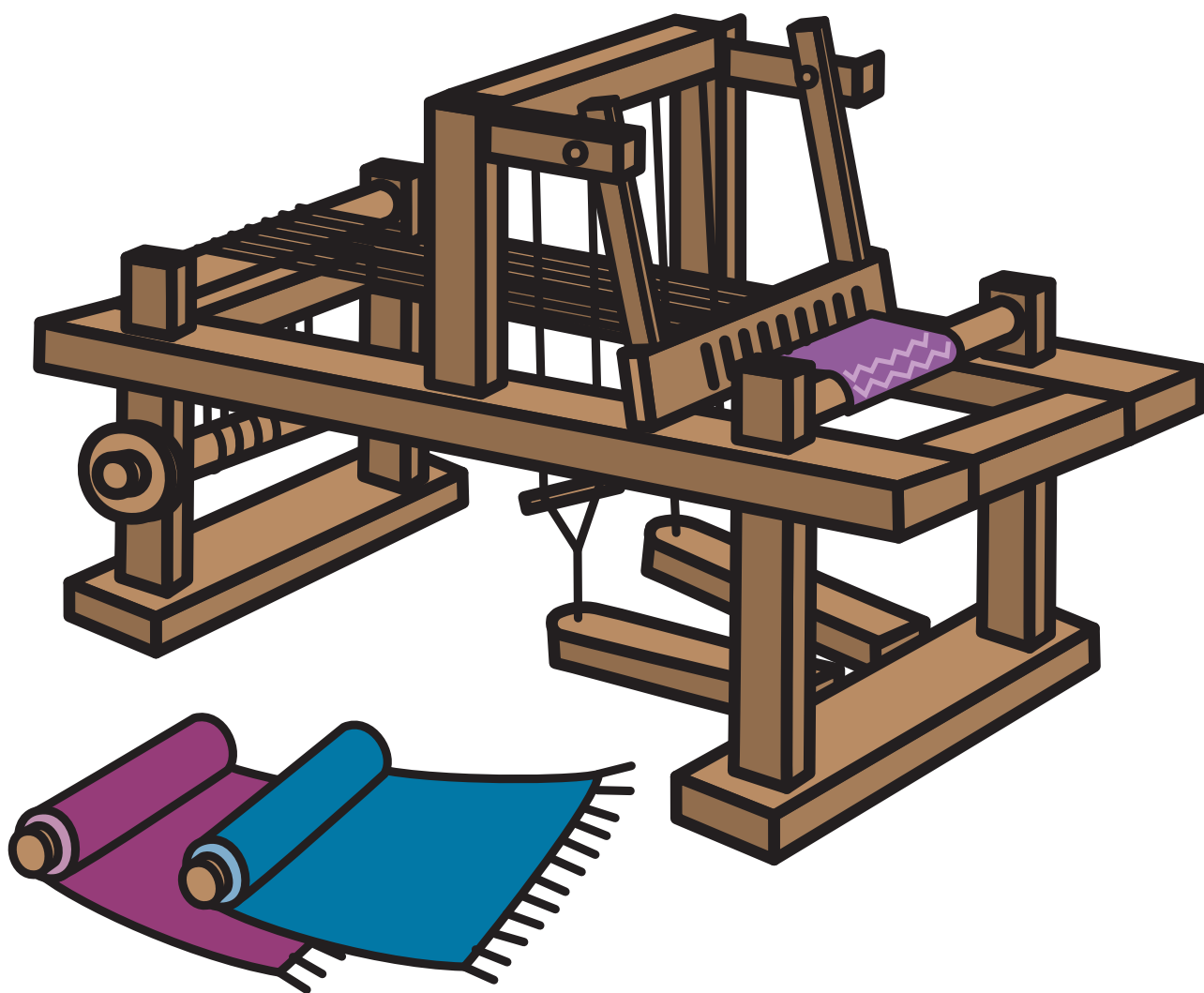

組 織 織  
織 物 る

職



職  
人

職  
員  
室

職  
業

篩



規 制 制  
制 約 作

性

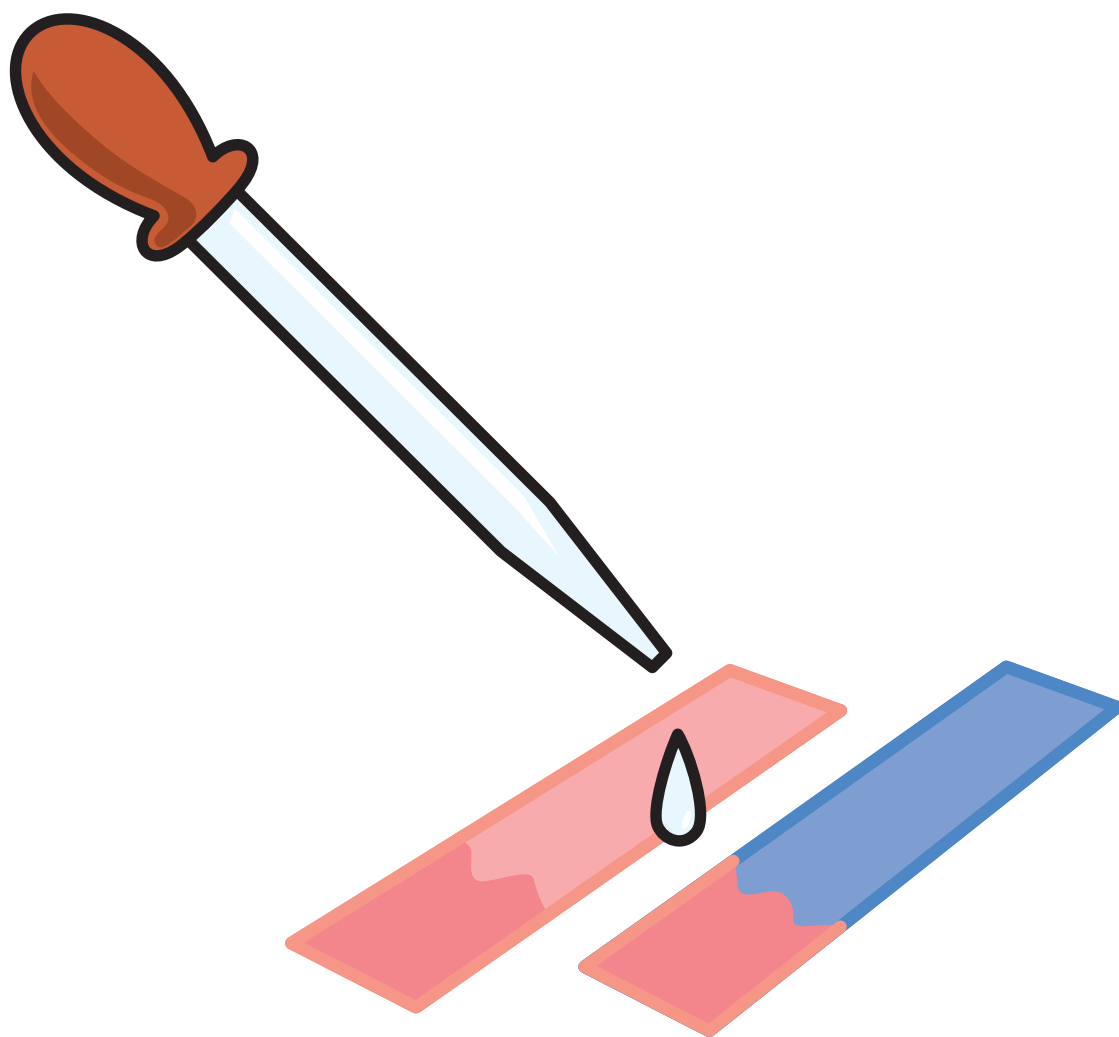

可能性  
酸性  
性格



政

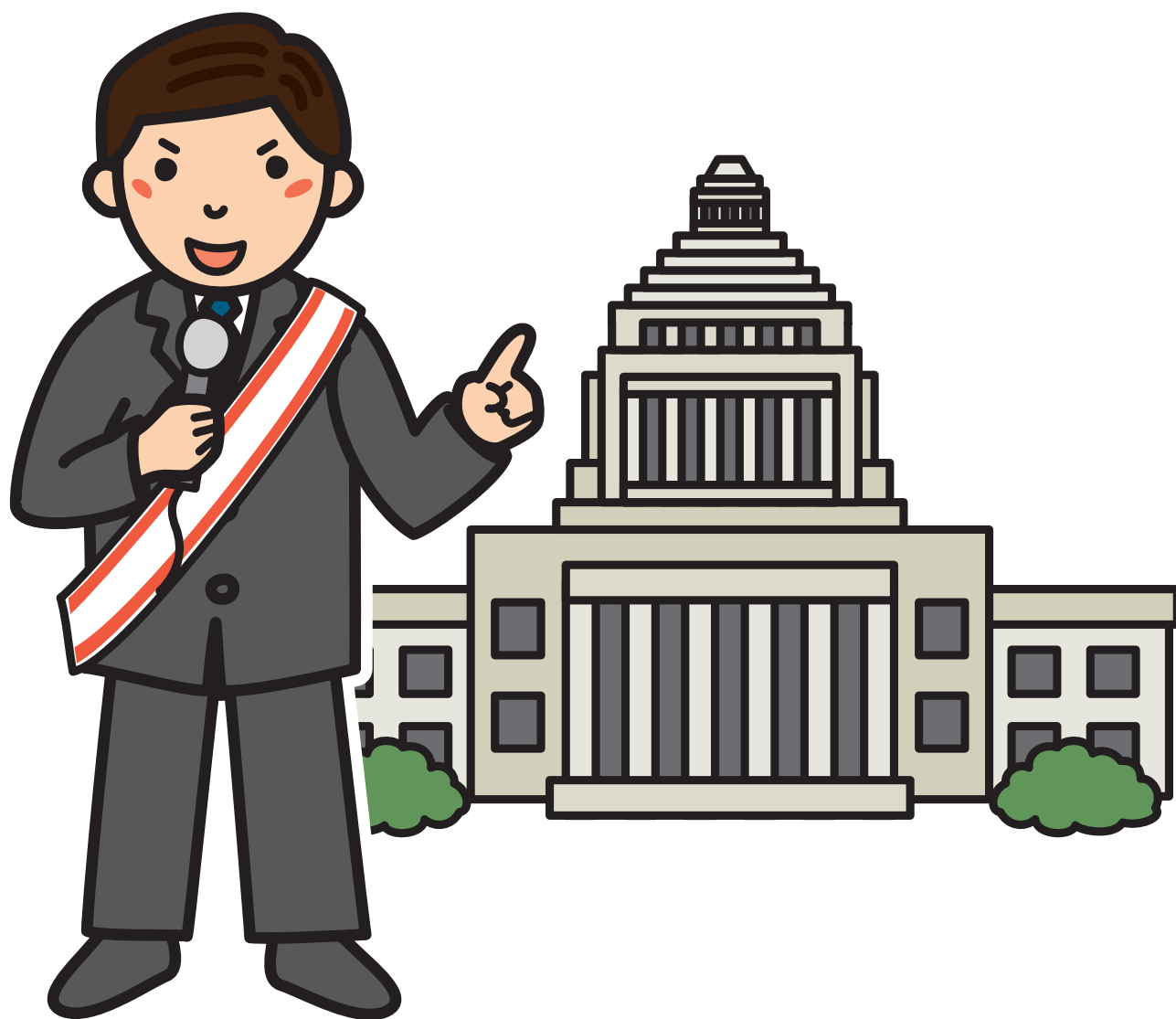

政治家  
政府  
国政

勢丸



大 勢 勢  
勢 力 い

米糲



精製

精神

精を出す

製



鉄製 製品 製造



税

●●文具店

領収証

20XX年■■■月▲▲日

ノート	100円
消しゴム	80円
えんぴつ	60円

---

小計	240円
----	------

消費税 10%	24円
---------	-----

---

合計	264円
お預かり	300円
おつり	36円

消費 減 税  
税 税 金

賈

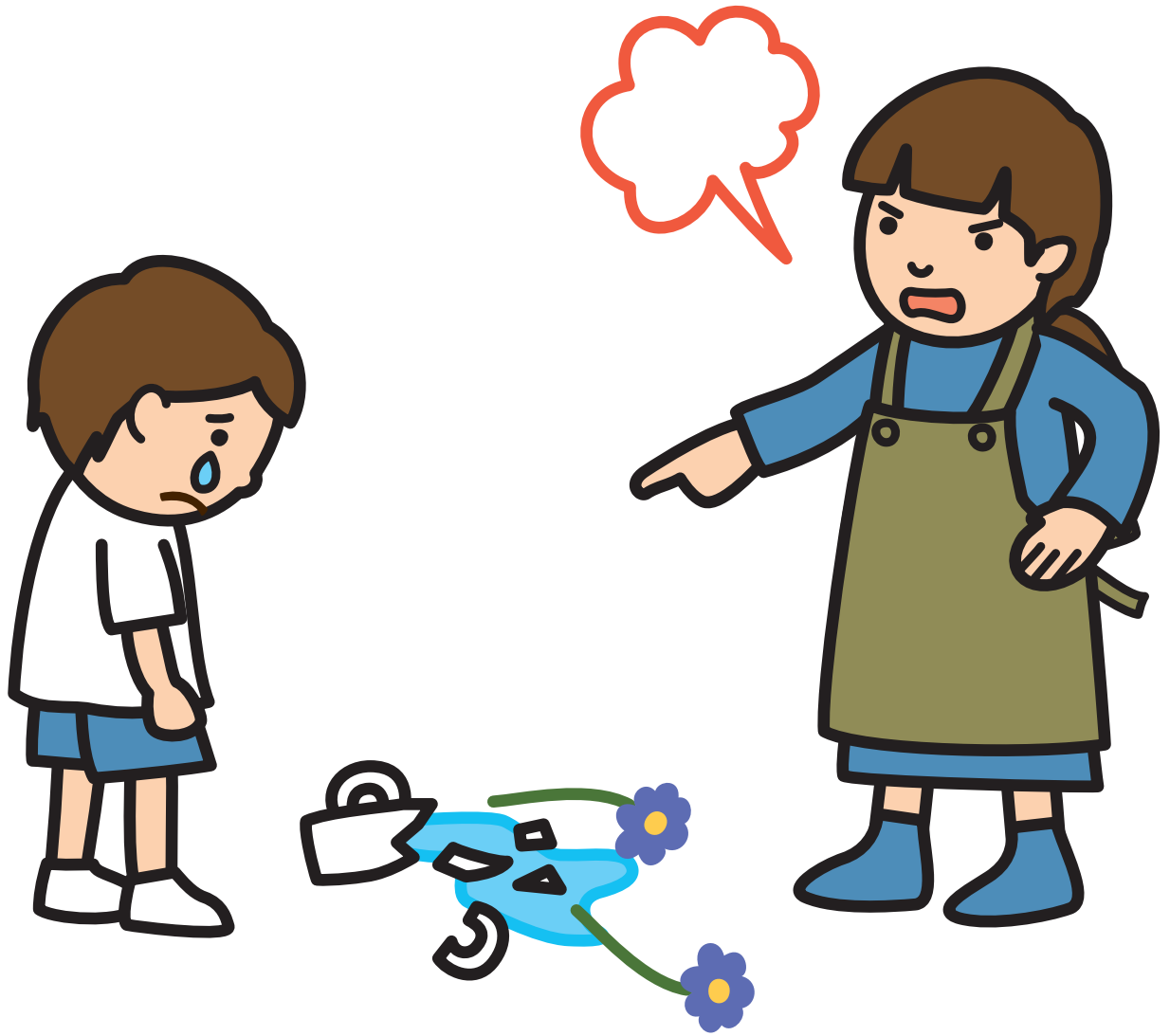

重責

責任感

責める

糸貫



# 成績 実績 功績

探

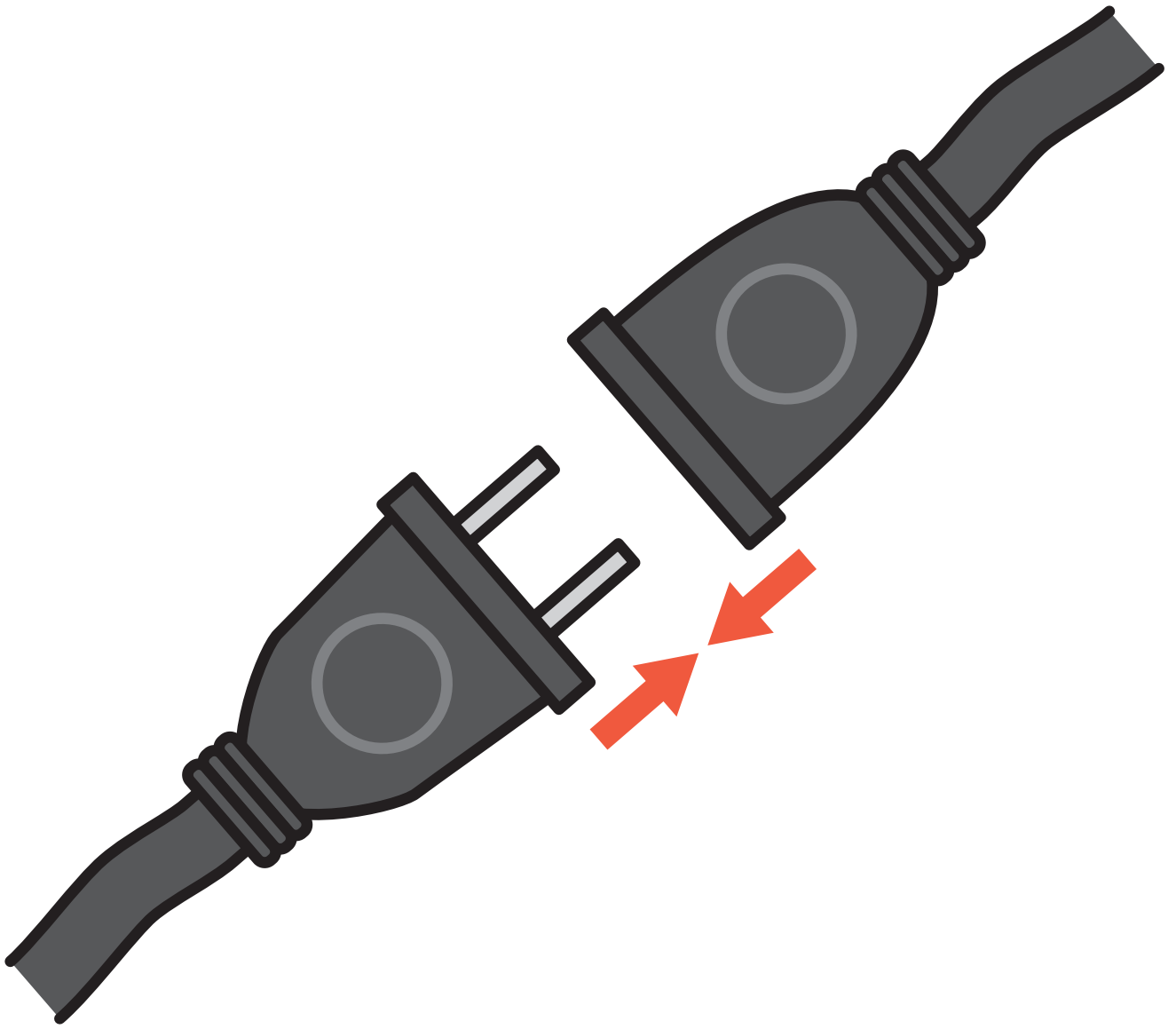

直接接続



音殺

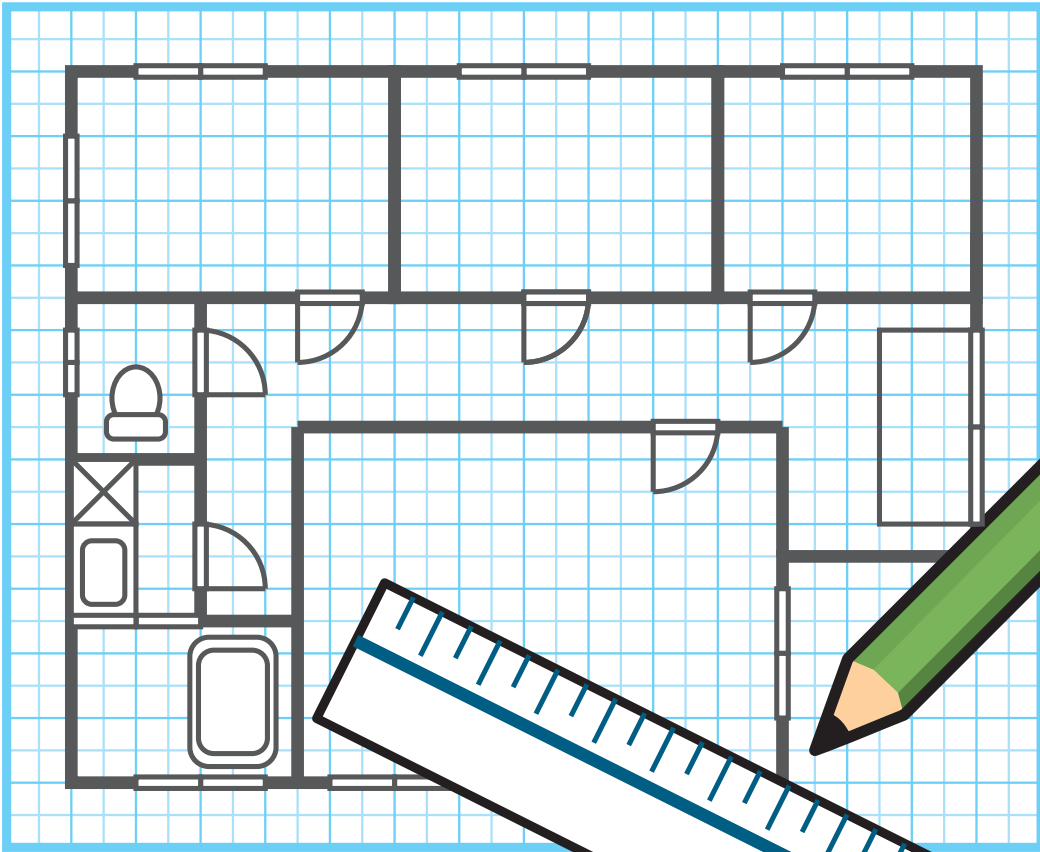

設置 設計 設ける

絶



気絶 絶対 絶える

祖

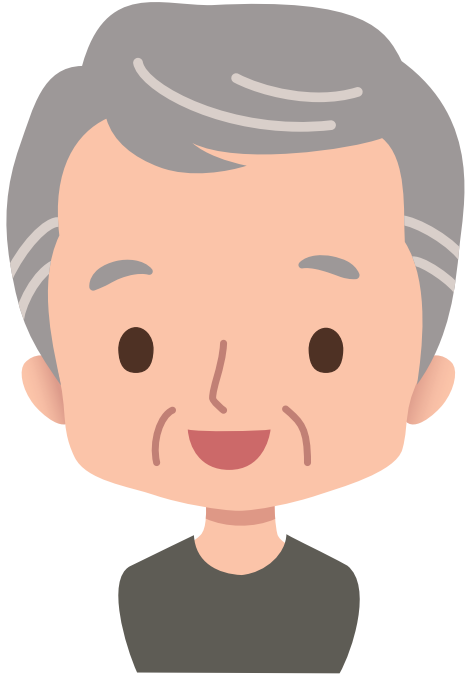

祖  
父  
母

祖  
先

祖  
国

舞

綿 98%

ポリウレタン 2%



水 質 素 材  
素 素 材



糸心

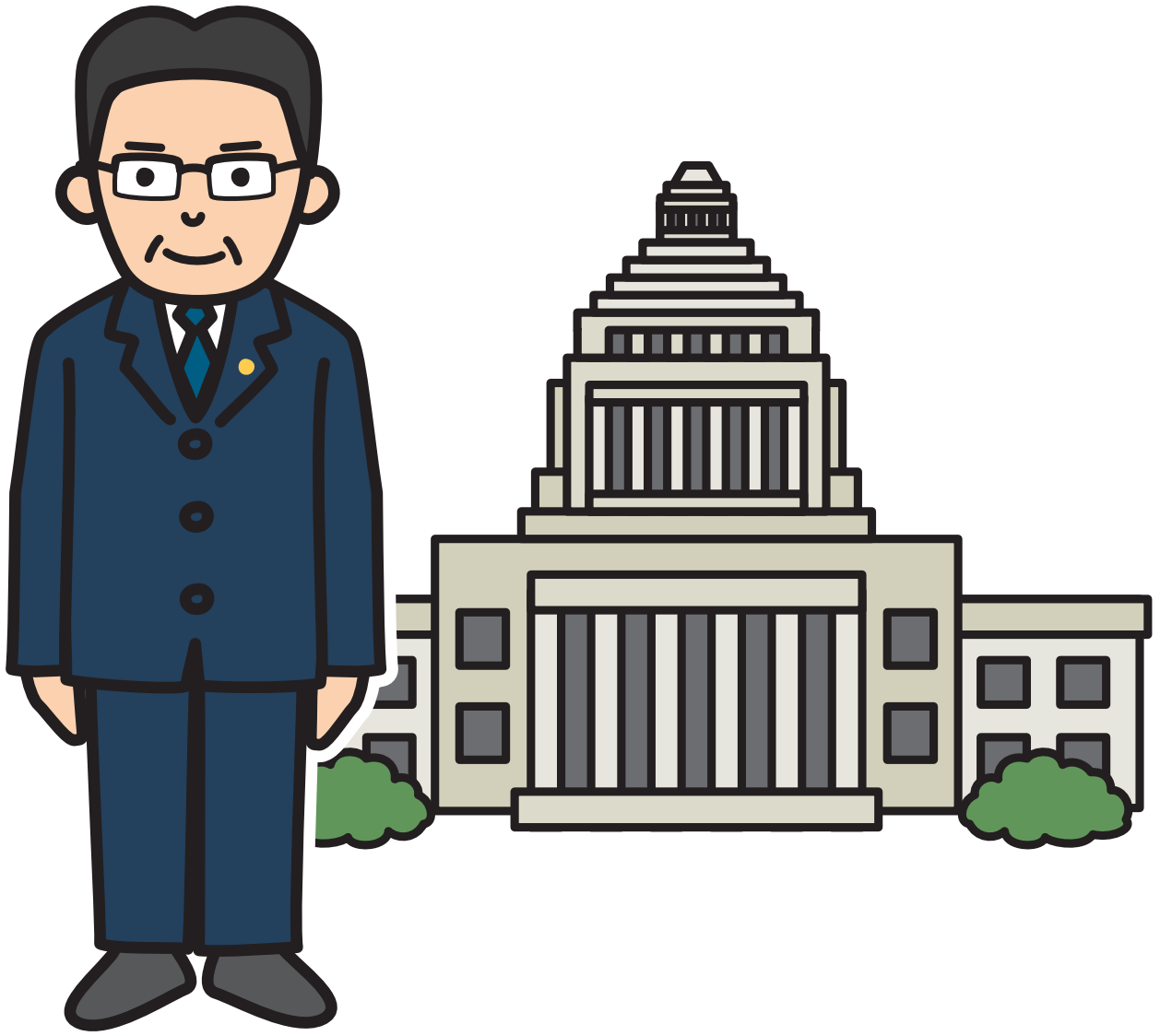

総  
理  
大  
臣

総  
力

総  
合

造



改 造 造  
造 花 造  
造 る

像



銅 想 画  
像 像 像

増



増減

増す

増える



貝削



規則 反則 法則

測

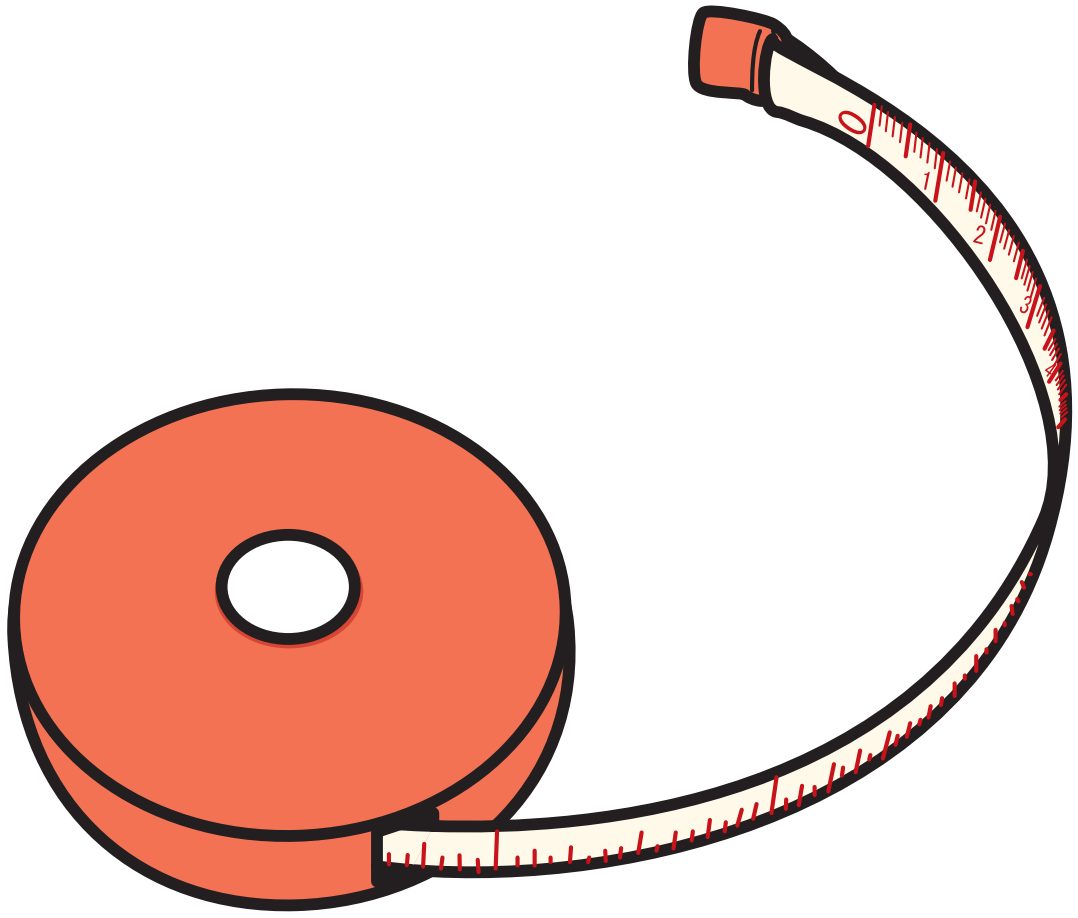

予測 測定 測る

属

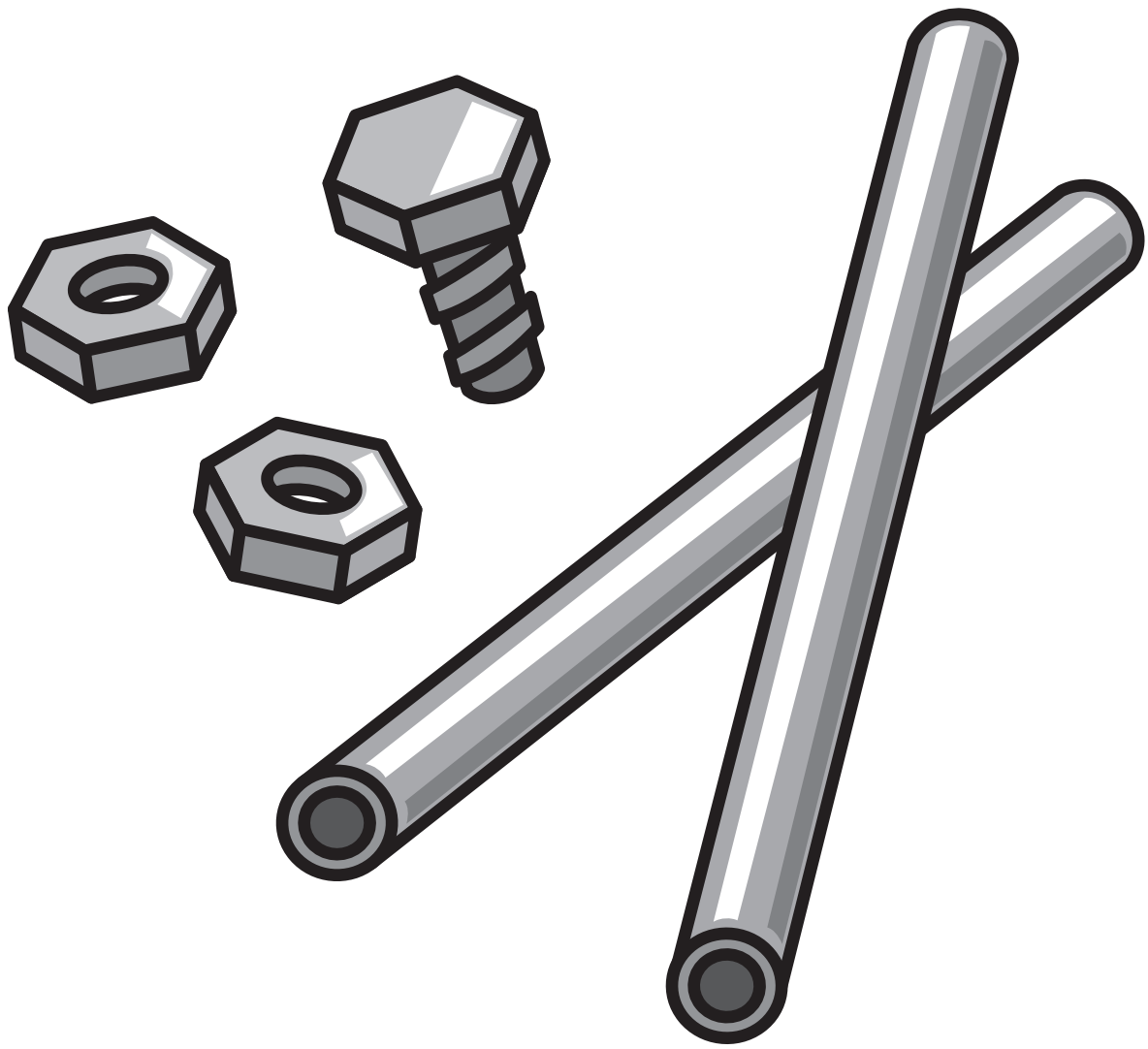

所属

金属

属する

率

雨になる**確率**は、  
80パーセントです。



税率 確率 率  
率 いる



損

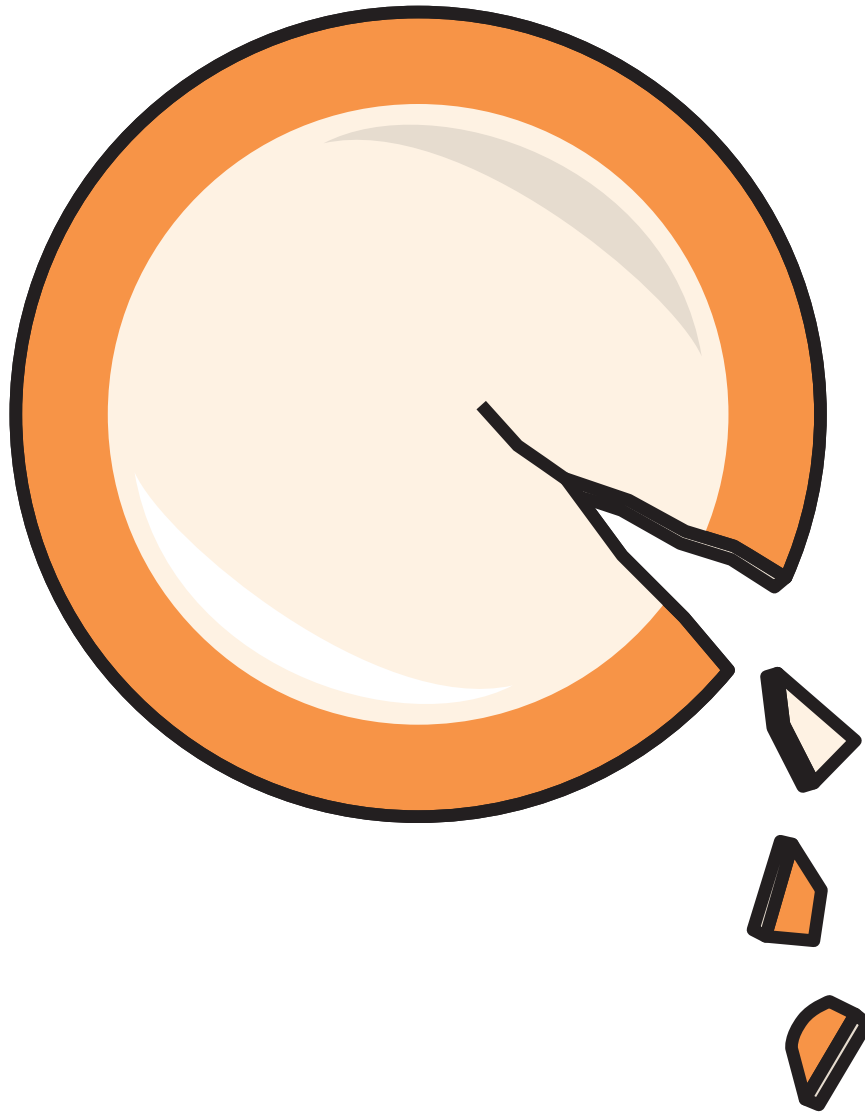

破損

損害

損をする

貸

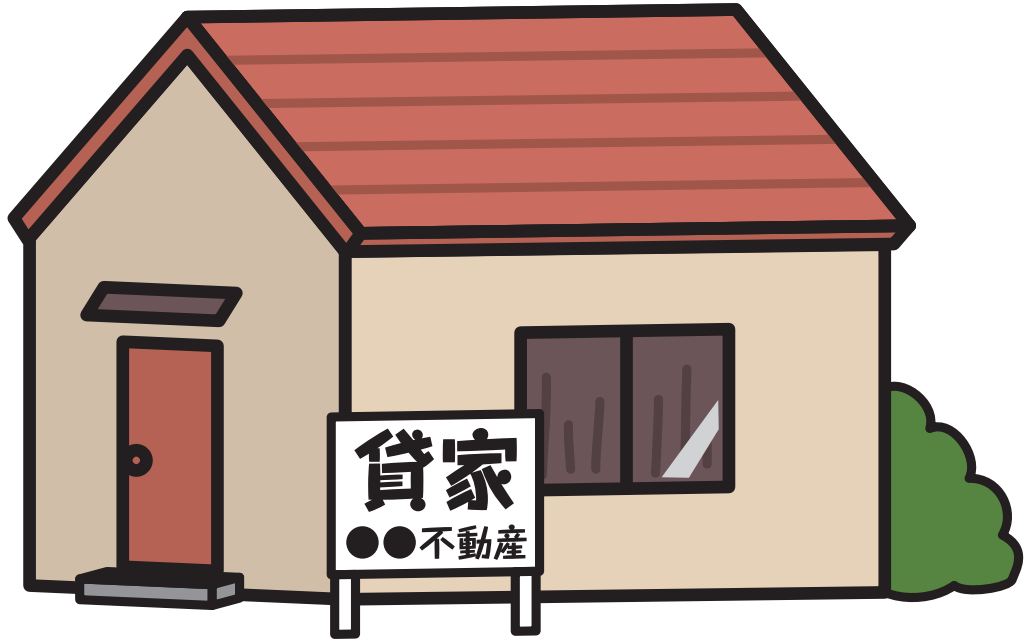

貸家

貸し借り

貸す

能



実 状 態  
態 態 度





一 団 団  
団 体 結



断



決 断 断  
断 定 断  
断 断 断

築



建 新 築  
築 築 築  
築 築 築

貯



貯水

貯金箱

貯金

張

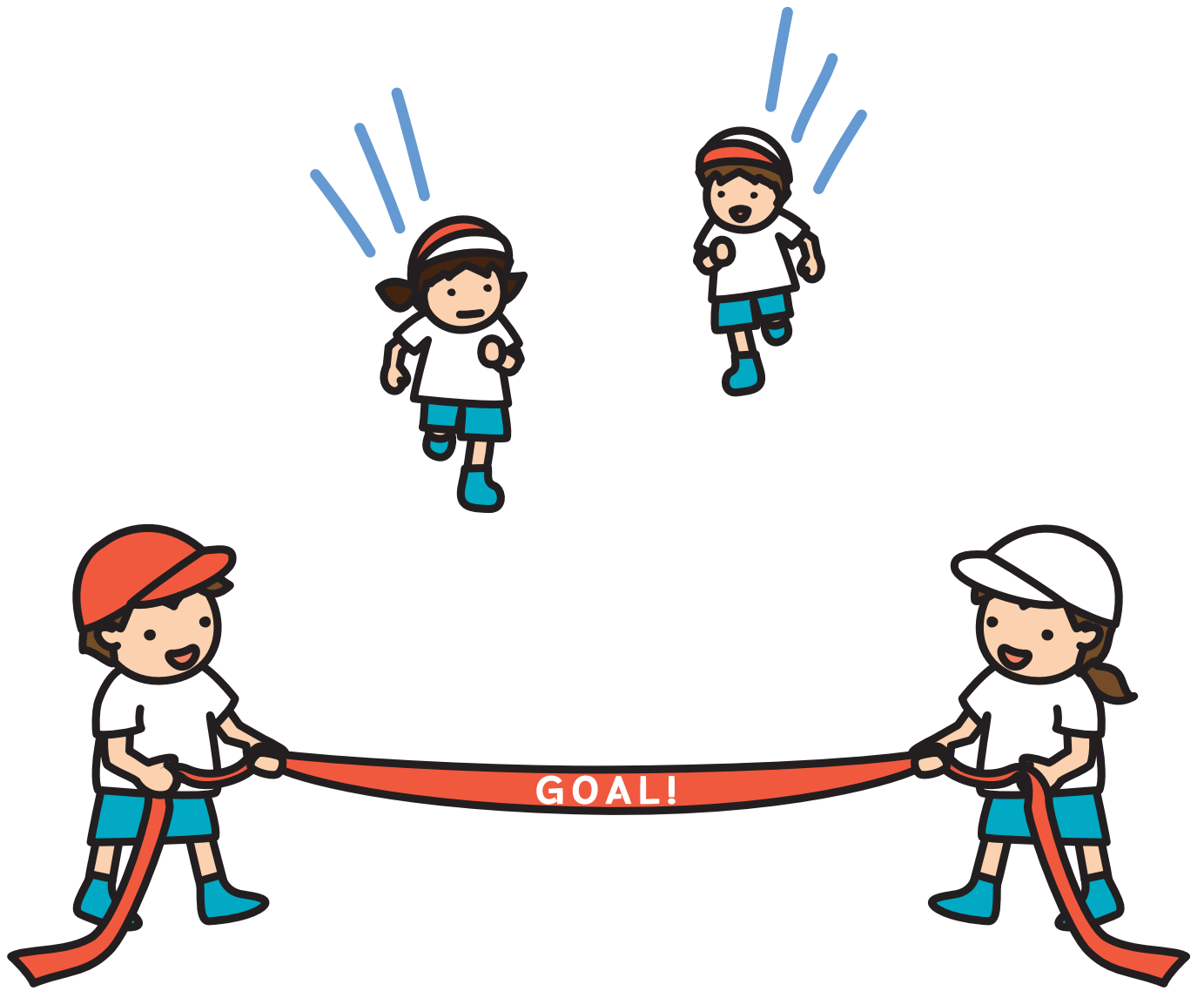

出張 主張 張る



信

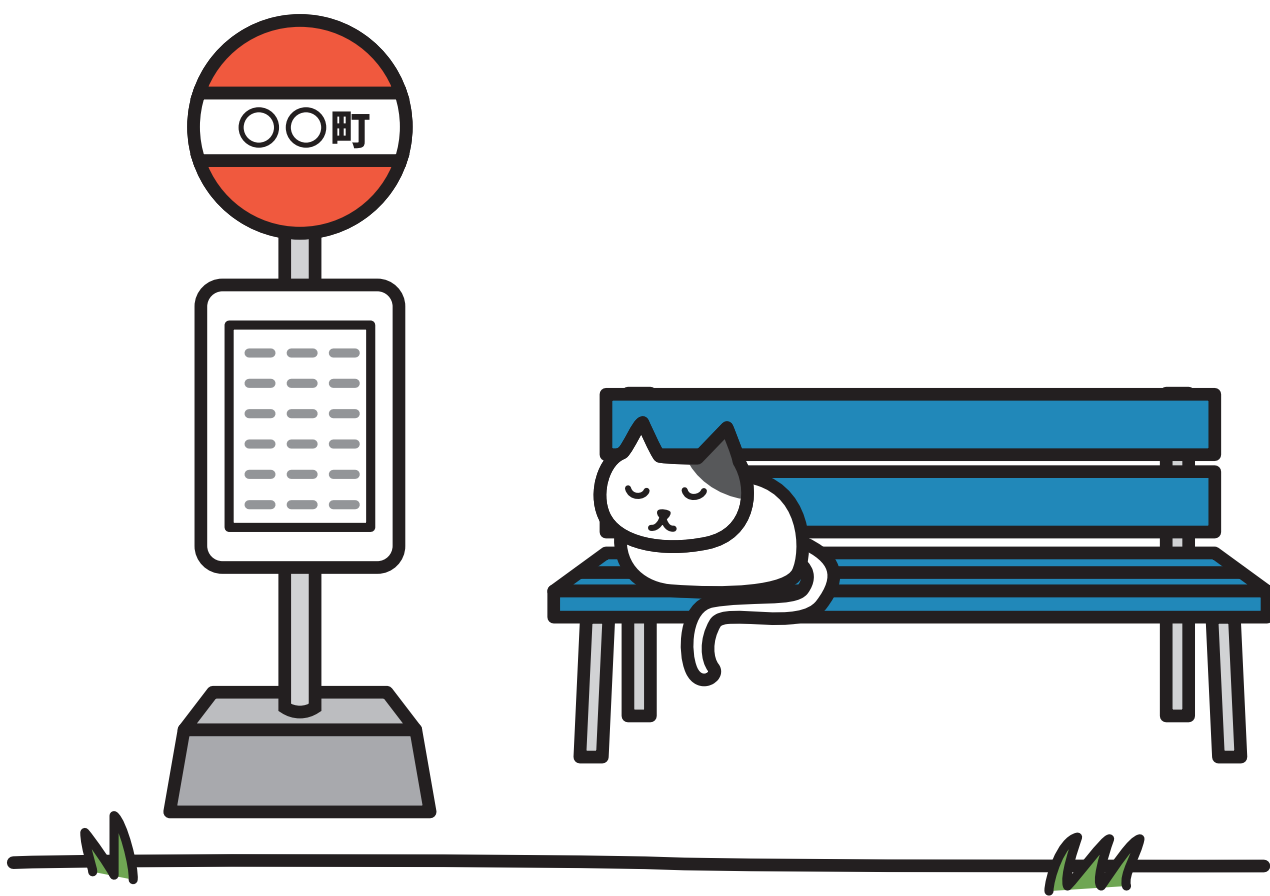

停留所

停車

停電

掘



提  
示

提  
案

提  
げ  
る

程

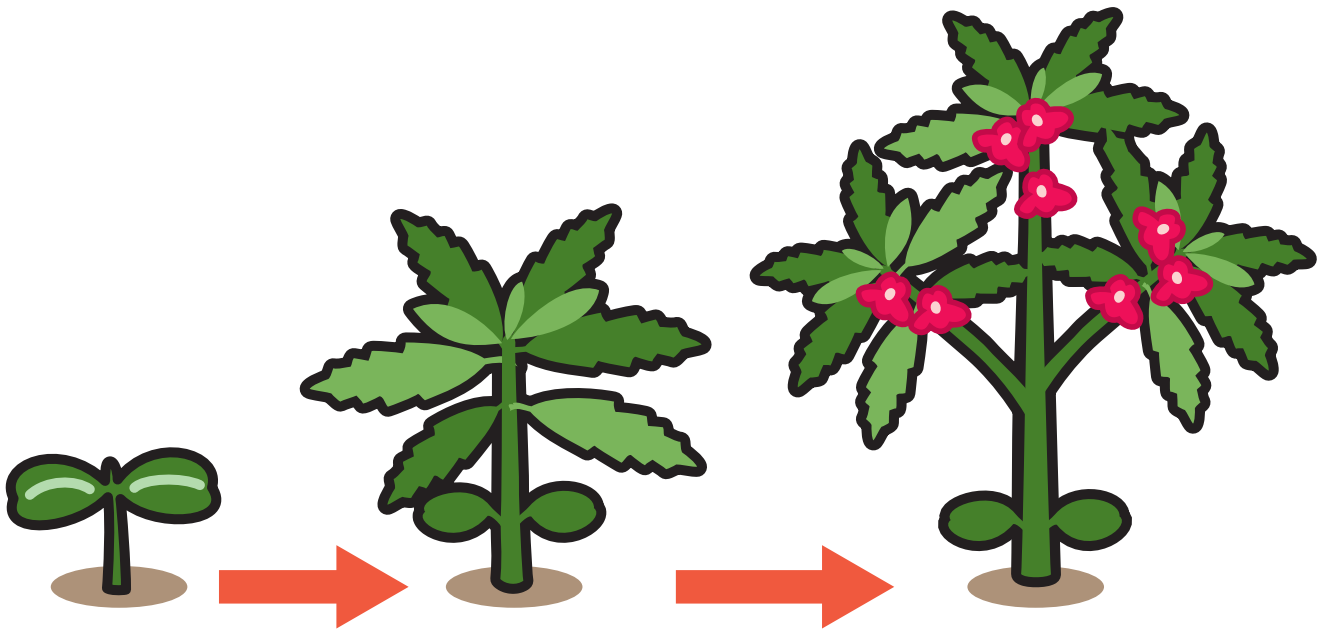

音 過 程  
程 程 度

適

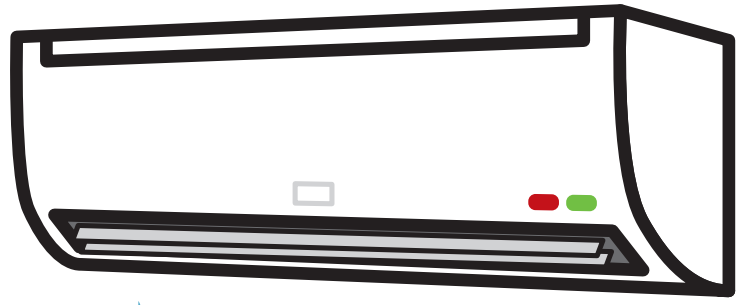

最適

適切

適温



統

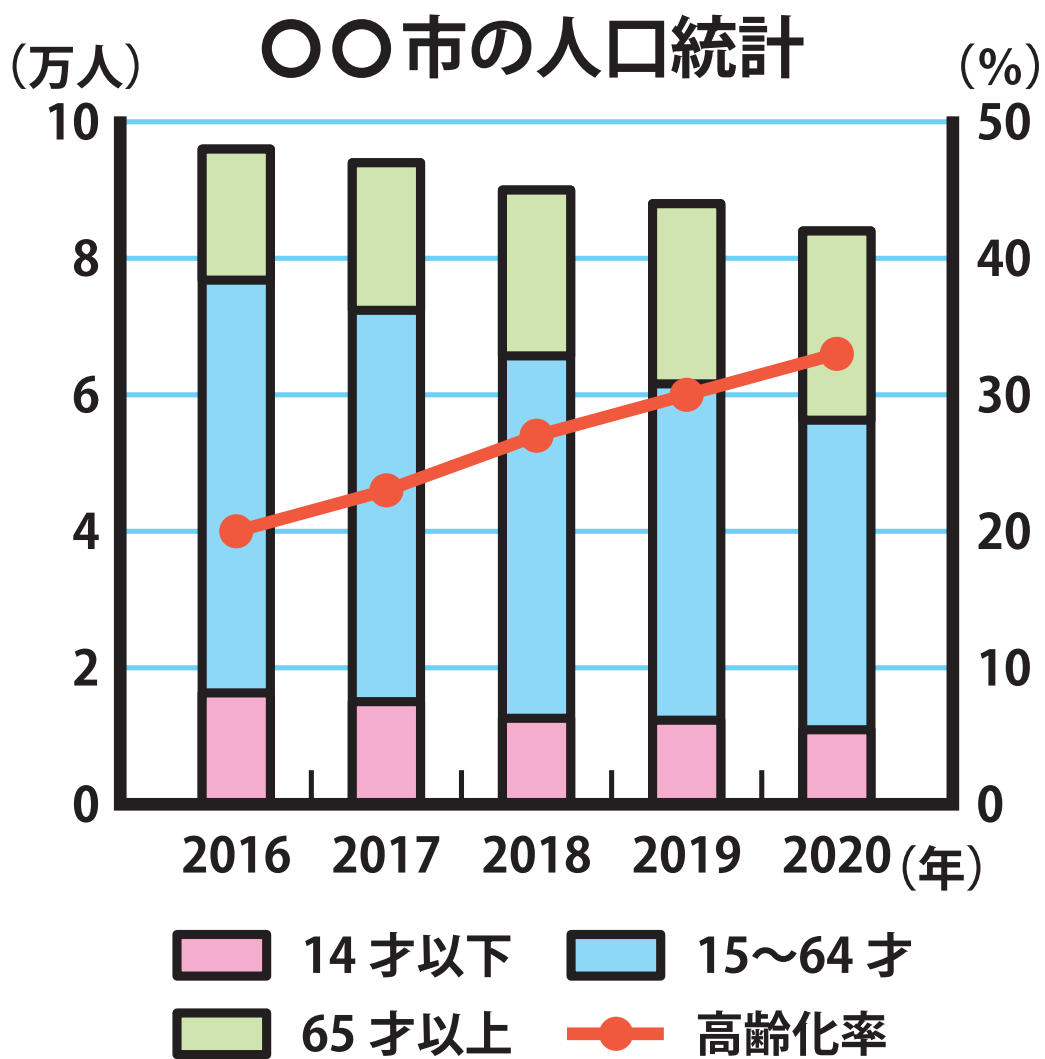

伝 統 統 率 統 計

堂



議事堂  
食堂  
堂々

金剛



青銅 銅貨 銅メダル

道

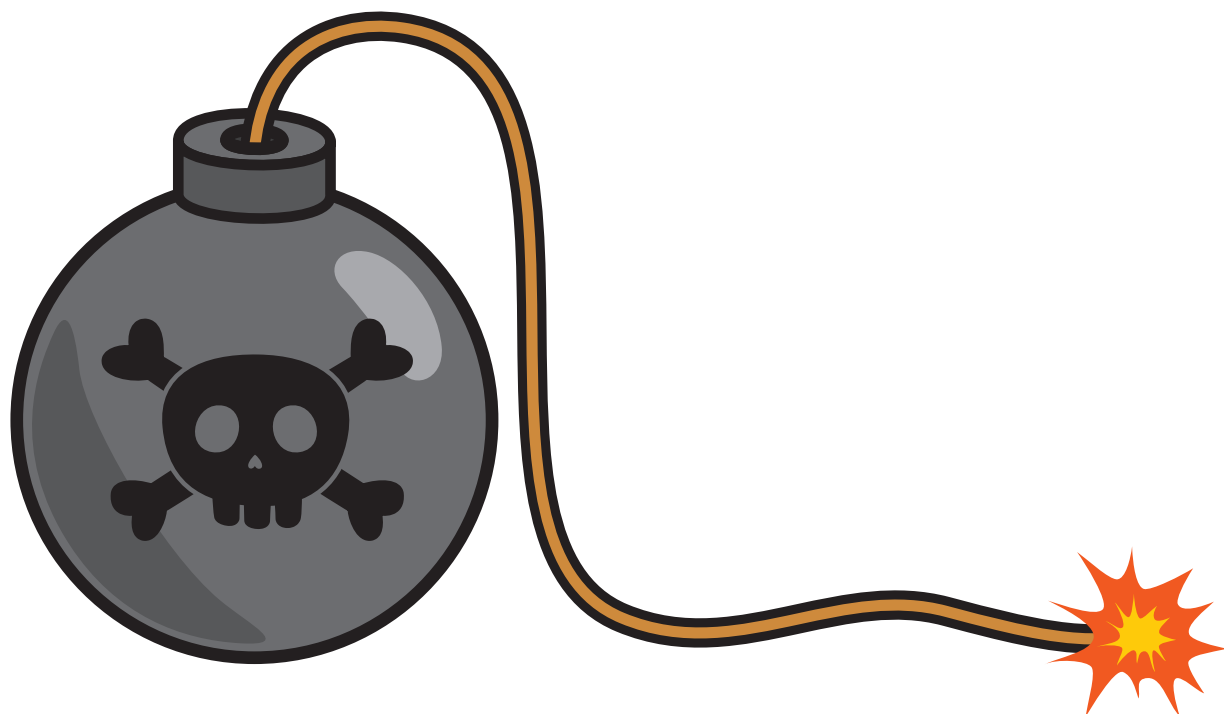

指  
導

導  
火  
線

導  
く



御



得点 得意 得る

舞



消毒 毒薬 毒

独



単 独 独  
独 自 り  
言

任



責任 任務 任せる



燃 祭

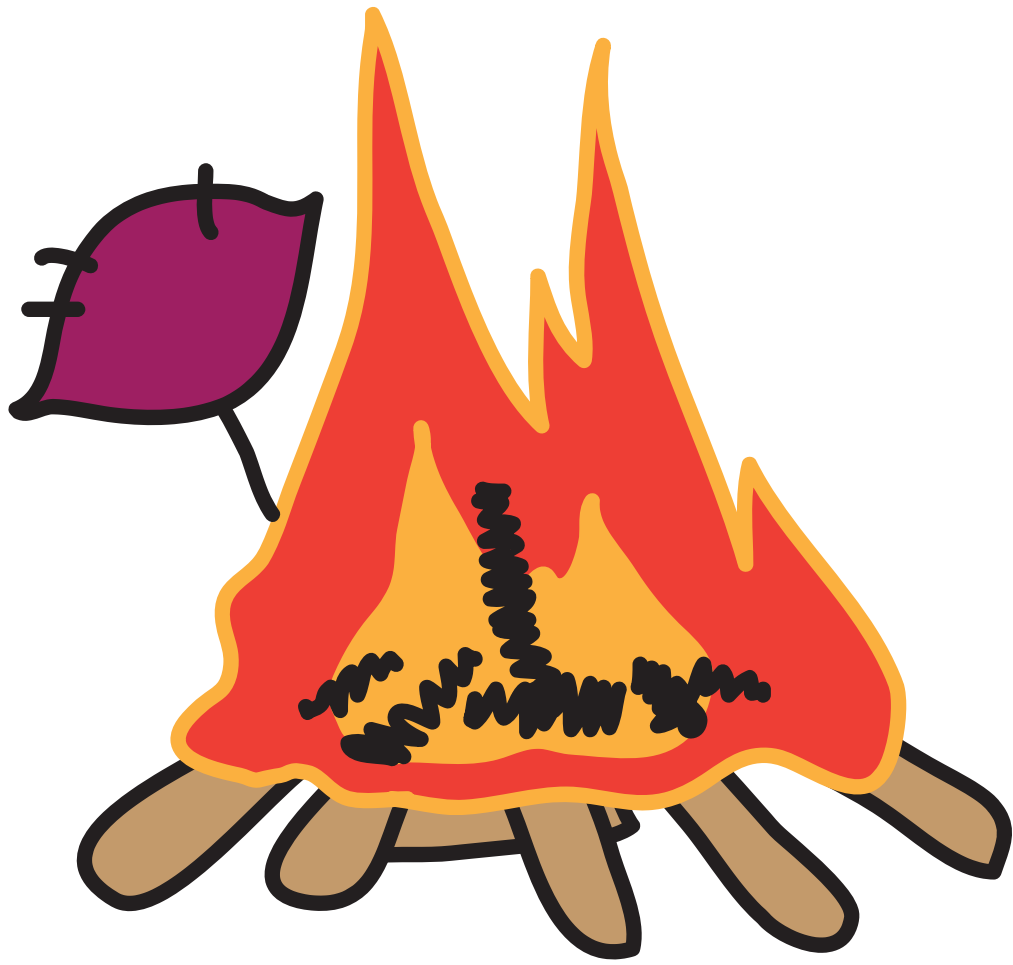

可燃ゴミ

燃やす

燃える

能

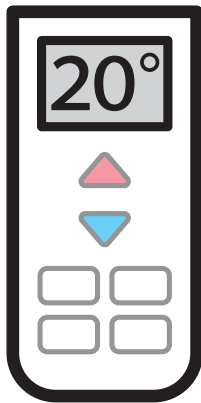
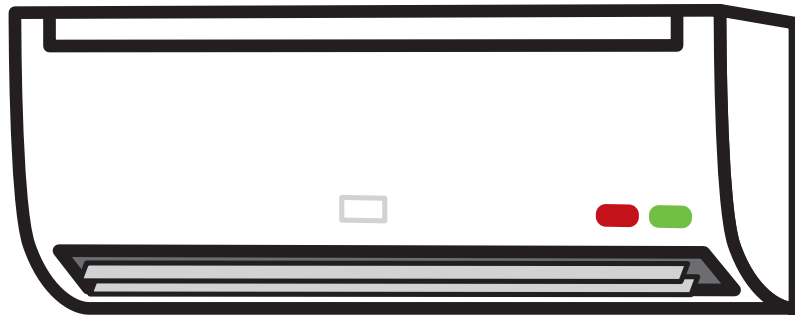

**機能：**

れいほう / だんほう / じょしつ  
**冷房 / 暖房 / 除湿 /**  
**送風 / 省エネ運転 /**  
**おやすみタイマー /**  
**おはようタイマー /**  
**自動クリーニング**

機能

能力

能力

破

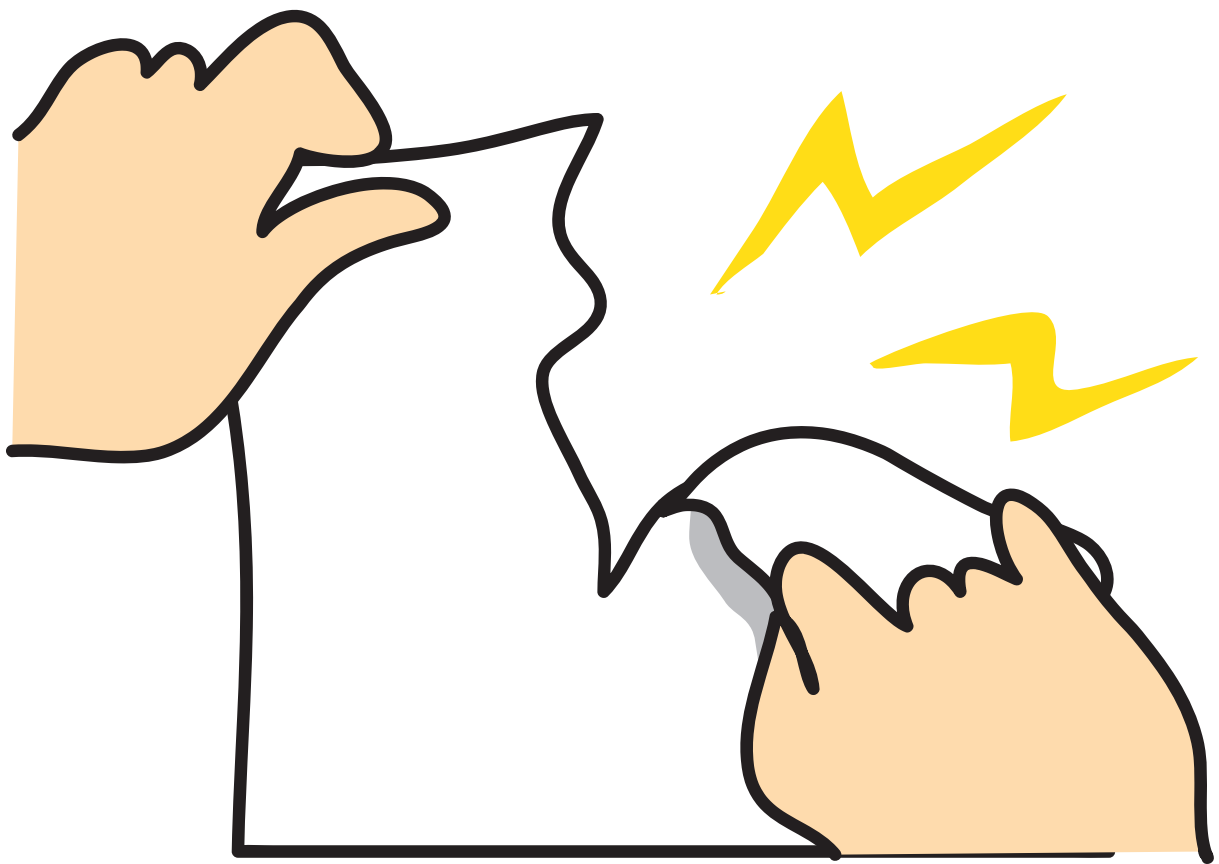

大 破 破  
破 れ る  
る

犯



防 犯 犯 罪  
犯 人



判



大判小判

判決

判断

版

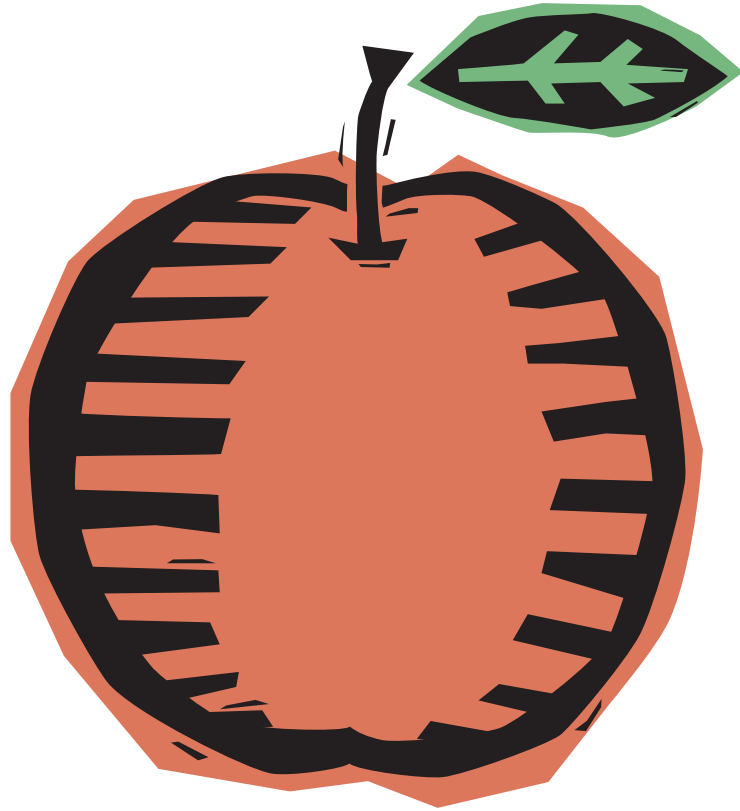

絶 出 版  
版 版 画  
社

比

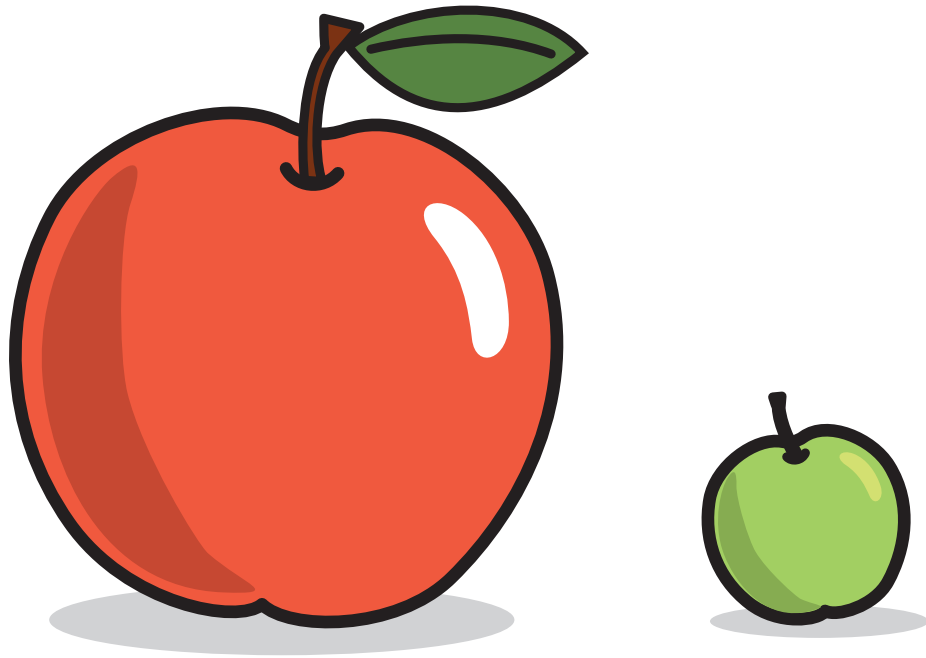

対 比 比  
比 例 べ  
る

月肥

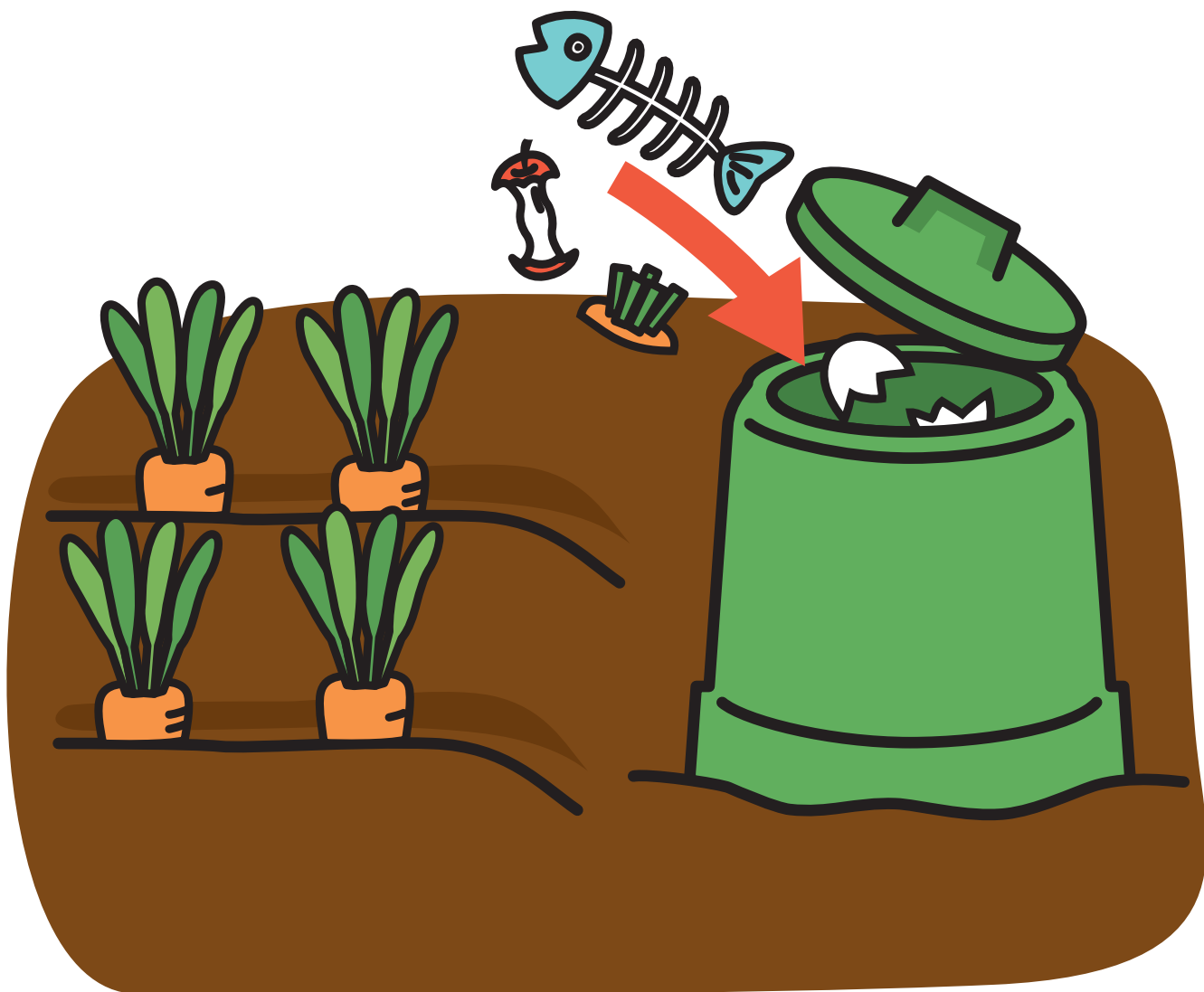

肥 肥 肥  
料 や え  
し る



非



非  
力

非  
常  
口

非  
公  
開

費

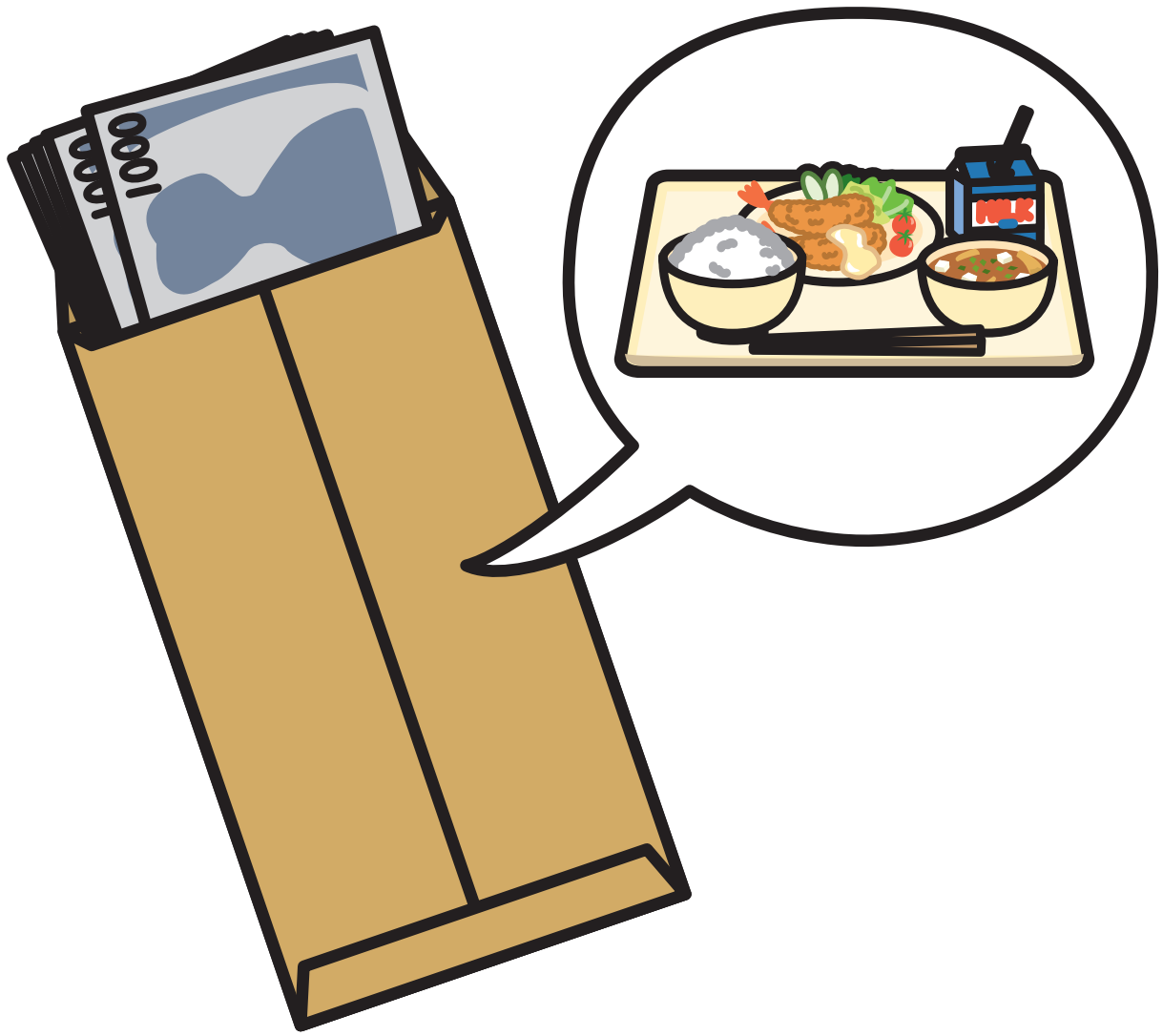

消費 給食費 費用

備

5						
				1	2	3
4	5	6	7	8	9	10
11	12	13	14	15	16	17
18	19	20	21	22	23	24
25	26	27	28	29	30	31

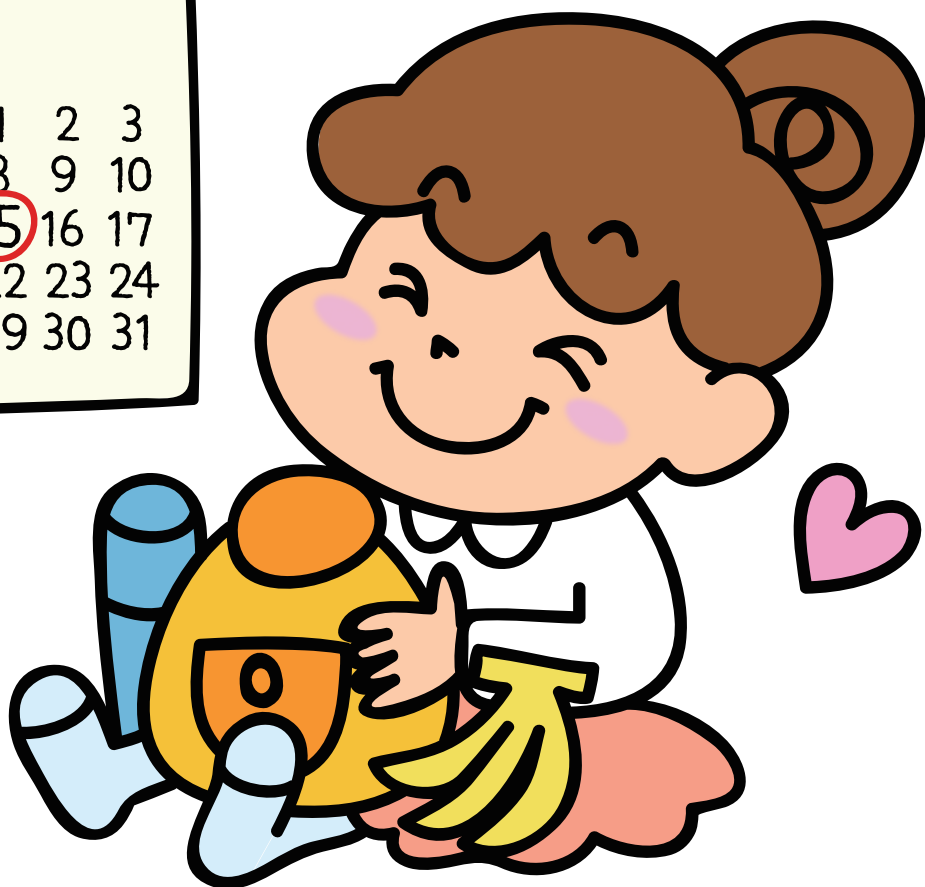

予備 準備 備える

音評

月 日 日直

文化祭のげき

A・かちかち山

正下

B・かさじぞう

正正下



好評 評価 決



貧



貧 貧  
ぼ しい  
う い

布



毛 配 布  
布 布

婦

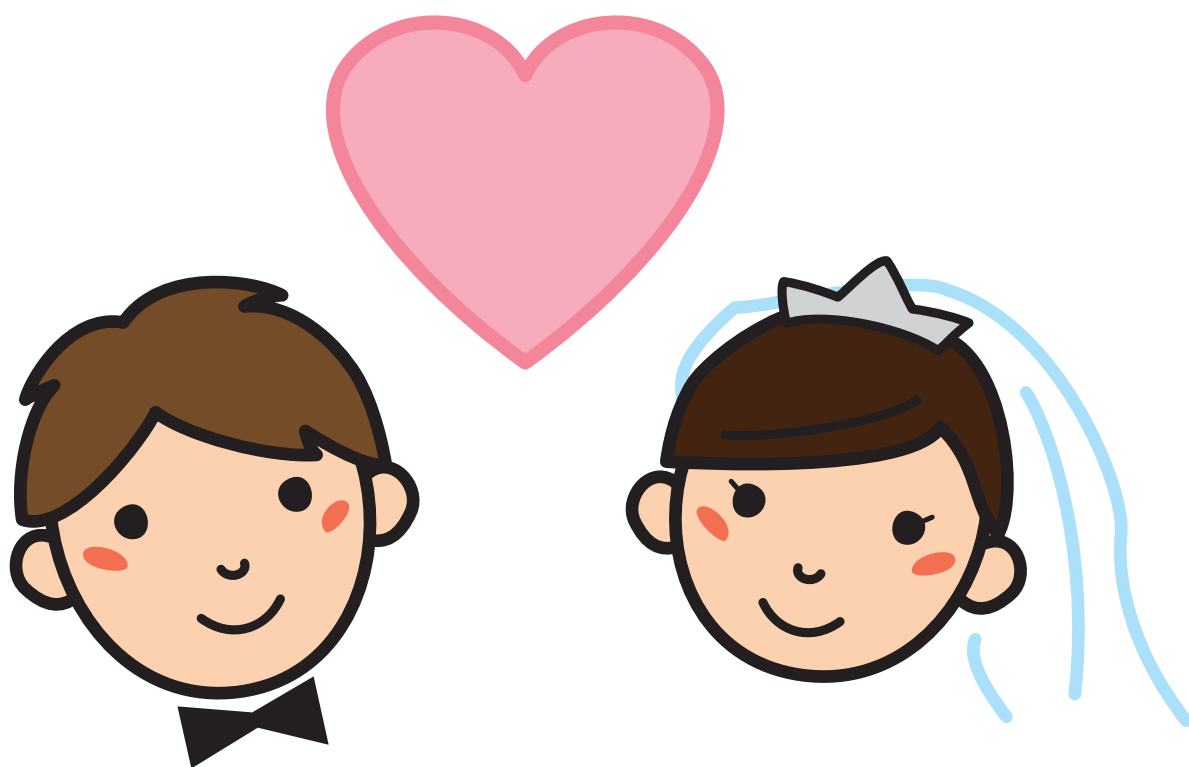

新 夫 婦  
婦 人 服

武

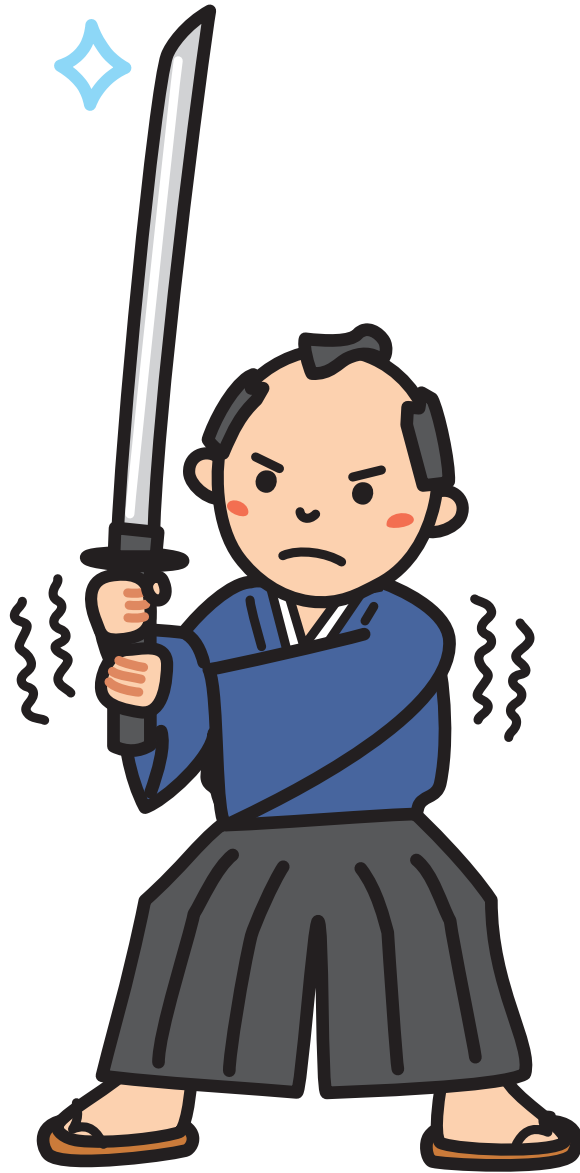

武者  
ぶし  
ぶし

武士

武器



復

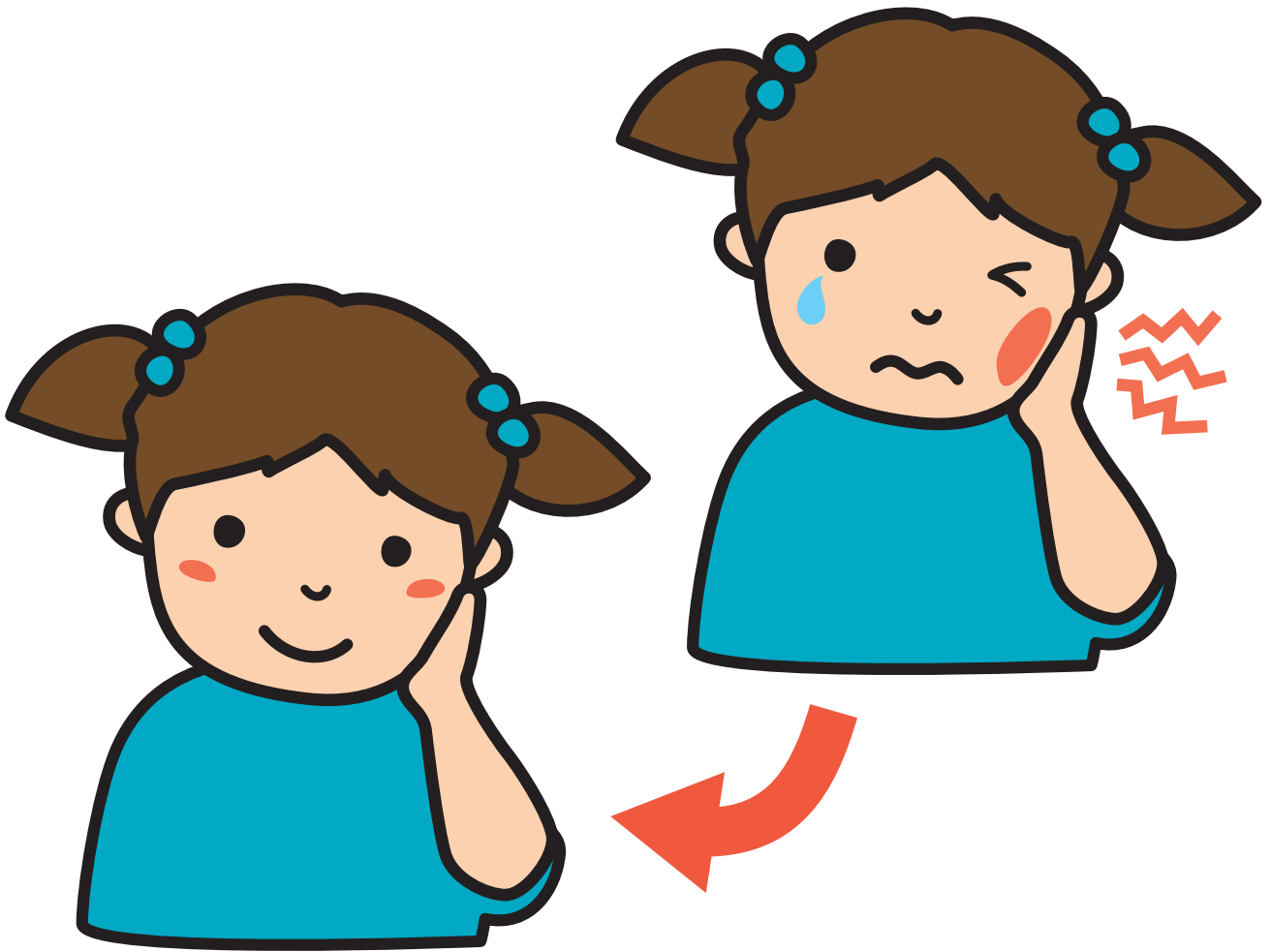

回復 修復 復習

複

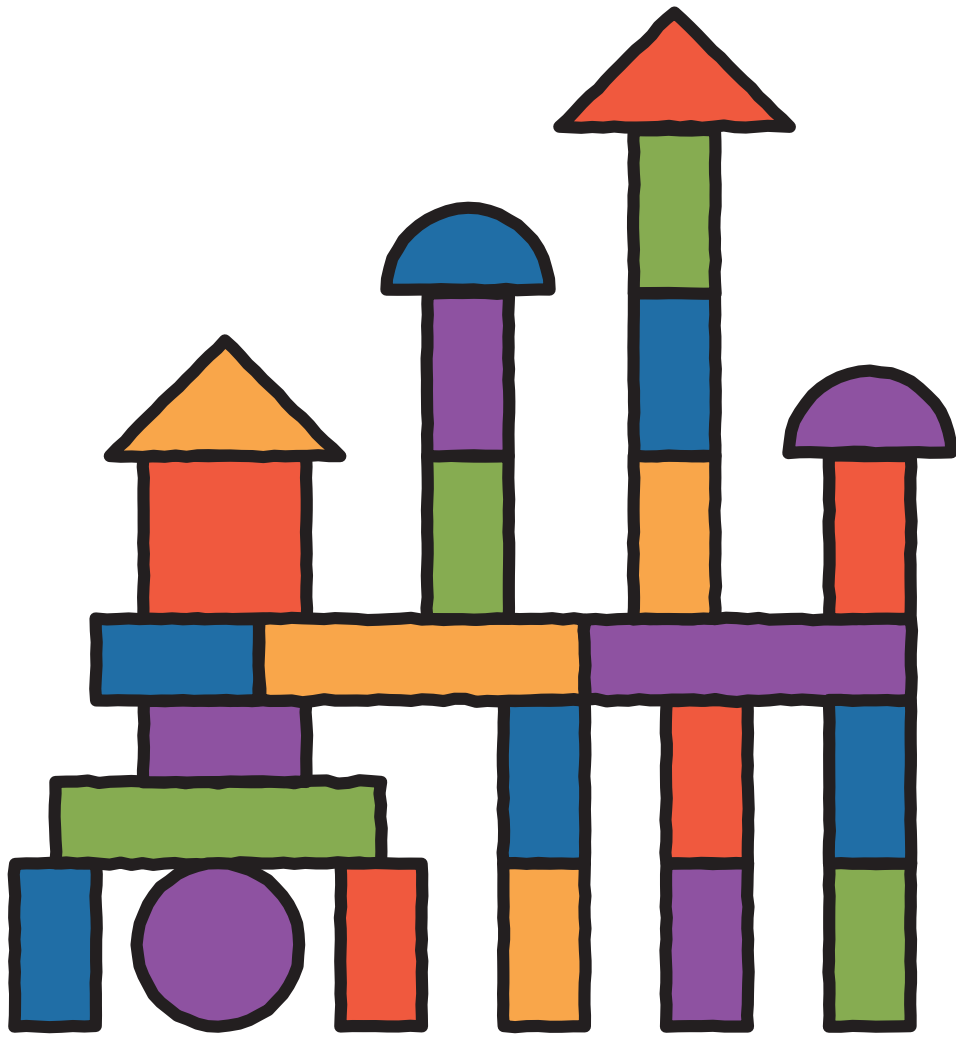

複  
合

複  
数

複  
雑

仏



念 仏 仏  
仏 像

粉



花粉

小麦粉

粉雪



糸編



編集 編み物 編む

弁



花  
弁

お  
弁  
当

弁  
護

保

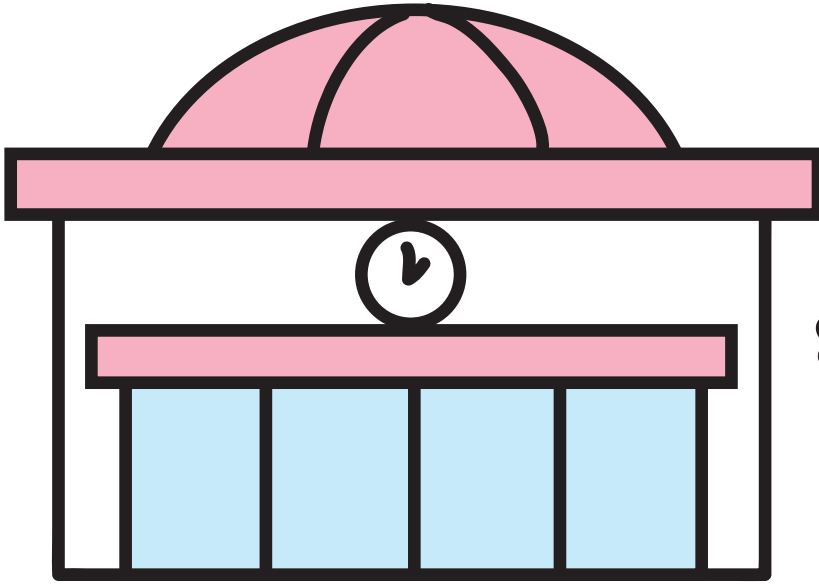

保  
育  
園

保  
管

保  
つ

草登



墓 墓 墓  
地 石



報



天気予報  
情報  
報道

豊



豊  
富

豊  
作

豊  
か

防

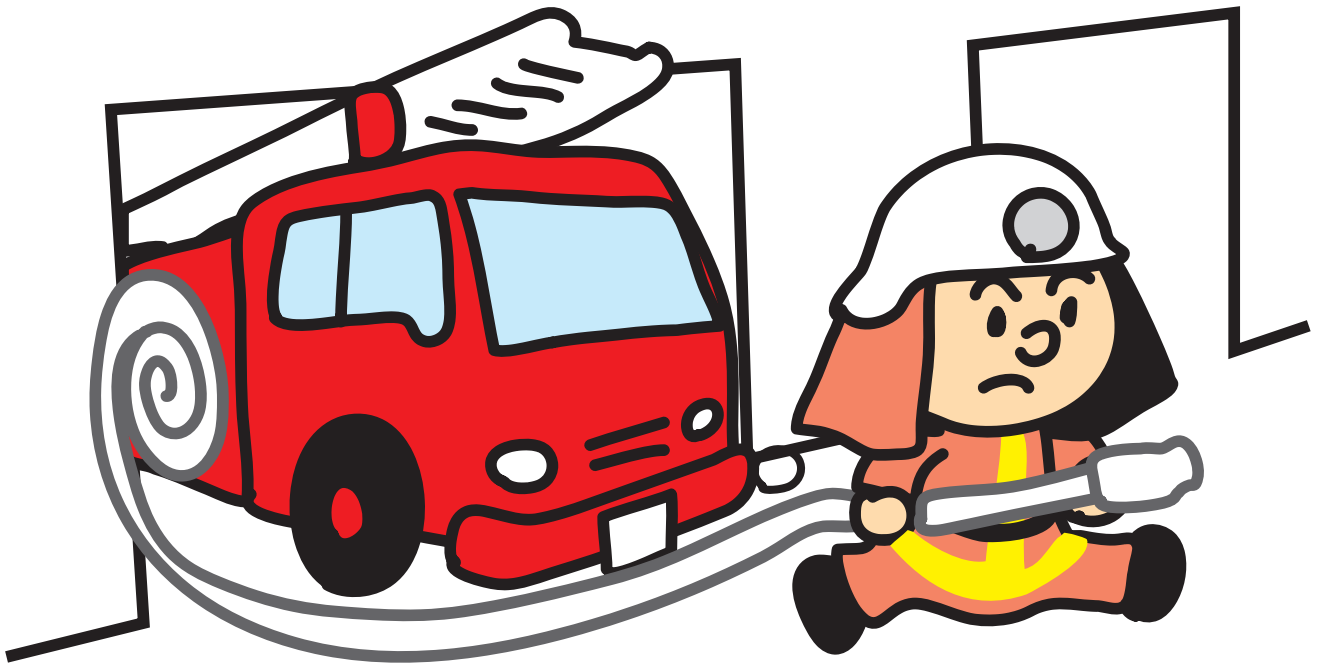

防 防 消  
火 火 防  
ぐ ぐ 士

賢



貿易会社

貿易風

貿易



異変



暴力 暴風 暴れる

脈



脈をとる  
山脈  
葉脈

務方



責務

事務用品

務める

夢



悪夢

夢中

夢



迷



道に迷う

糸綿

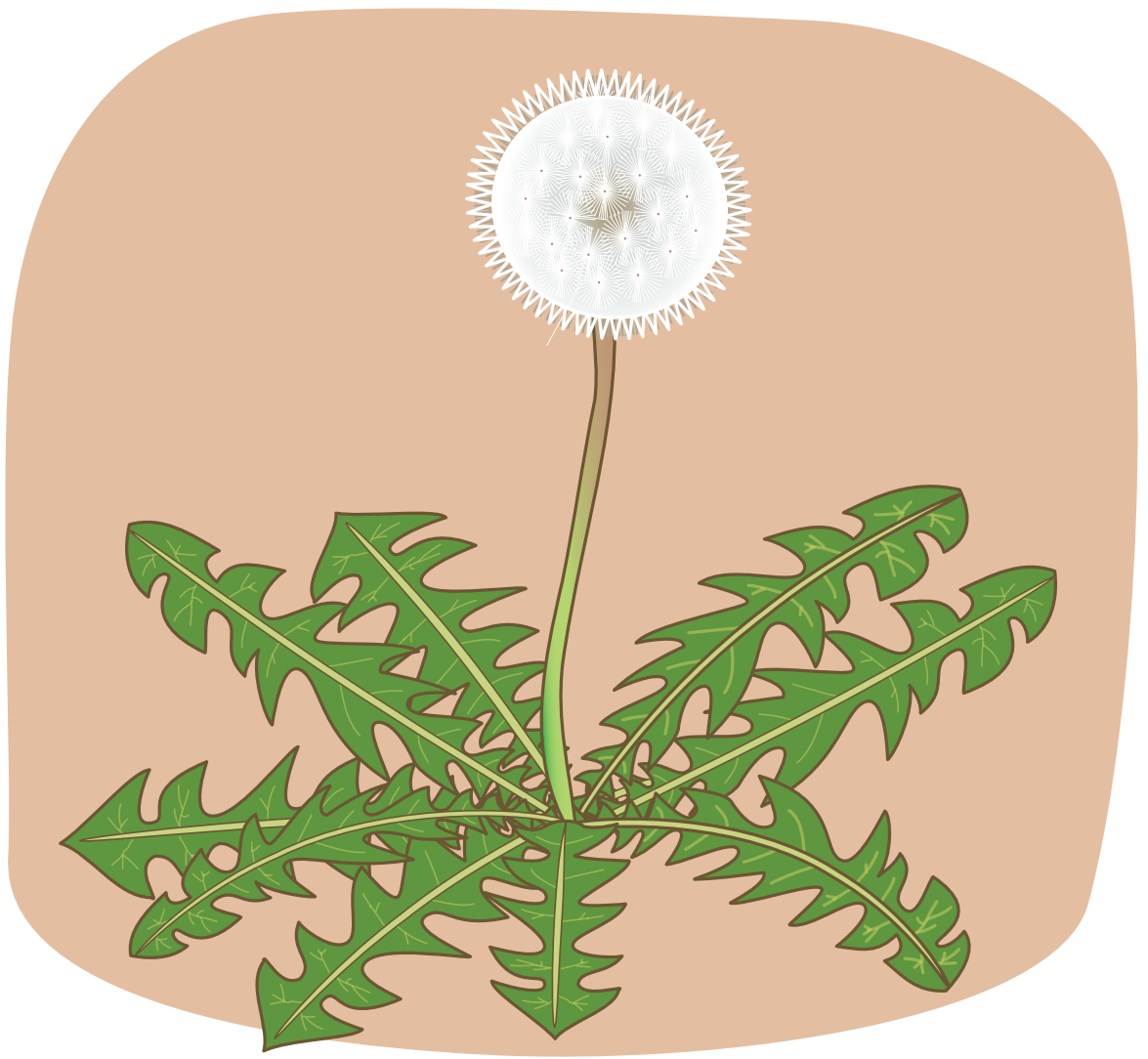

綿織物

綿毛

綿あめ

輸



輸 輸 輸  
入 送 血

余

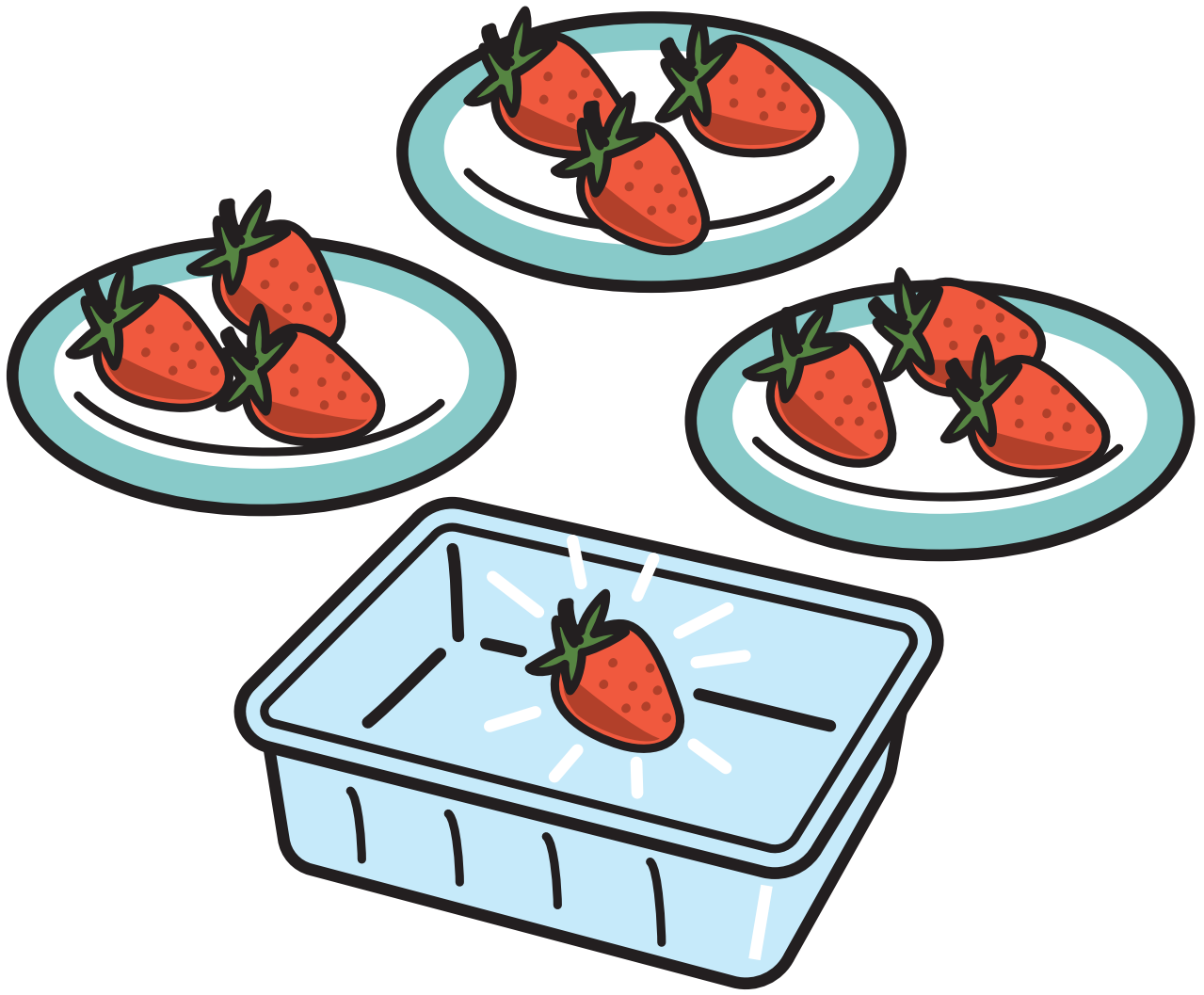

余力 余計 余る



容



内容

容量

容器

略

じゅげむ じゅげむ  
寿限無 寿限無

ごころう

五劫のすりきね

かいじやりすいぎよ

海砂利水魚の

(中略)

ポンポコピーの

ポンポコナの

ちようきゆうめい ちようすけ

長久命の長助

略式

中略

省略

留



留守

留学

留める

鎖

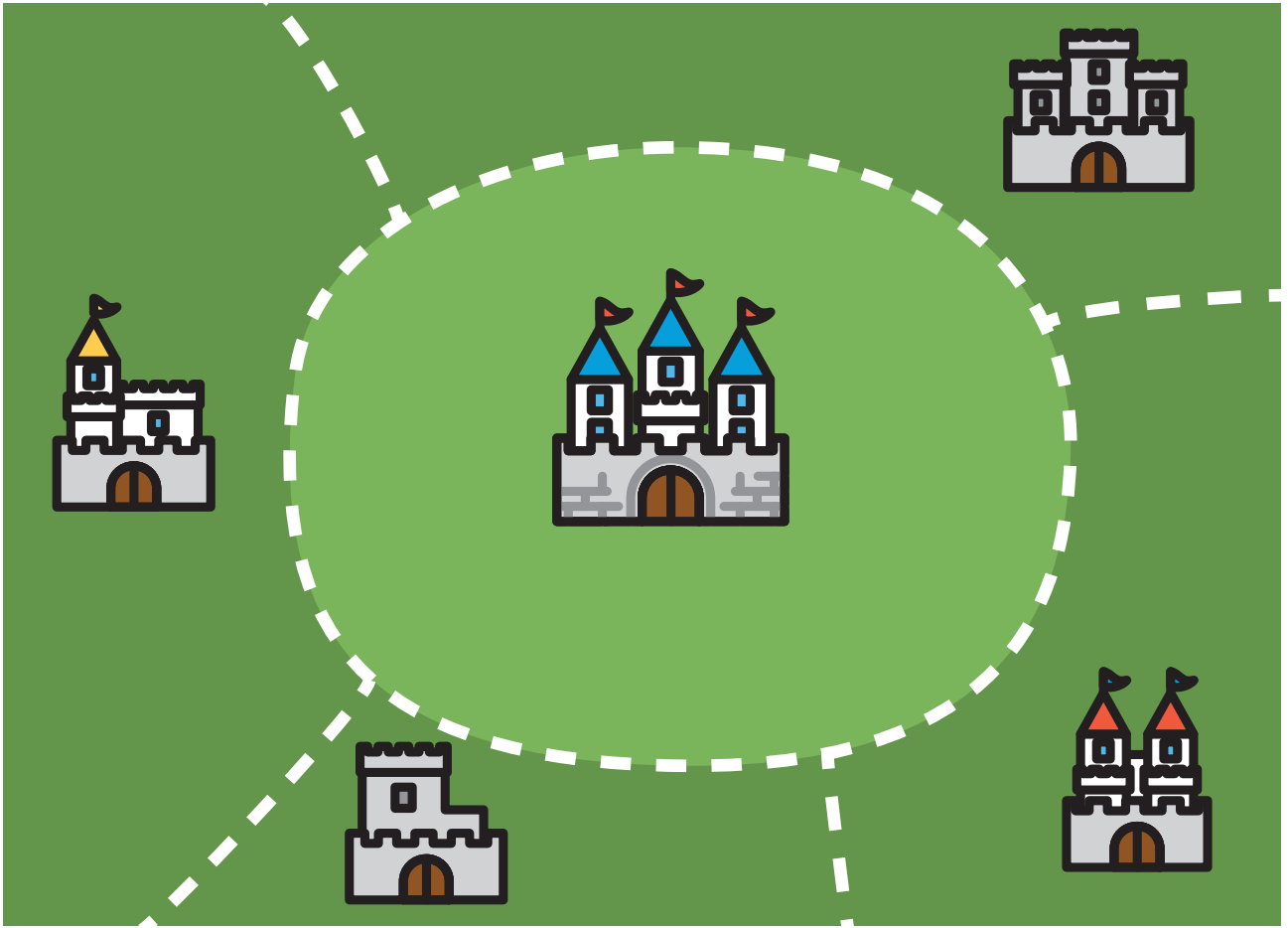

要領 領地 領海



厩止

1853年

ペリーが黒船に乗って  
浦賀に来た。



経 歴 史  
歴 代 史