

匠

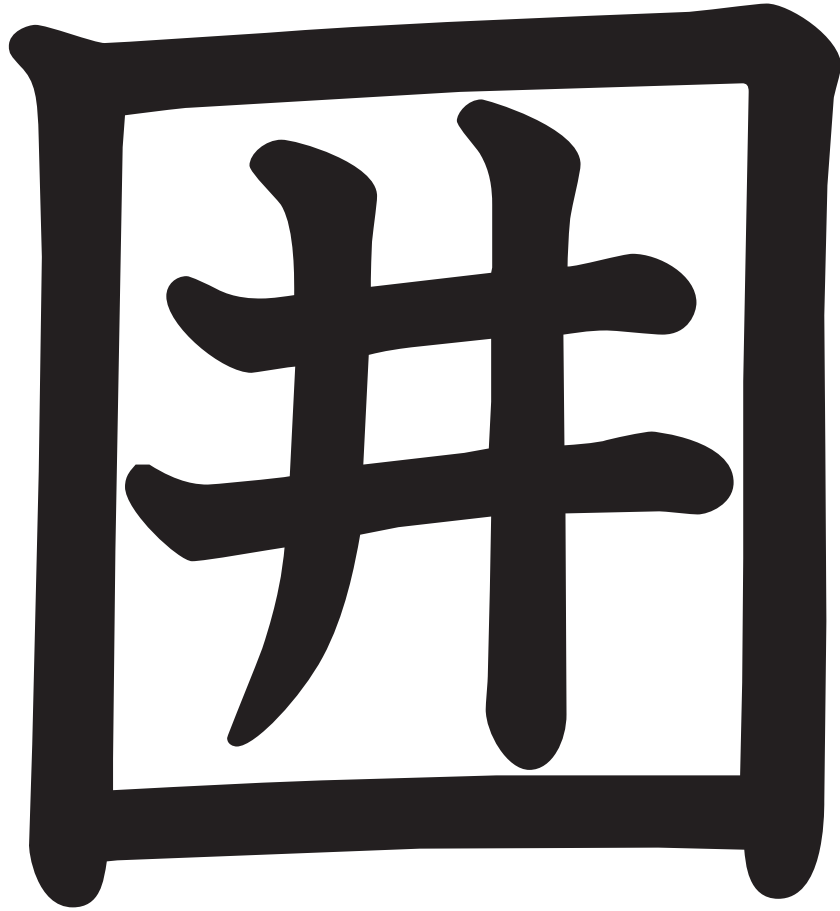

水^{すい} 気^き 圧^{あつ}
 圧^{あつ} 圧^{あつ} 力^{りよく}



移夕



移い 移い 移う
動どう 住じゅう す





敗^{はい}原^{げん}因^{いん}
因^{いん}因^{いん}果^が

泳



永久 えいきゆう

永遠 えいえん

末永 すえなが
い

嘗



経営

けい
えい

営業

えい
ぎよう

営む

いと
な

衛



えいせい 衛生

じんこうえいせい 人工衛星

ぼうえい 防衛

易

$1 + 1 = ?$

交易 こうえき 容易 ようい 易しい やさしい

益



利益 り えき 有益 ゆう えき 益虫 えきちゆう

疲

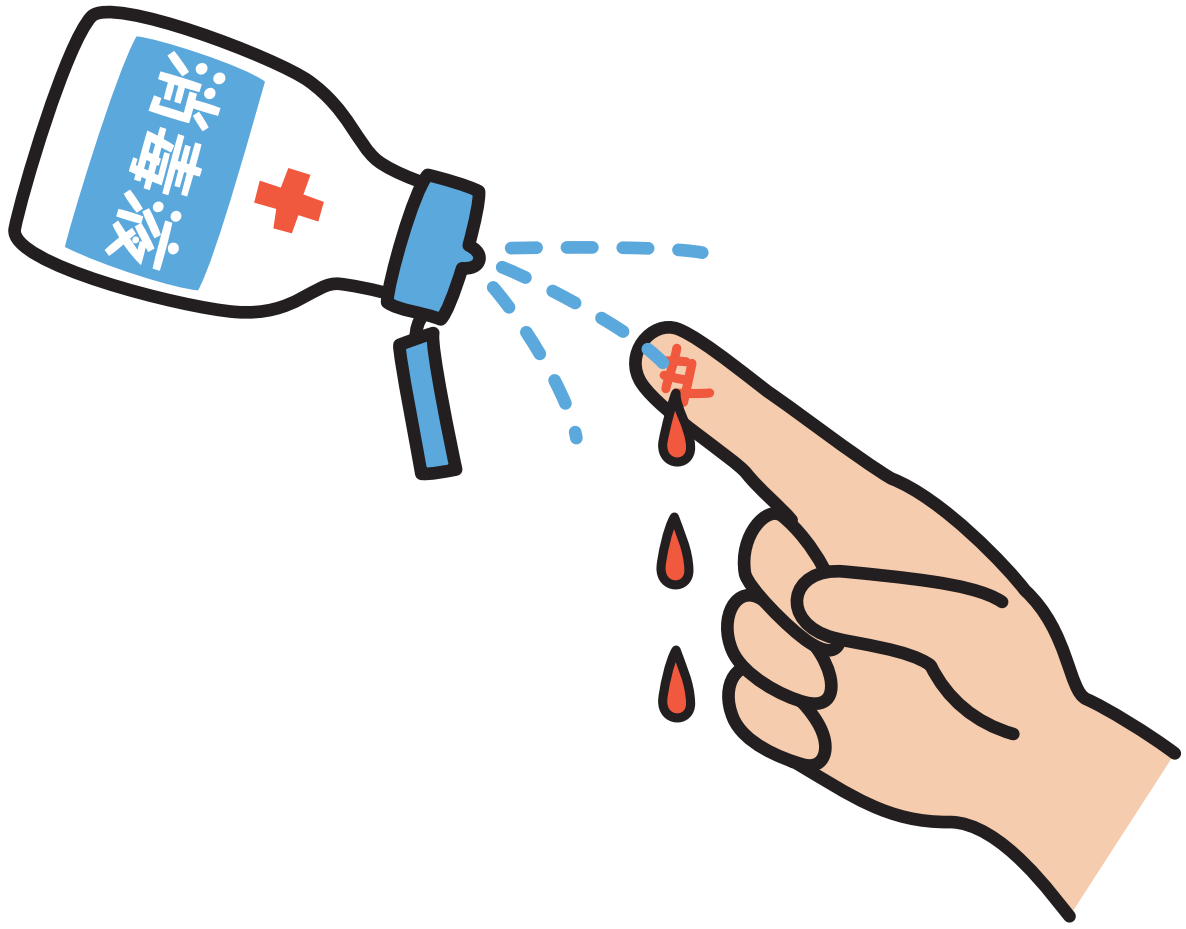

えきじょう
液状

しょうどくえき
消毒液

けつえき
血液

演

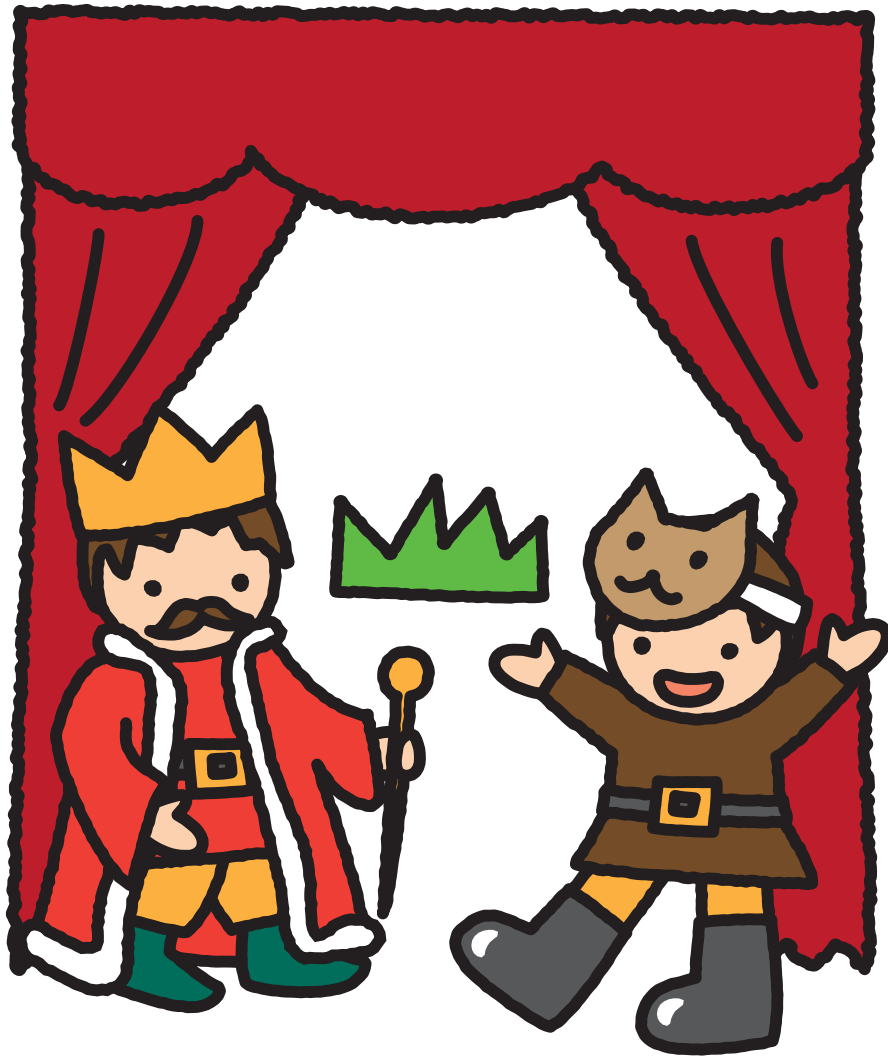

えん 演 じ る
こう えん 公 演
しゅつ えん 出 演

志

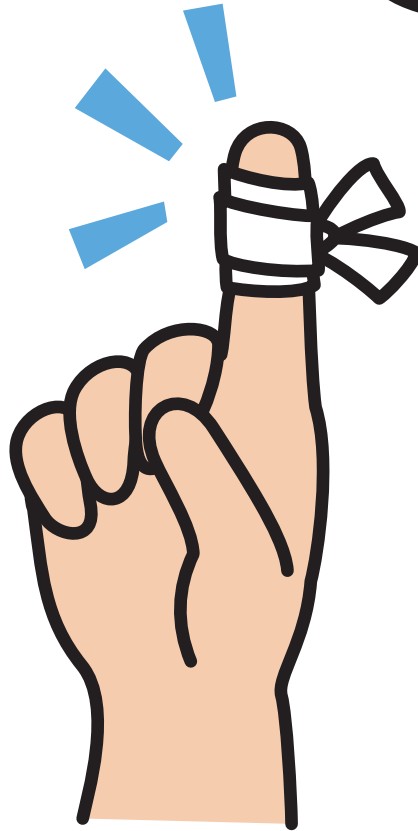
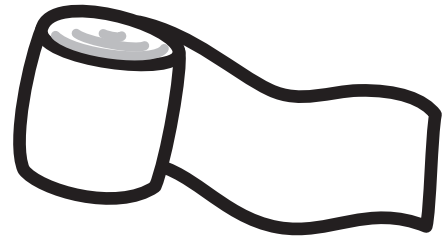
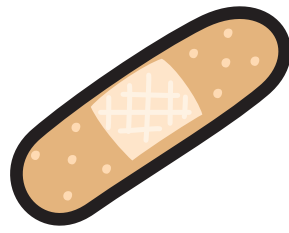

対応

たいおう

応急手当

おうきゆうてあて

応える

こた

往



右往左往

う
おう
さ
おう

往來

おう
らい

往復

おう
ふく

桜



さくら

桜

さくらがい

桜貝

さくらぜんせん

桜前線

可

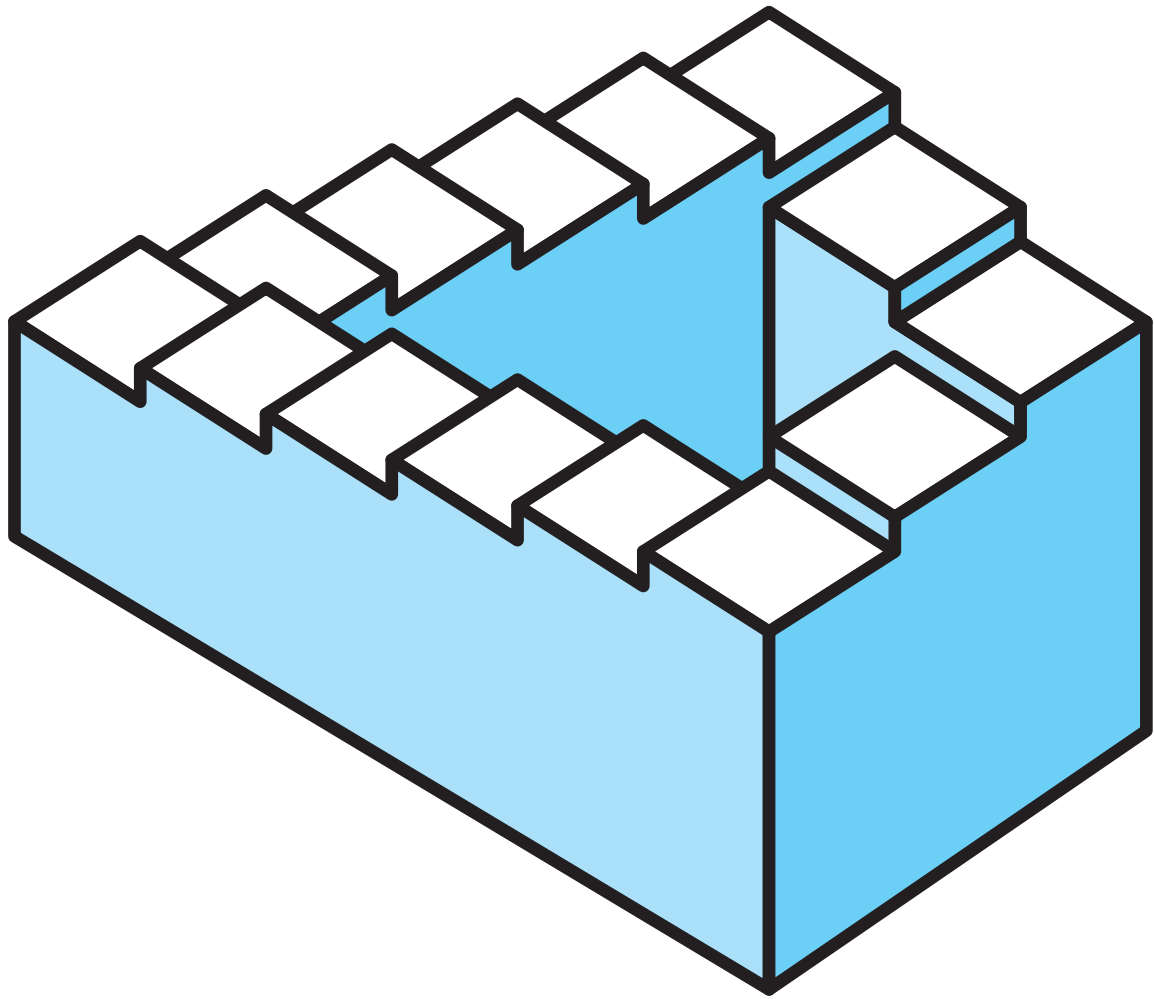

不可^ふ可^か可^か
可^か決^け能^の
能^の

飯

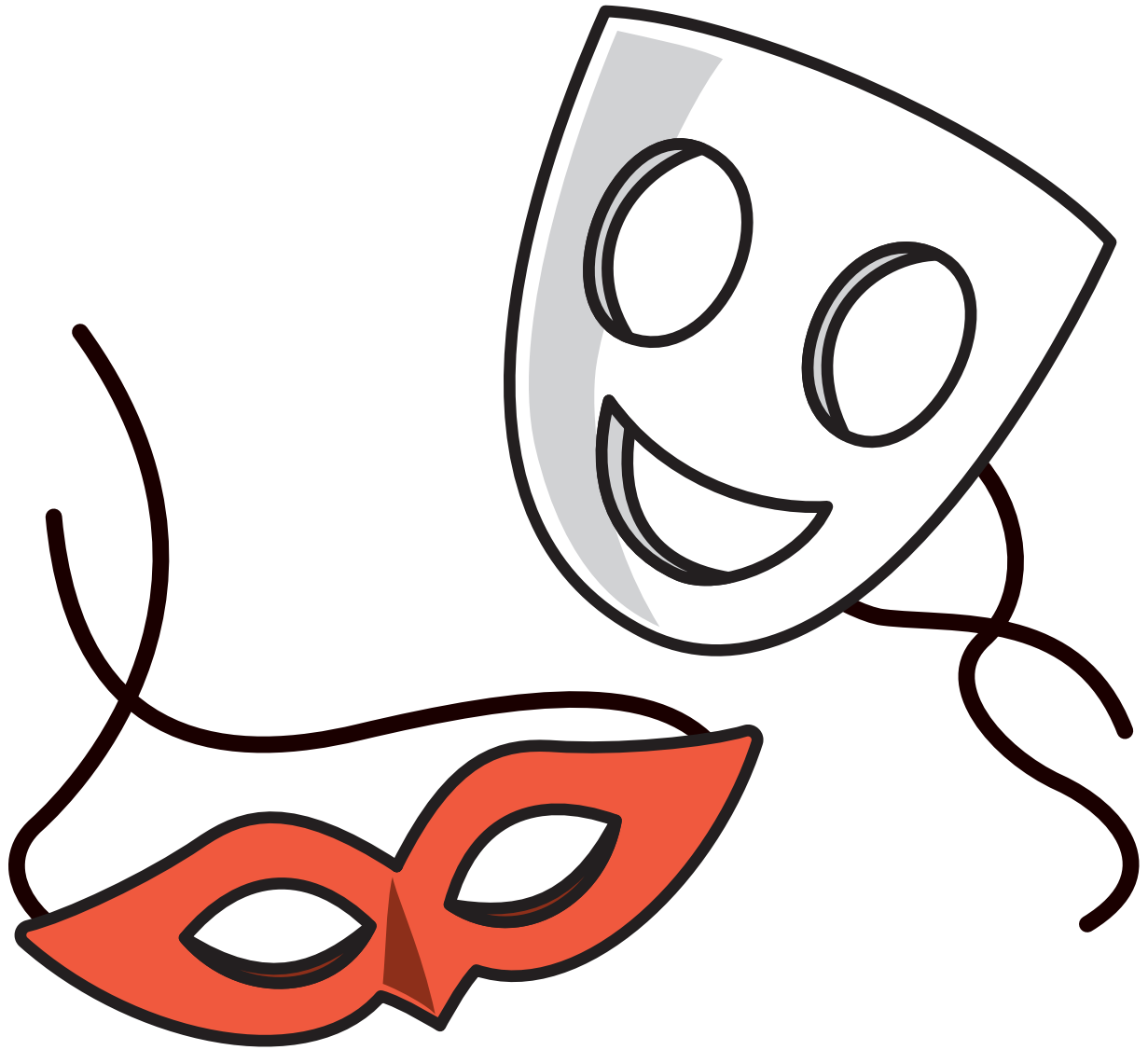

仮^か 仮^か 仮^{かり}
面^{めん} 説^{せつ} の 話^{はなし}

価面



特 とっ 安 あん 価 か
価 か 価 か 格 かく

河



銀河 ぎんが 大きな河 おおきなかわ
河 が 河口 かこう

過

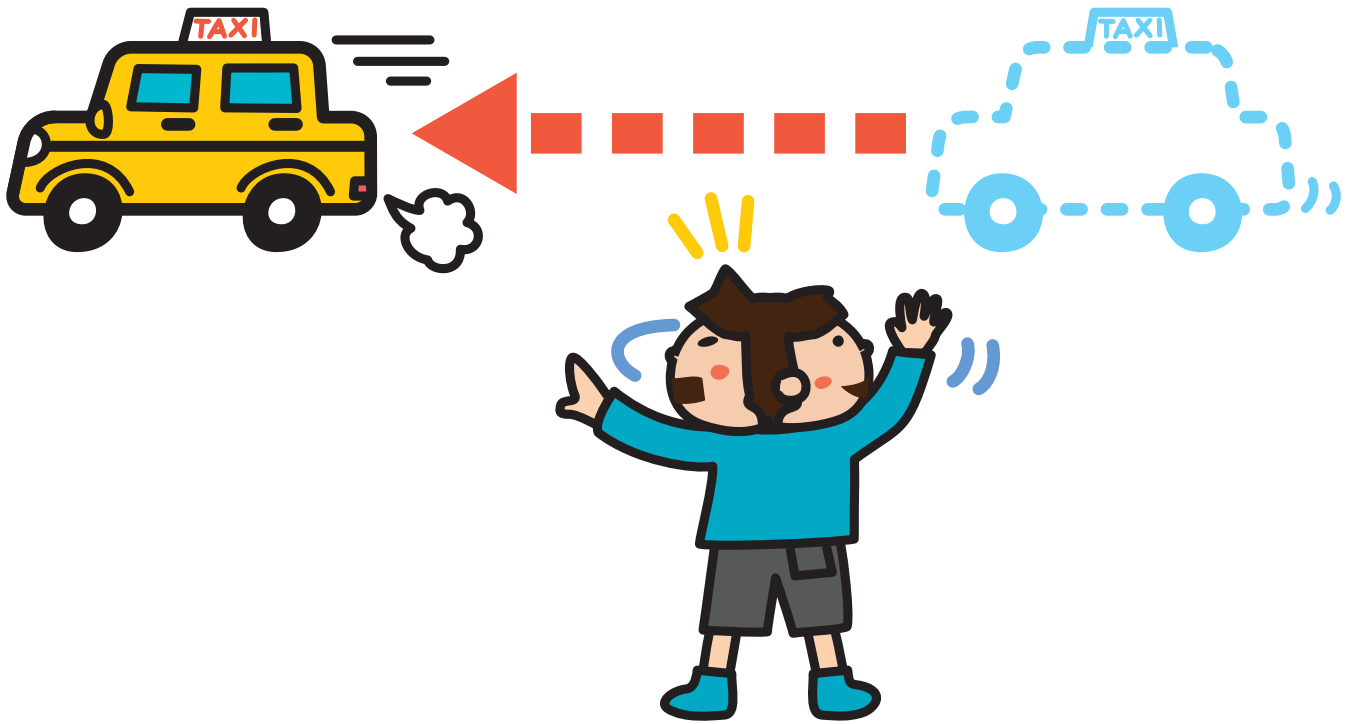

通^{つう} 過^か 過^す
 過^か 去^こ ぎ^ぎる

快



快かい 快かい 快こころよ
適てき 晴せい い

解

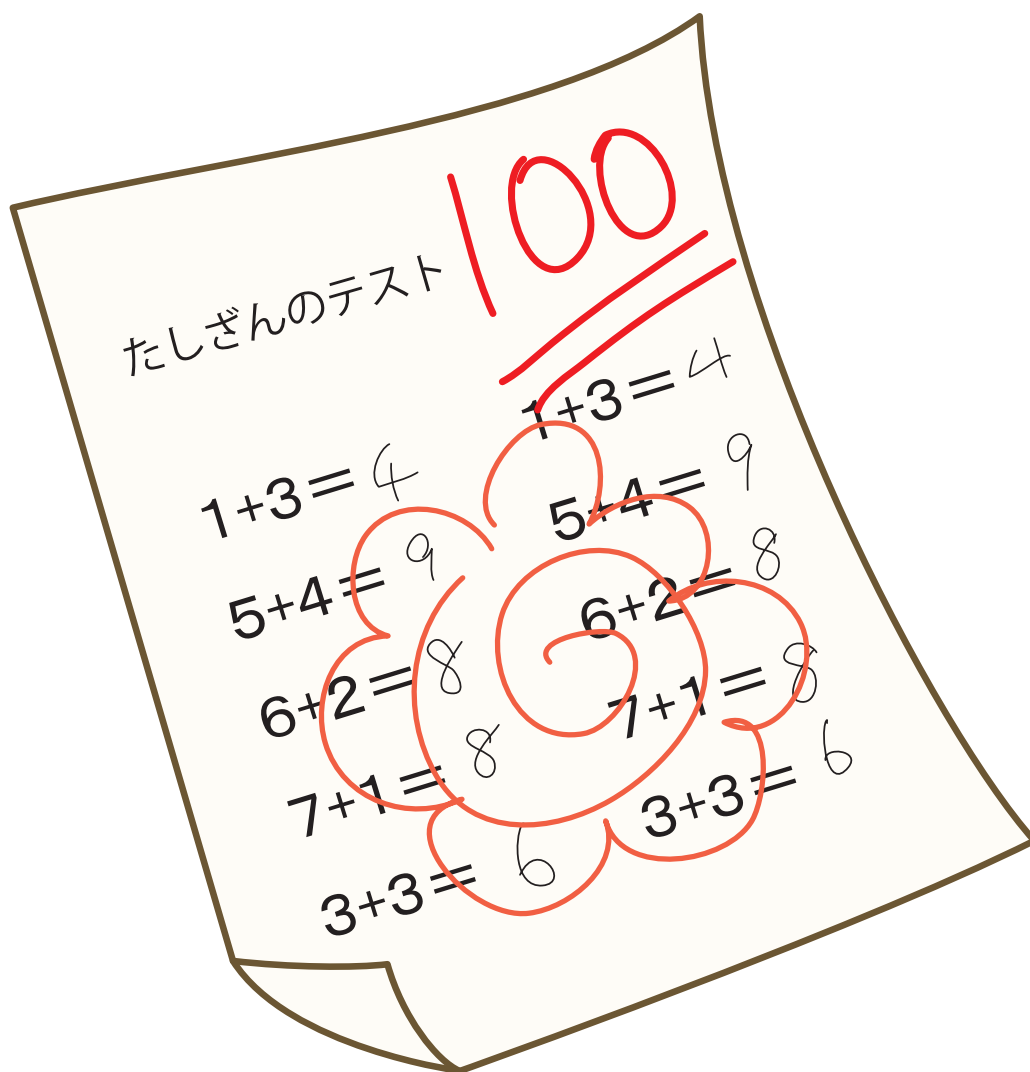

正 せい かい 解 かい と
解 かい 答 とう 解 く

格



バニラソフト
200 円



モカソフト
250 円

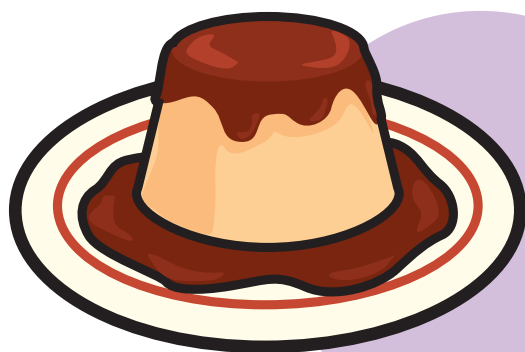

プリン
350 円



クリーム
ソーダ
300 円

価^か格^{かく} 格^{かく}別^{べつ} 格^{かく}上^あげ

確



正せい 確かく
 確かく 実じつ
 確たし か め る

額



半額 はんがく 金額 きんがく 額 ひたい

刊



夕^{ゆう} 月^{げつ} 新^{しん}
 刊^{かん} 刊^{かん} 刊^{かん}

尊命

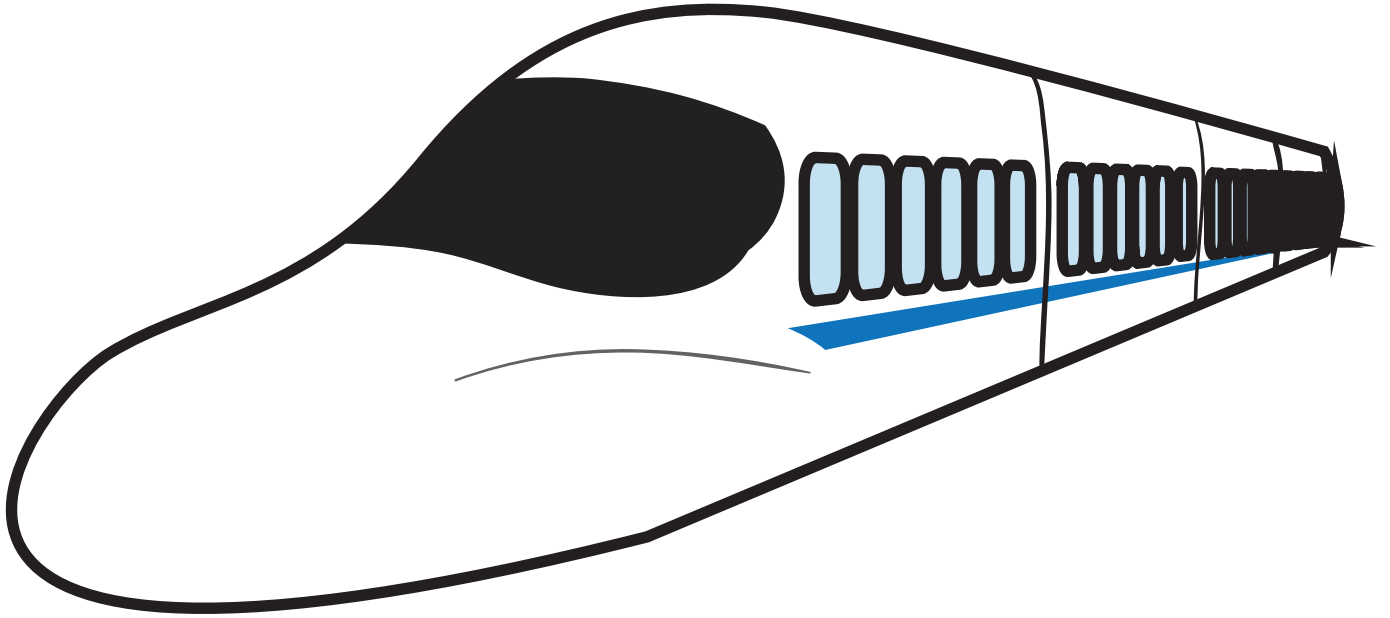

幹事 かんじ 新幹線 しんかんせん 木の幹 きのみき

小値



習しゅう慣かん
 慣かん例れい
 慣なれ
 る

眼



近^{きん} 眼^{がん} 眼^{がん}
眼^{がん} 球^{きゅう} 科^か

糸

西暦 1999 年
2000

20世紀



2001

2002

⋮

2099

2100

21世紀



2101

2102

22世紀

世^{せい}紀^き 紀^き行^{こう}文^{ぶん} 紀^き元^{げん}

算



基^き 本^{ほん} 基^き 地^ち 基^き 準^{じゆん}

寄

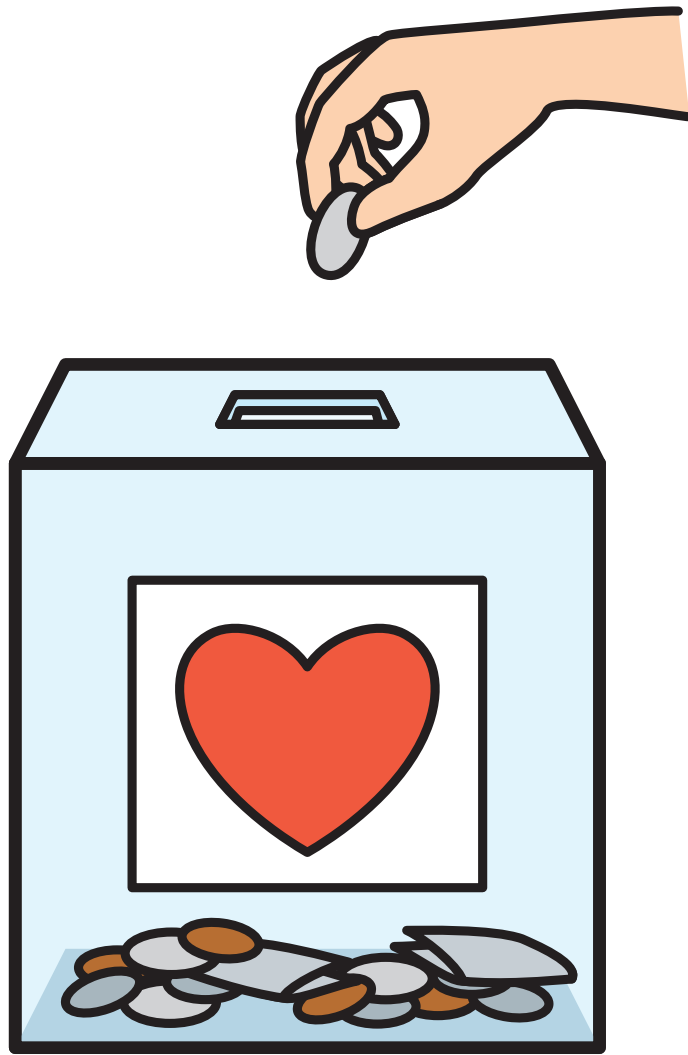

寄付きふ 寄よせる 持もち寄よる

規

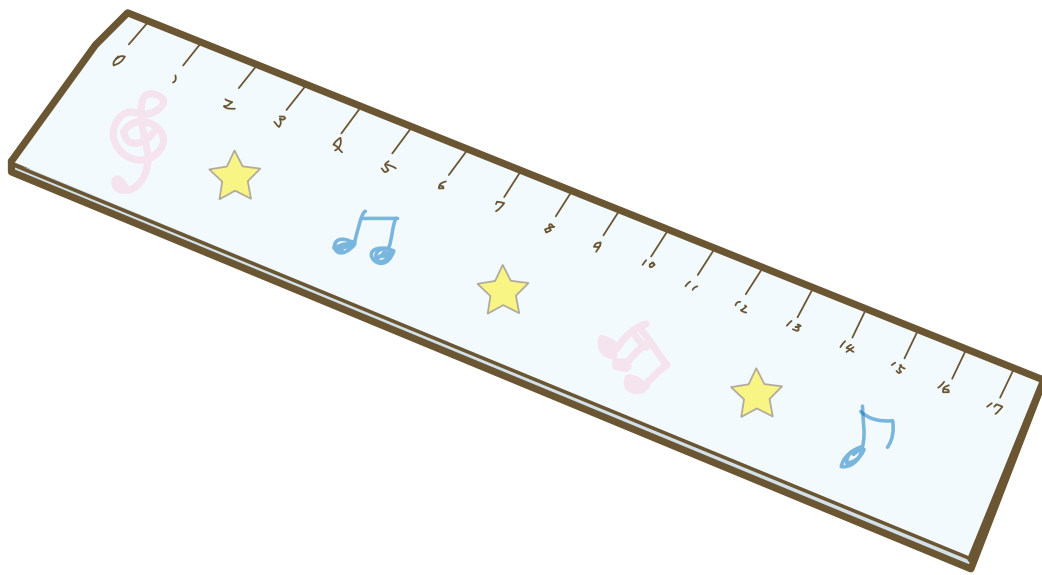
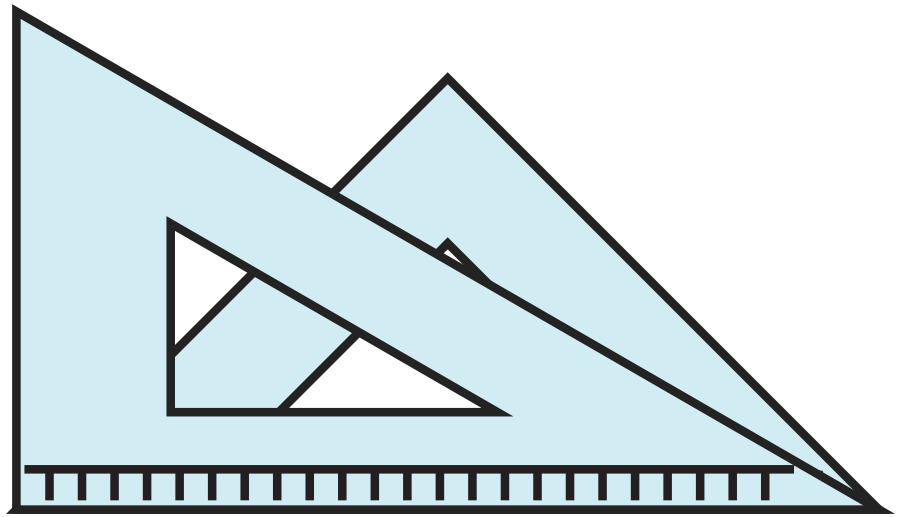

定規 じょうぎ 規 き 規 き
格 かく 則 そく

音



喜びき

喜びよろこの聲こえ

喜びよろこ

技

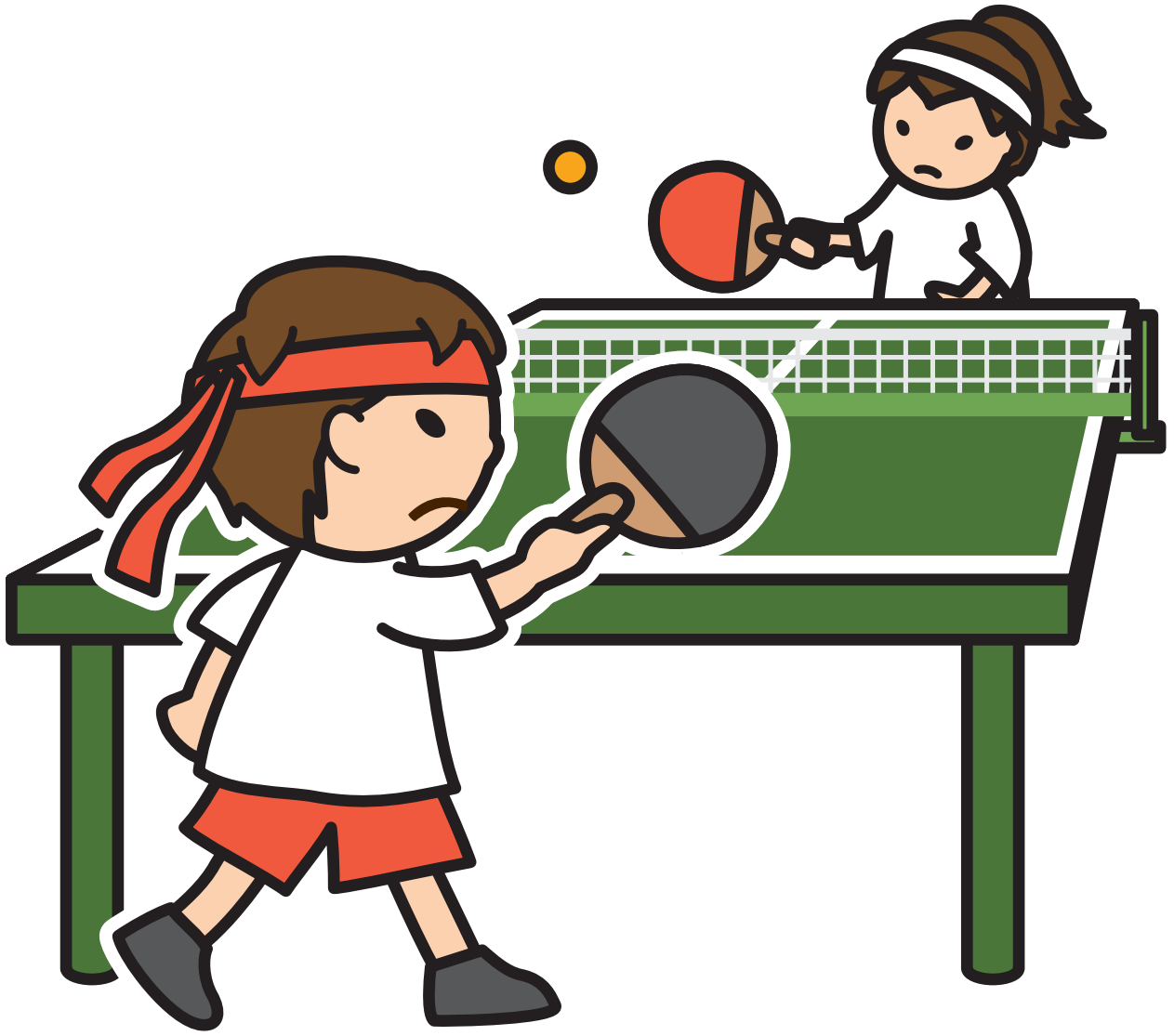

競技

きょうぎ

演技

えんぎ

技術

ぎじゆつ

義



正義 (せいぎ) 義理 (ぎり) 義務 (ぎむ)

逆



逆
向
き

ぎや
く
む

逆
ら
う

さ
か

逆
立
ち

さ
か
だ

久

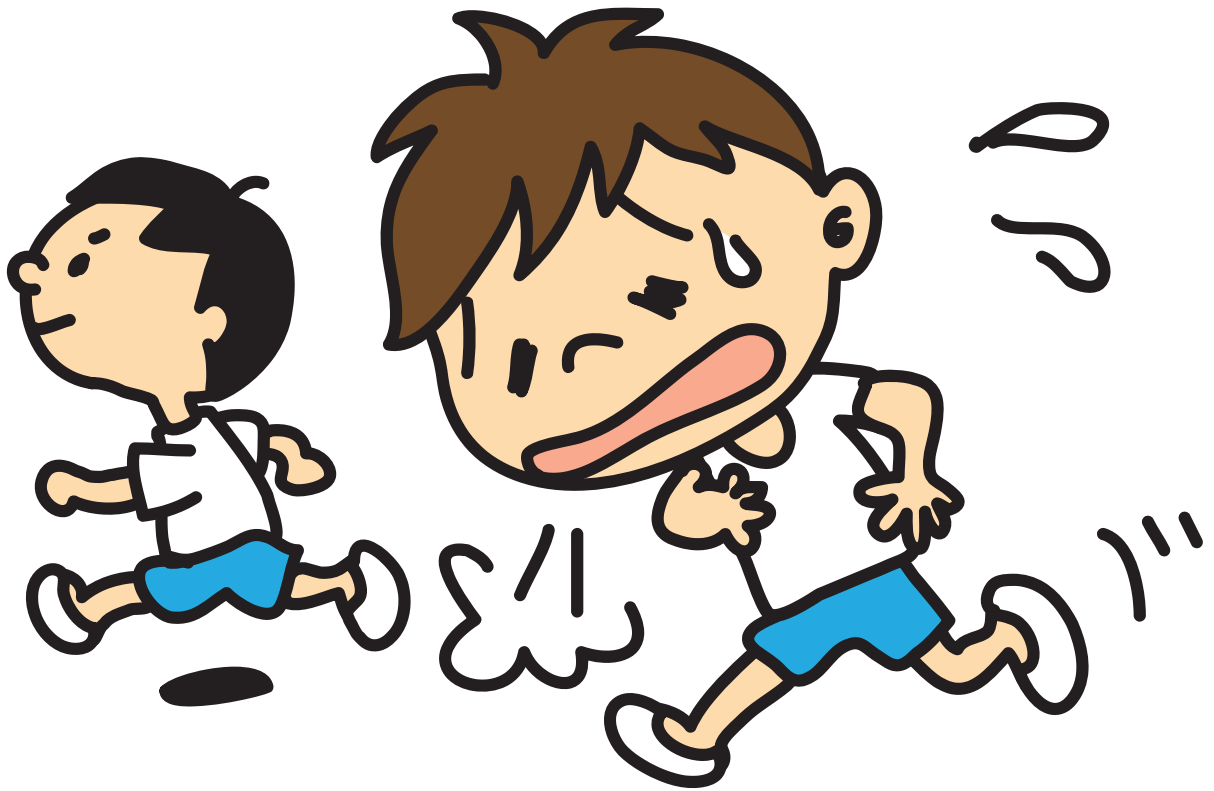

持久走

じきゅうそう

久しぶり

ひさ

久しぶり

ひさ

日



新旧

しんきゆう

旧校舎

きゆうこうしゃ

旧友

きゆうゆう

救

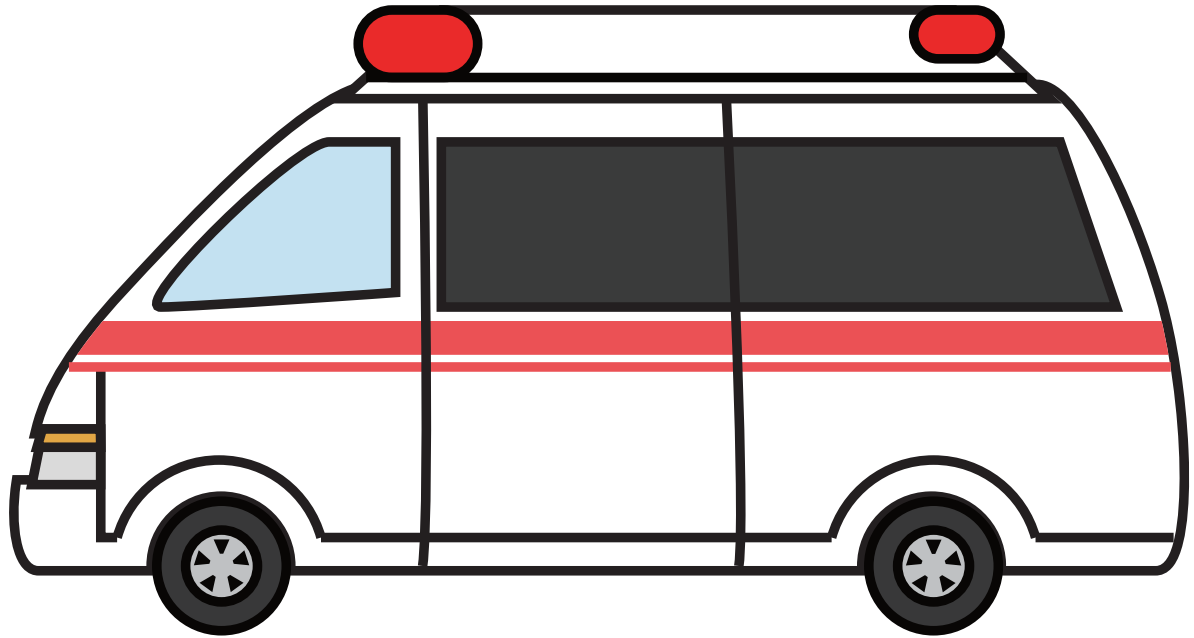

救^{すく}急^{きゆう}車^{しや}
救^{きゆう}助^{じよ}

厨



住居 じゆうきよ 居間 い ま 居る い る

詰

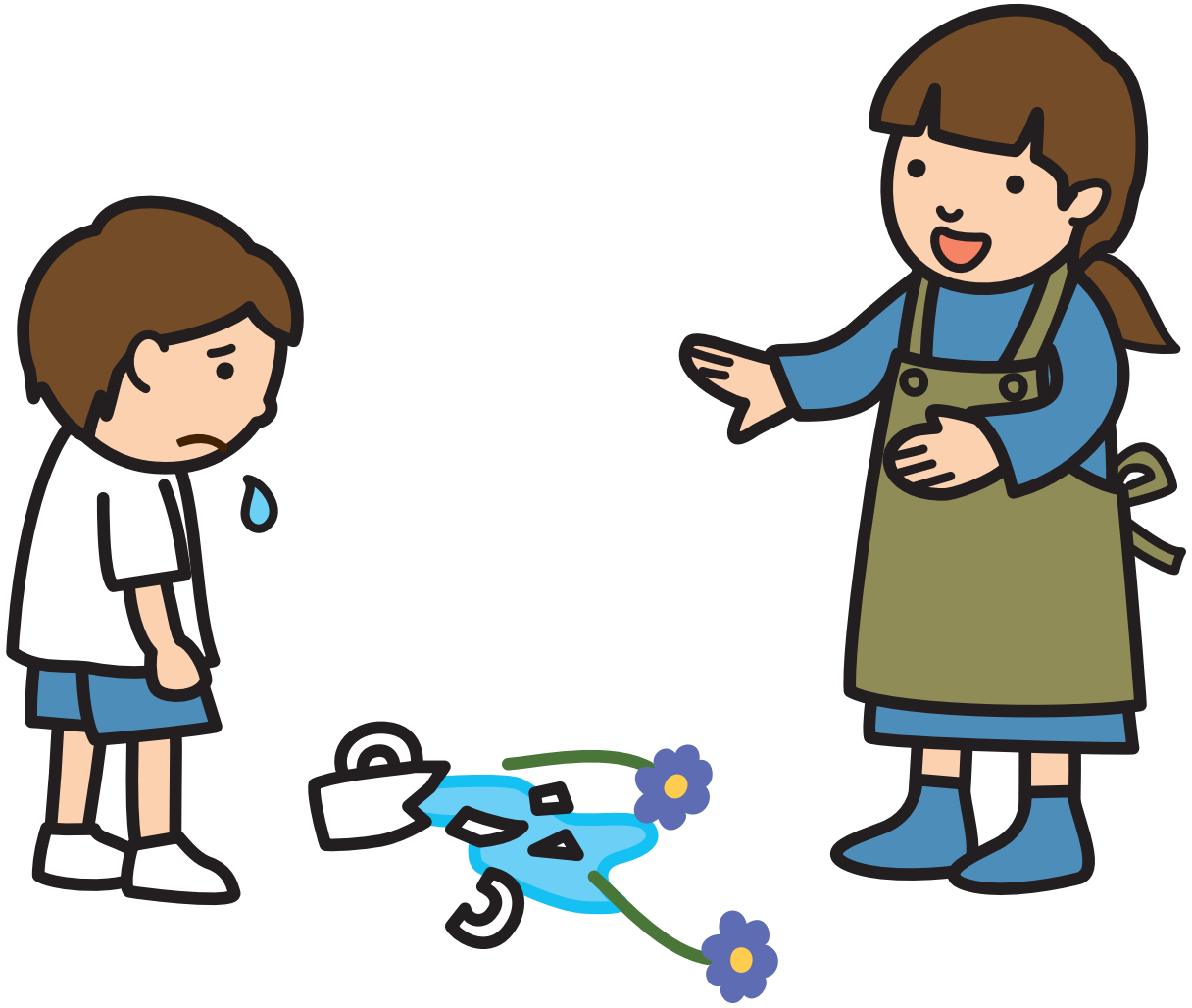

特許

とっ
きよ

許可

きよ
か

許す

ゆる

境



境界線 きょうがいせん
県境 けんざい
境目 さかいめ

均



平均 へい きん
均等 きん とう
均質 きん しつ

禁



禁^{きん}句^く 禁^{きん}止^し 禁^{きん}じ^じる

句

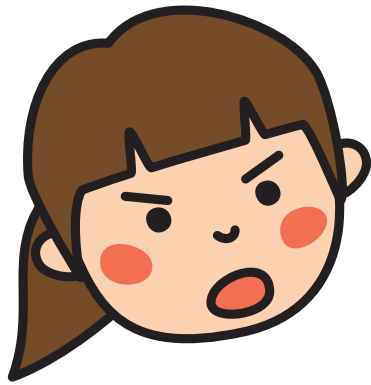

ちよつと、ねこの
 手も借りたいほど、
 いそがしいのに、
 どこで、油を売って
 いたの？

文もん 句く 慣かん 用よう 句く 句く 点てん

型

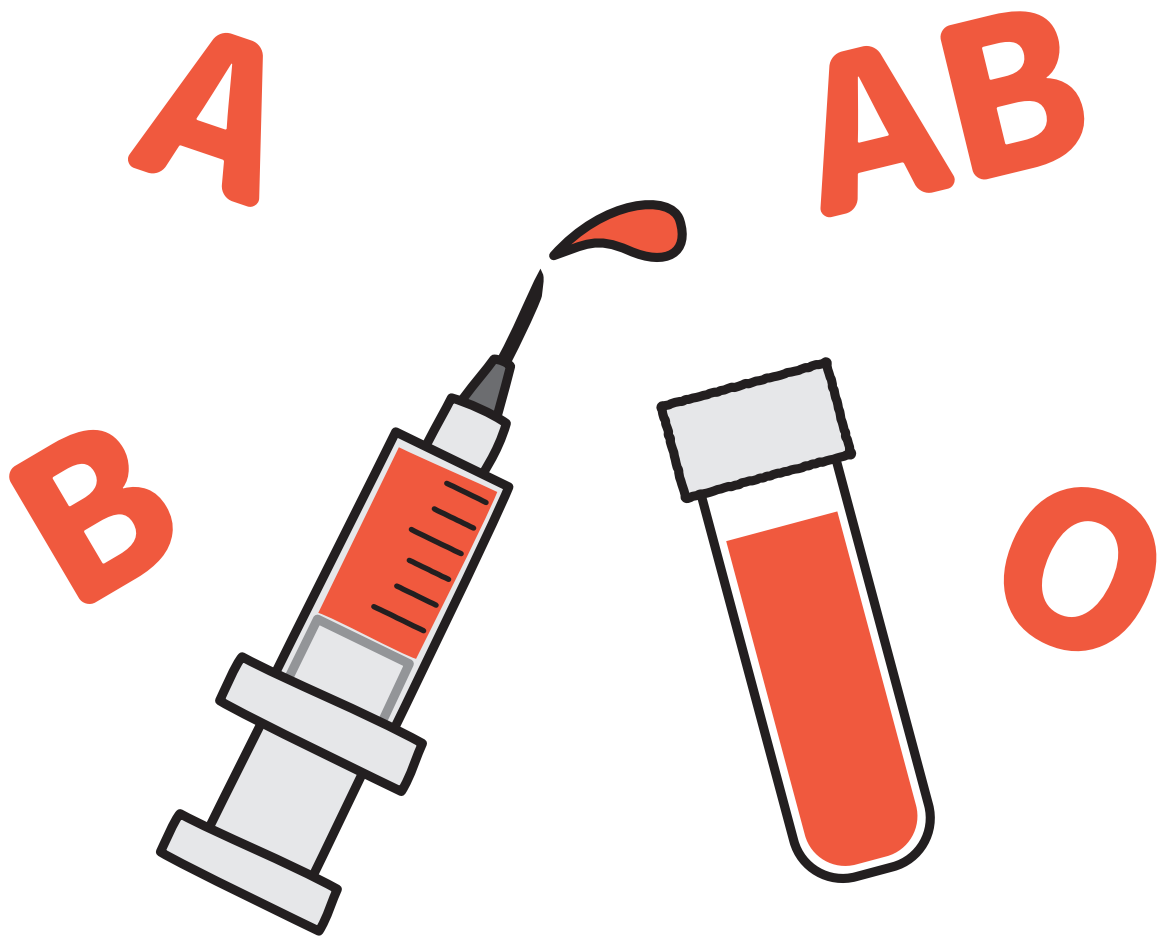

流
線
型

り
ゆう
せん
けい

血
液
型

け
つ
えき
がた

型
紙

か
た
が
み

糸

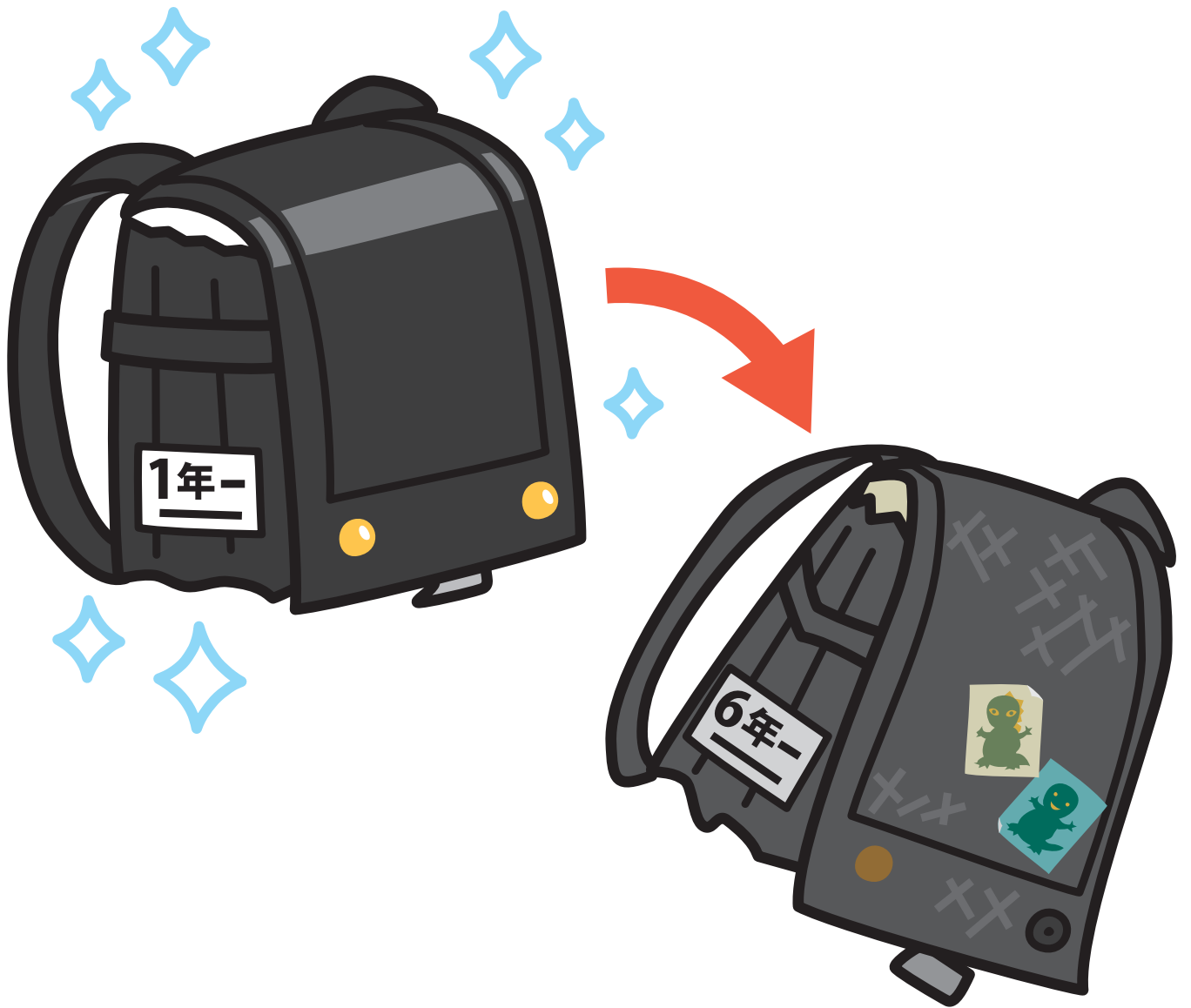

経けい 経けい 経へ
 費ひ 験けん る

濃

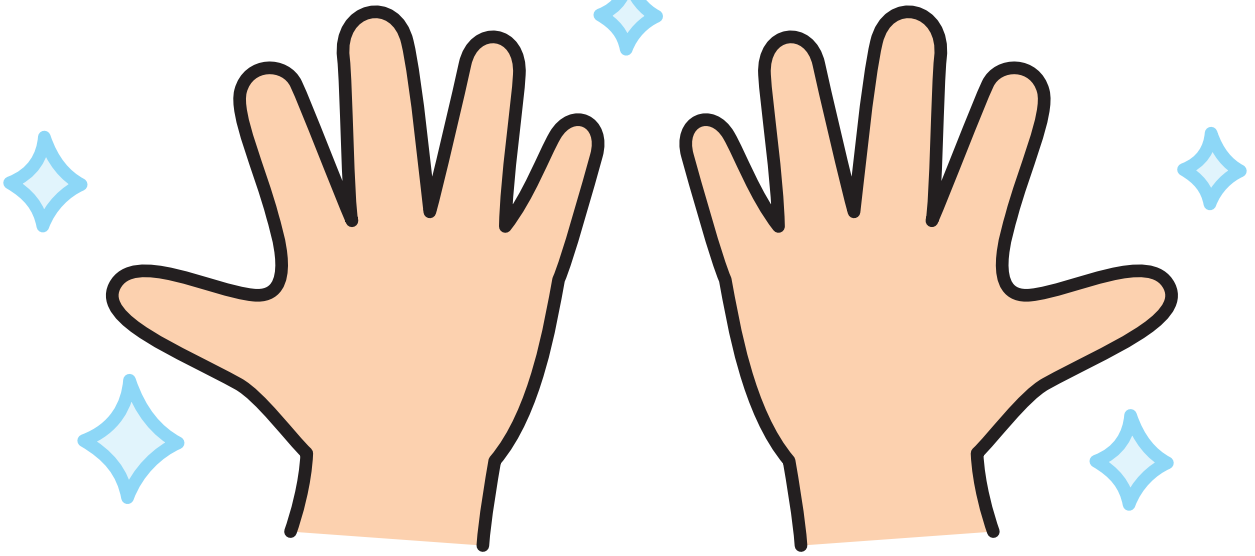

不ふ潔けっ 清せい潔けっ 潔けっ白ぱく

件

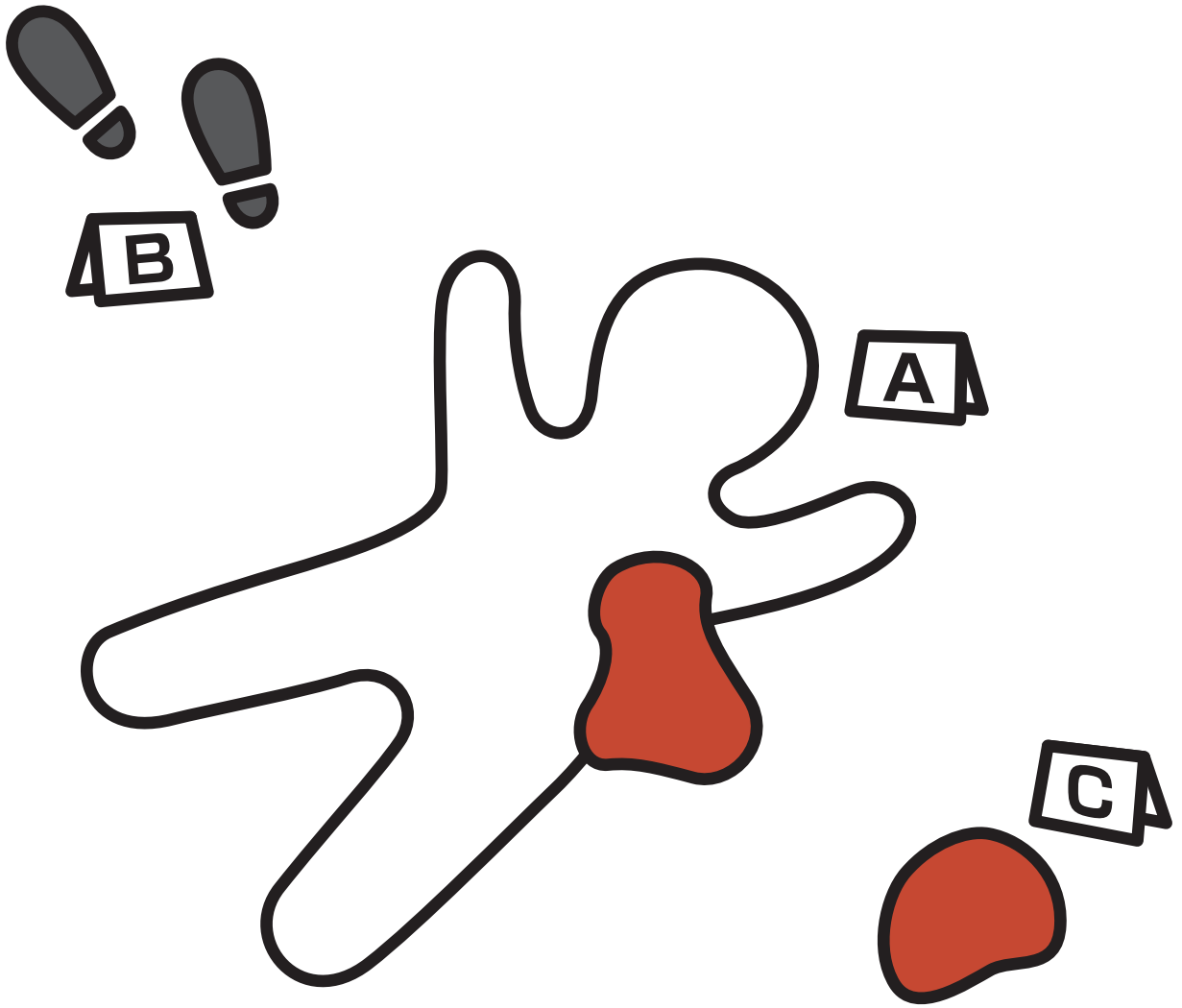

事件 じけん

条件 じょうけん

件名 けんめい

険



保	ほ	険	けん	険	けん
険	けん	悪	あく	しい	わ
				い	

検

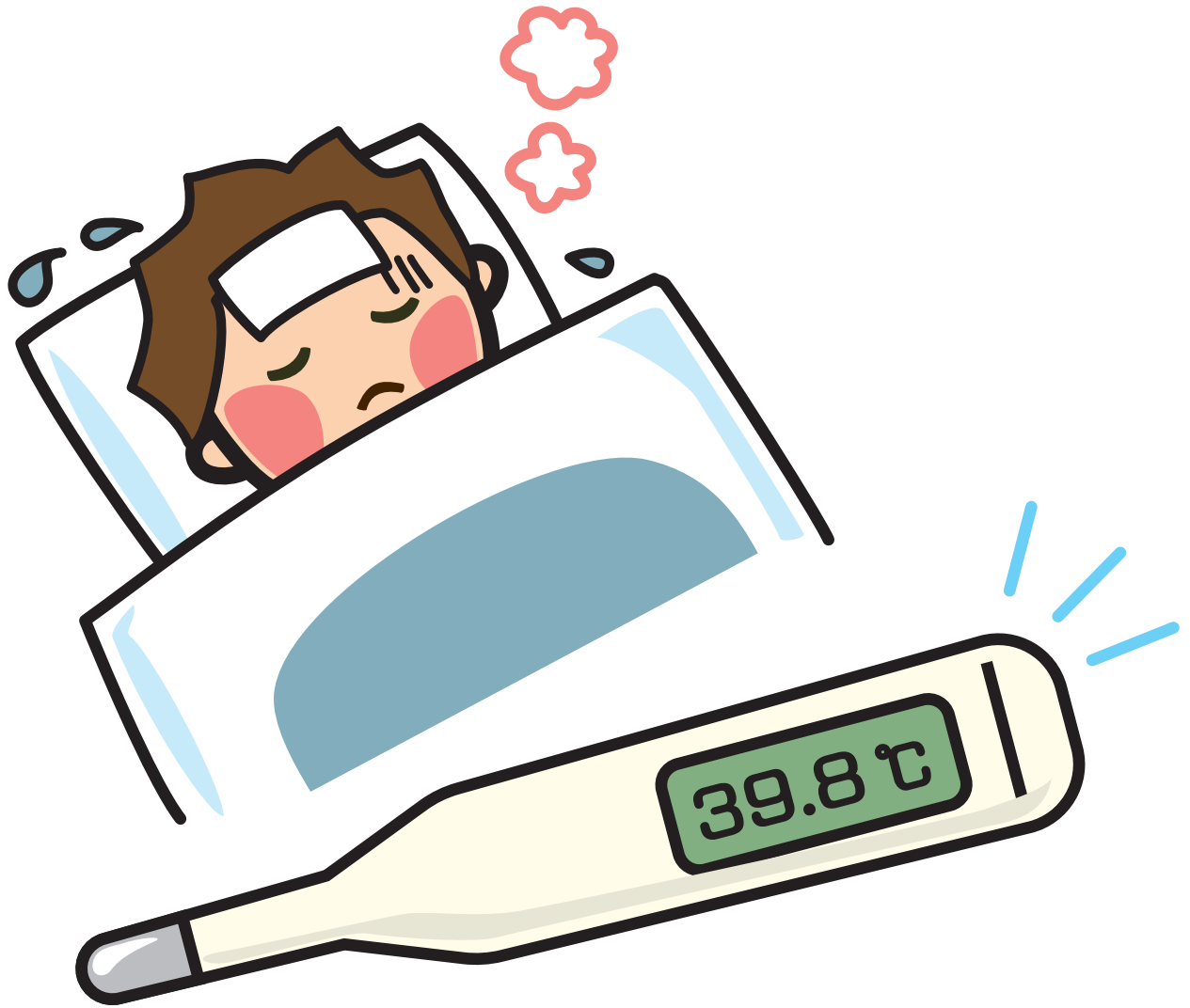

点	てん	検	けん	検	けん
検	けん	算	ざん	温	おん

限



期^き 限^{げん} 限^{かぎ}
限^{げん} 度^ど る

瑰



表現

ひょうげん

現実

げんじつ

現れる

あらわ

減

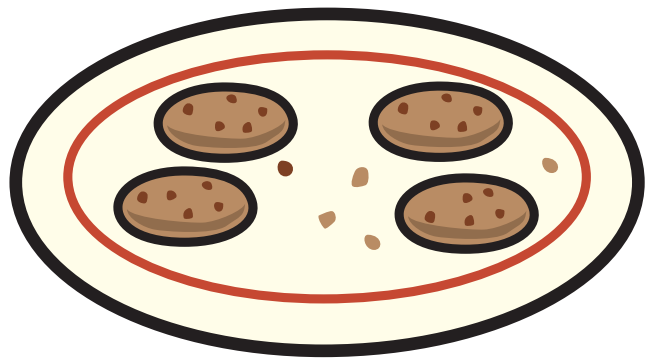
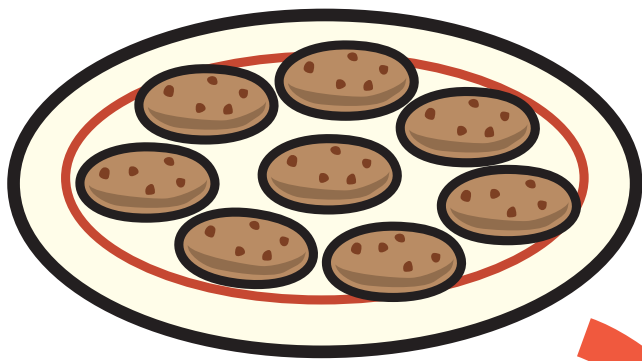

半減 はんげん 減少 げんしょう 減へる

敬



事^じ 故^こ 故^こ
故^こ 人^{じん} 国^{こく}

個

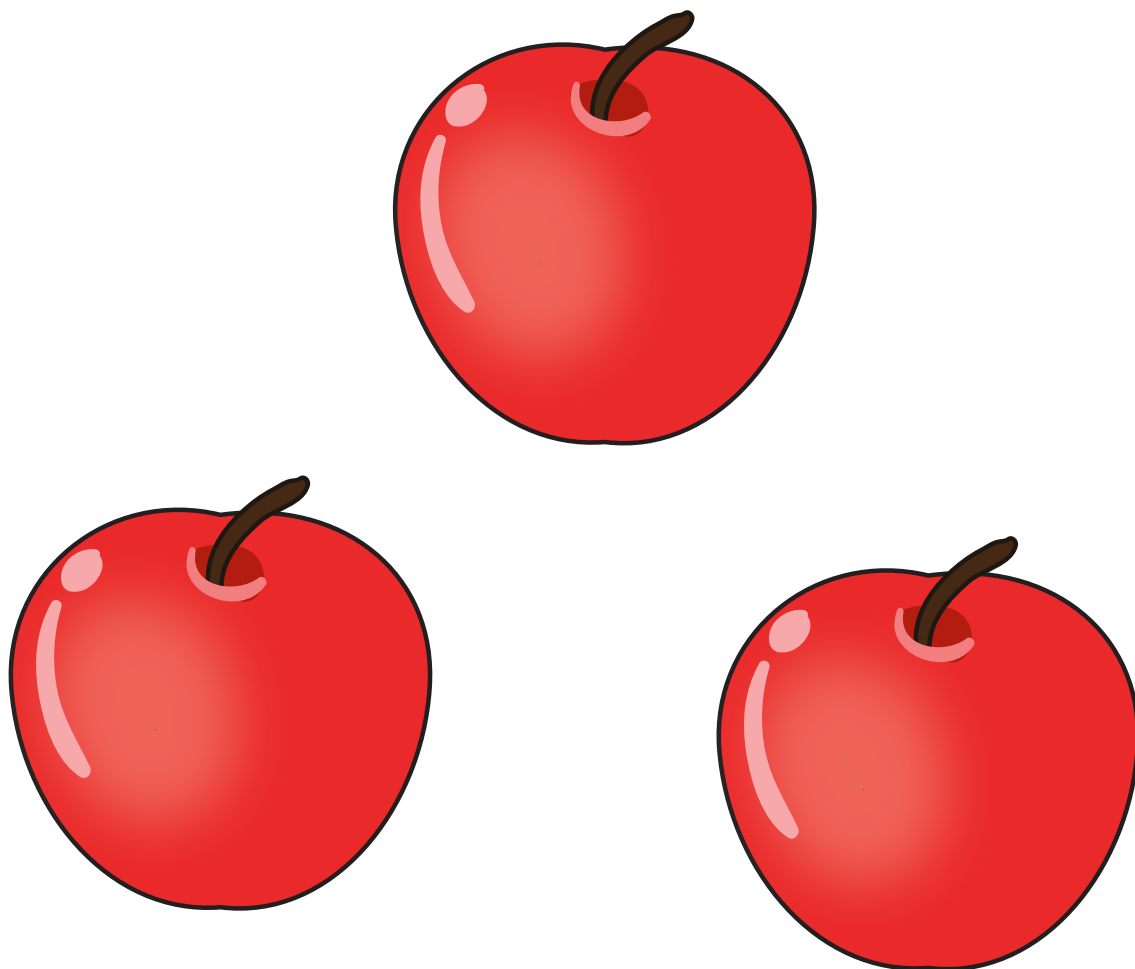

三 さん 個 こ 個 こ
個 こ 別 べつ 人 じん

口 雙

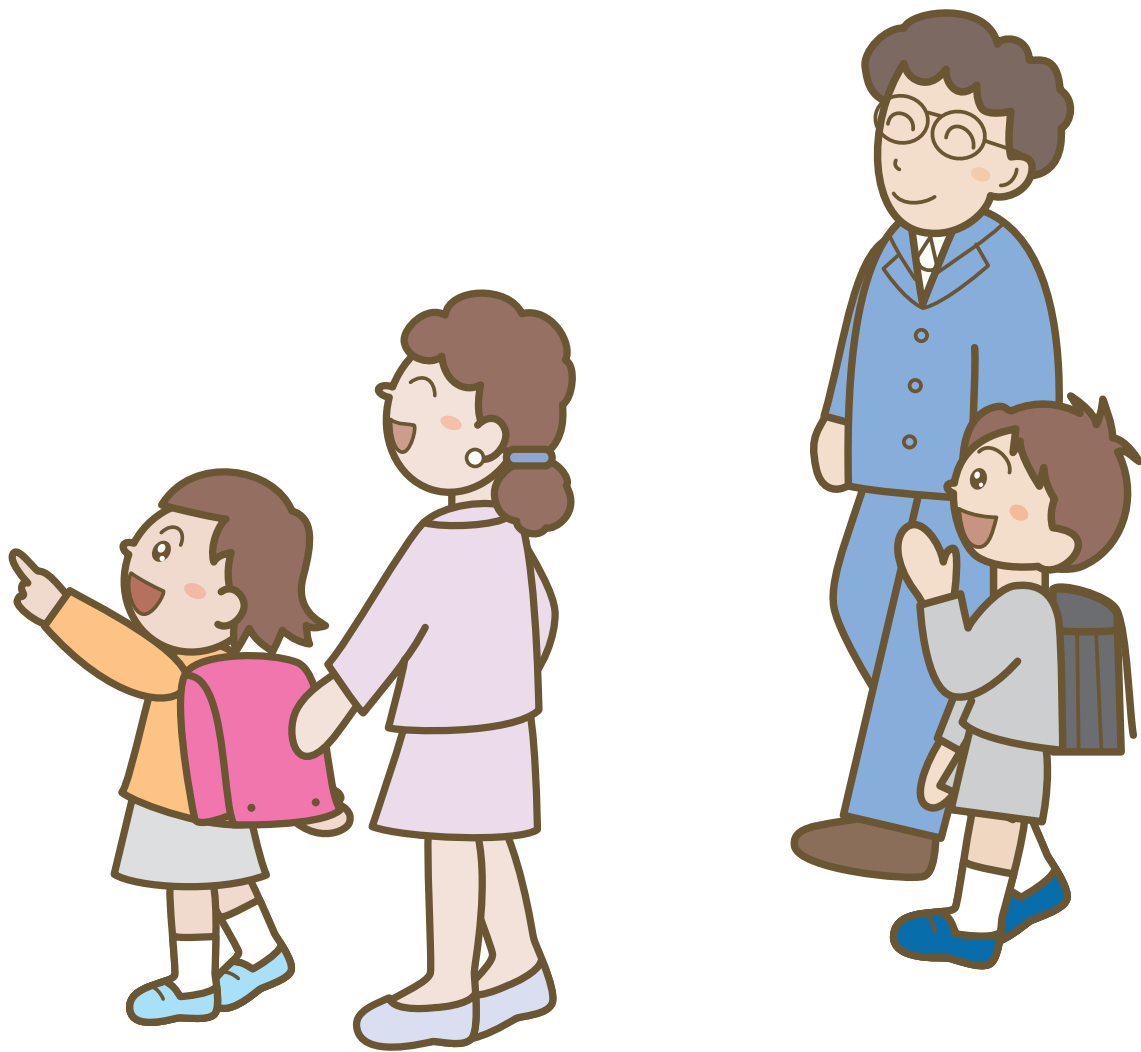

保ほ護ご者しゃ

 弁べん護ご士し

 護ご身しん術じゅつ

効力

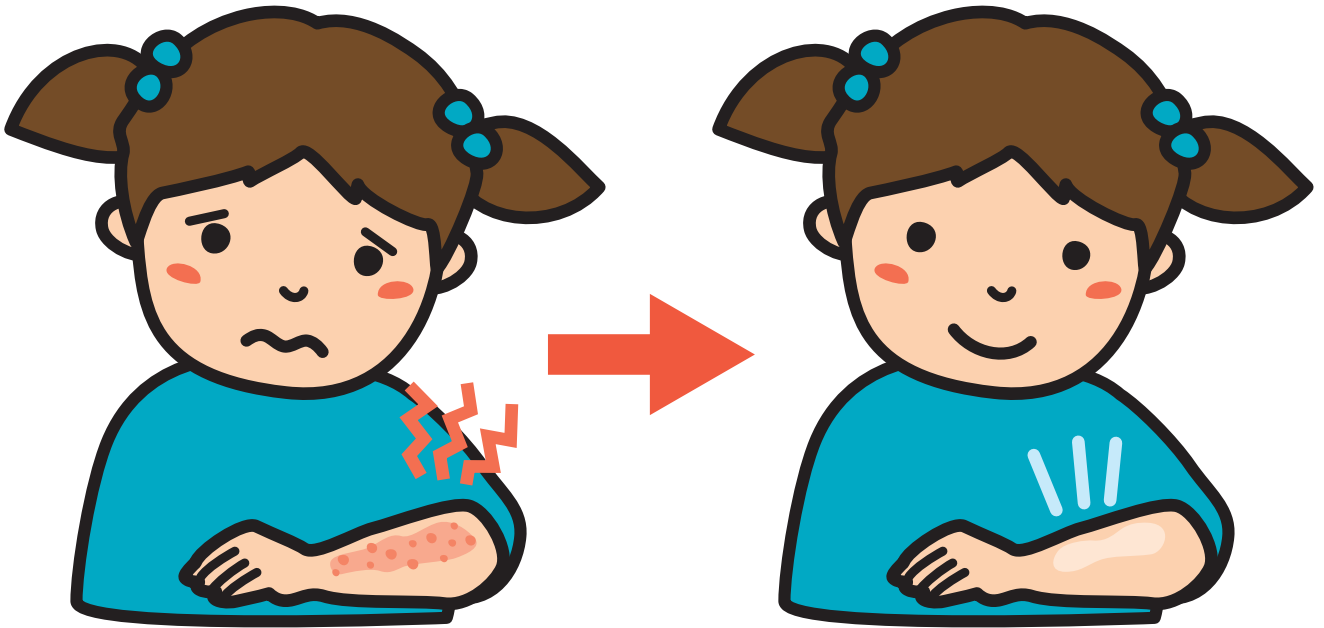

効^{こう} 効^{こう} 効^き
用^{よう} 果^か く

厚子

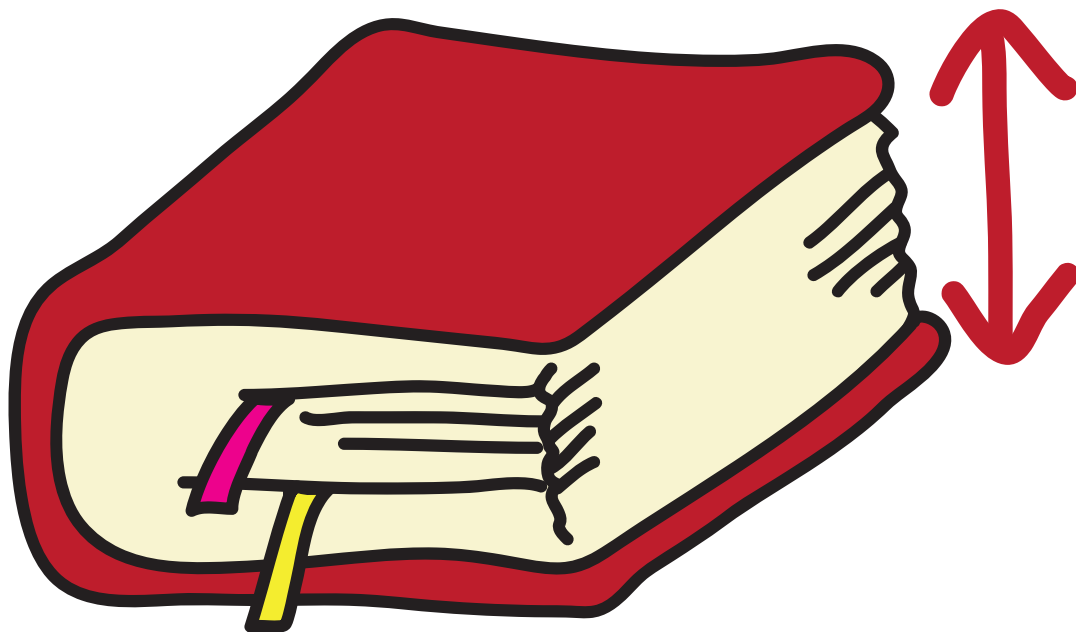

厚^{あつ}手^で 厚^{あつ}着^ぎ 厚^{あつ}い

耕井



たがや
耕す
ここう
耕作
のう
農耕
ここう

航



航空機

こうくうき

出航

しゅつこう

航海

こうかい

錠



金	きん	鉱	こう	鉱	こう
鉱	こう	石	せき	山	ざん

櫛



構こう想そう 構こう成せい 構かまえまる

興

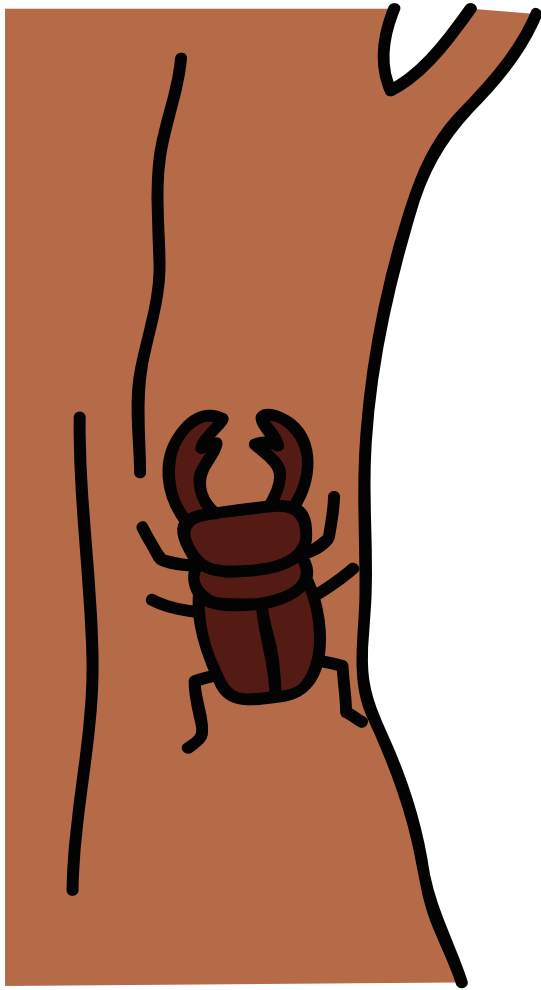

復ふ興こ
興こ

興こふん

興き味よ
味うみ

白濁

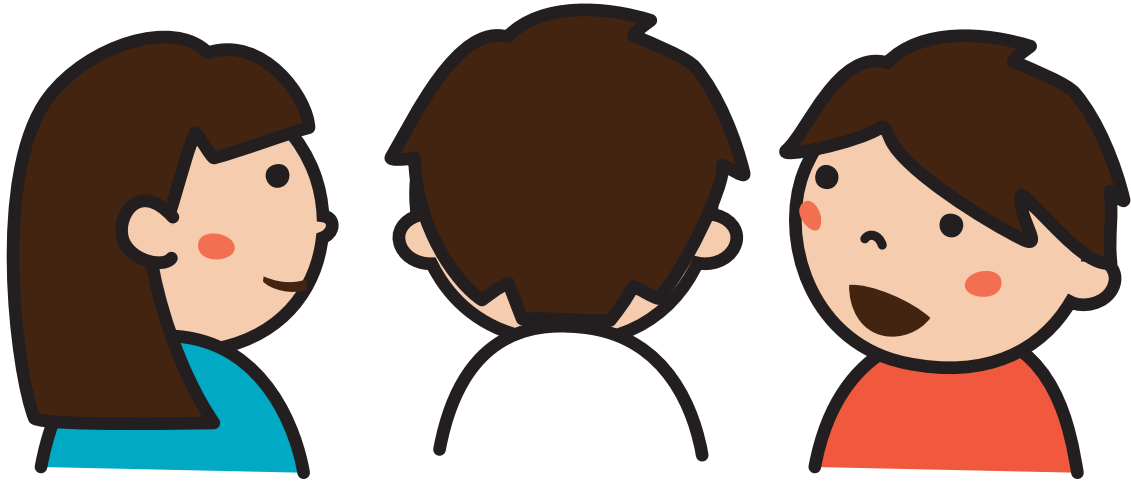
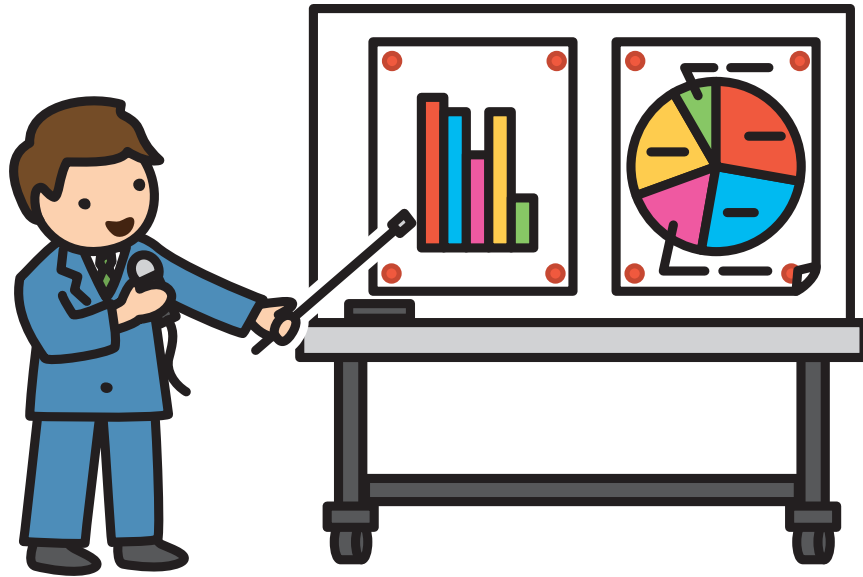

受講
じゆこう

講義
こうぎ

講演
こうえん

生
音

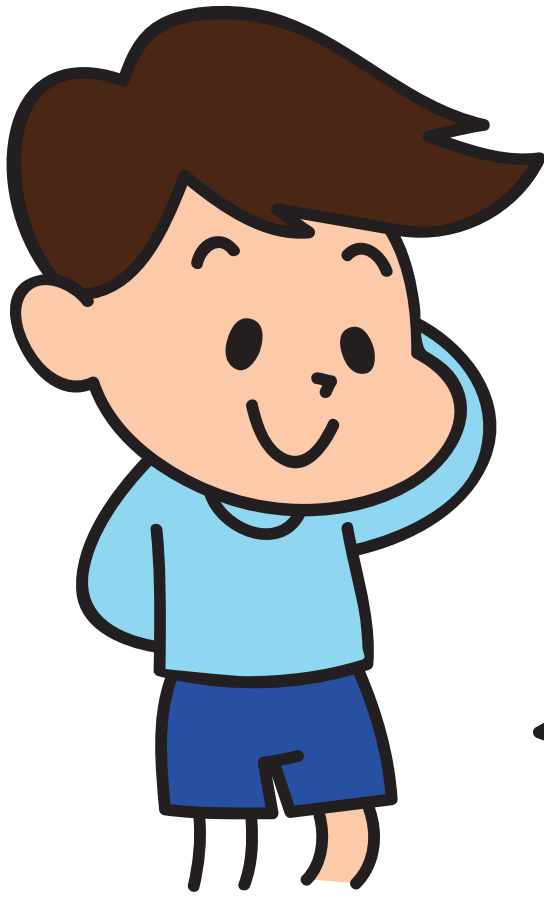

予告 よこく 報告 ほうこく 告げ つ
る

混

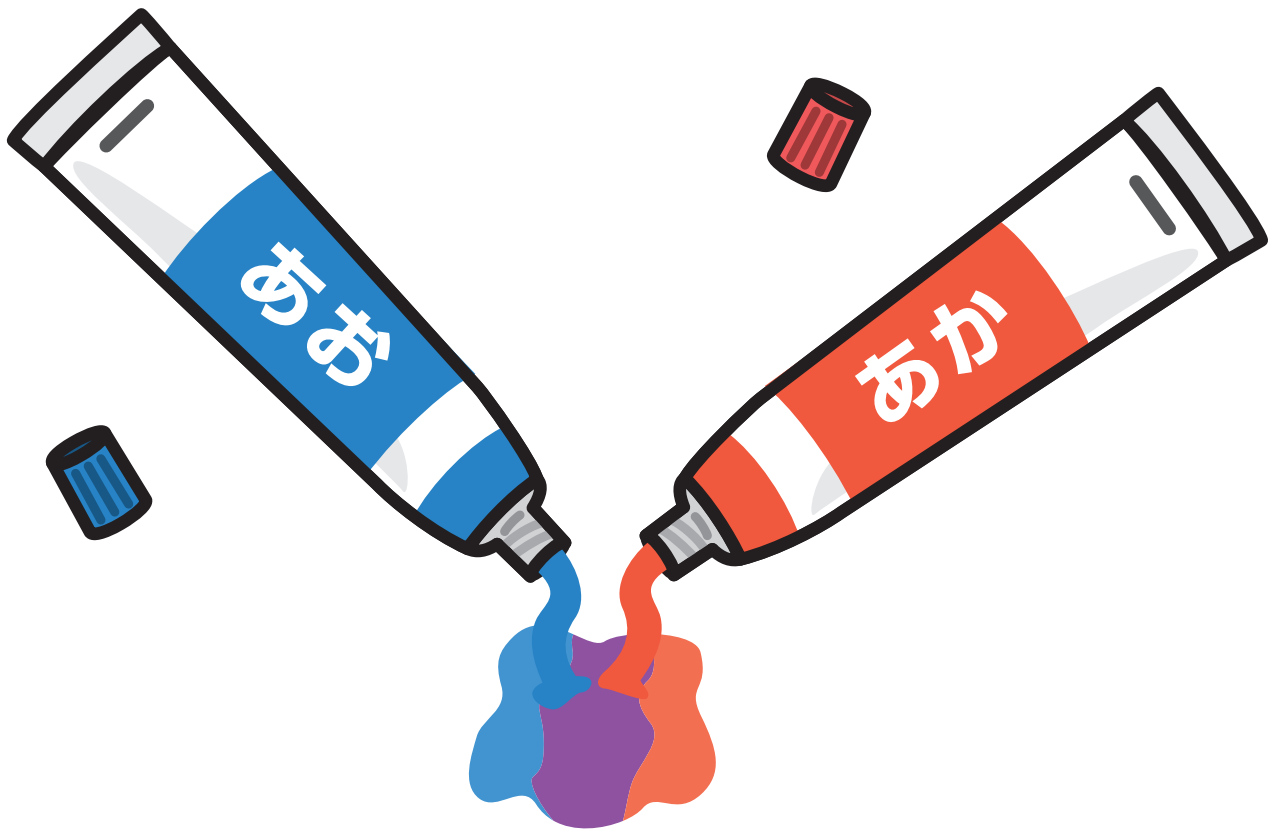

混こん雑ざつ

 混こむ

 混まじる

査

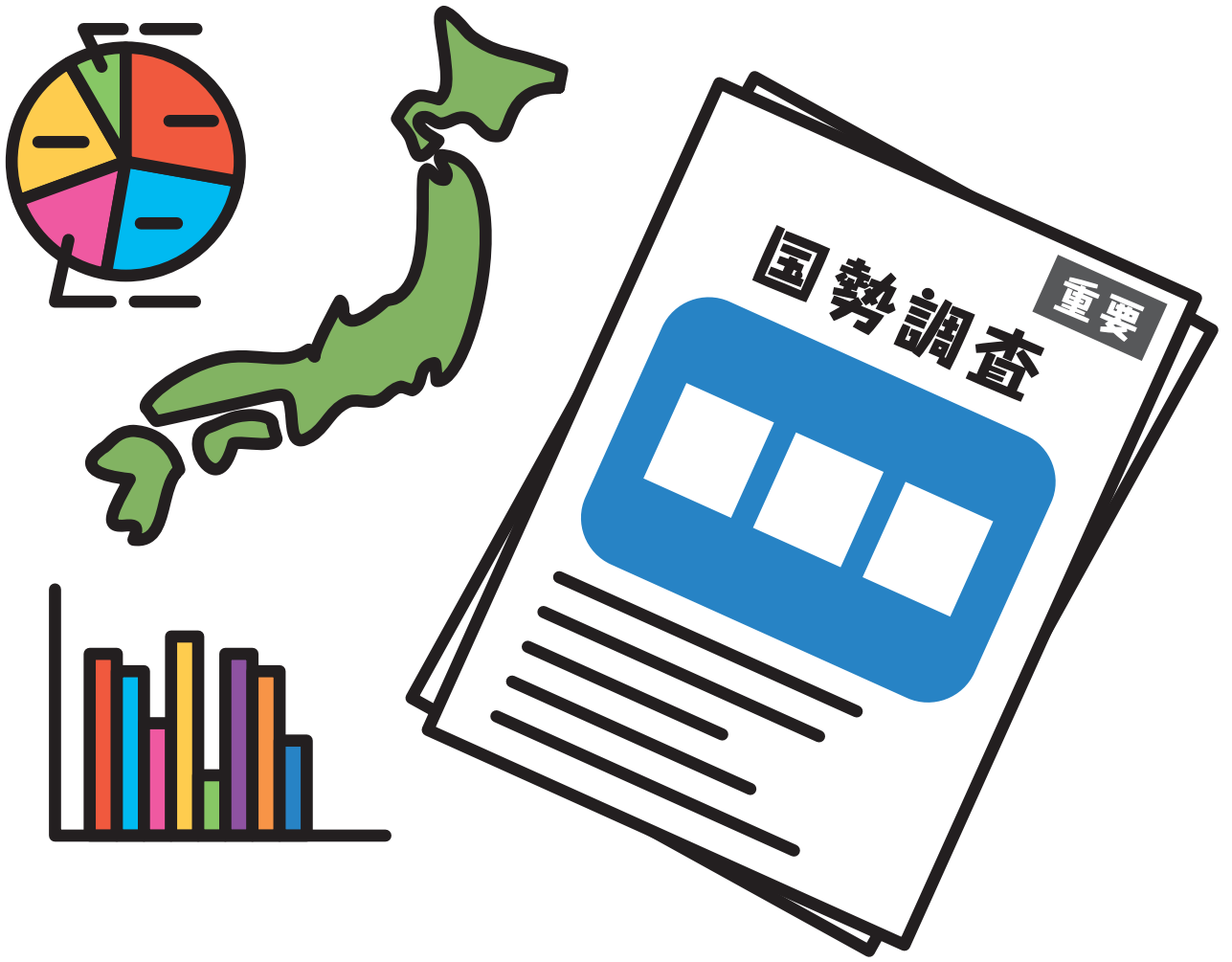

けんさ 検査

ちようさ 調査

こくせい 国勢調査

再

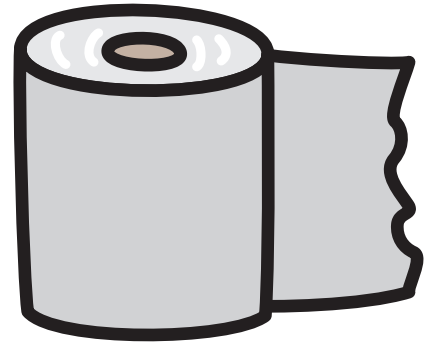
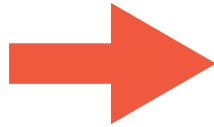
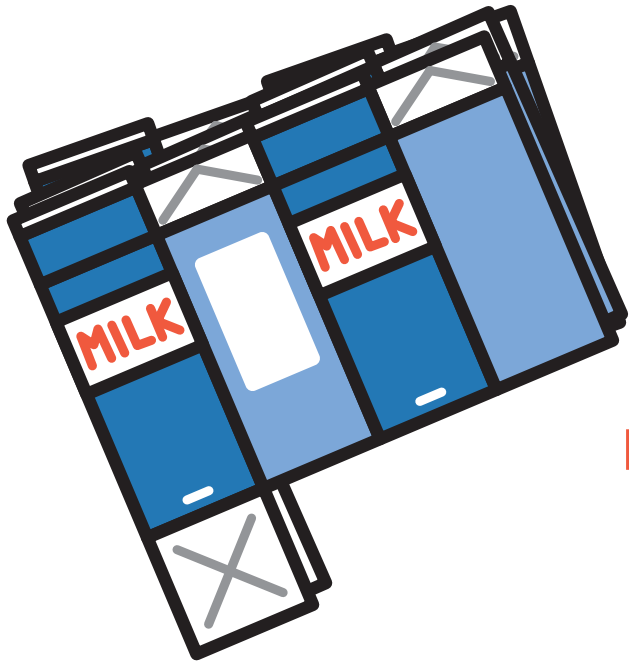

再来週
さらいしゅう

再生紙
さいせいし

再び
ふたたび

災



防 ぼう 火 か 災 さい
災 さい 災 さい 害 がい

舞

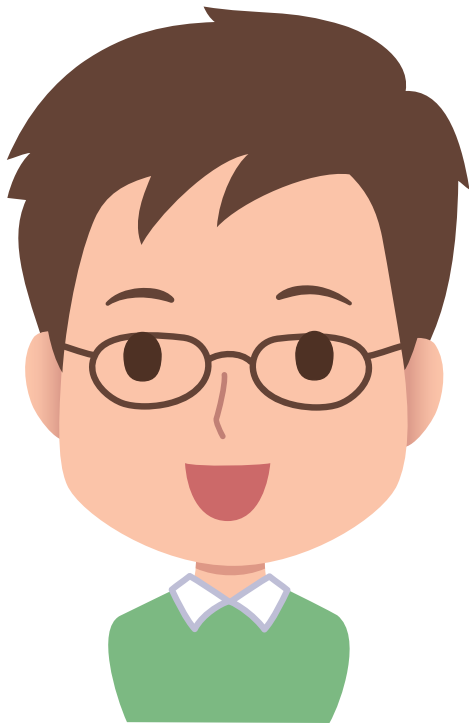

夫 ふ
妻 さい

妻 さい
子 し

妻 つま
と
夫 おつと

探

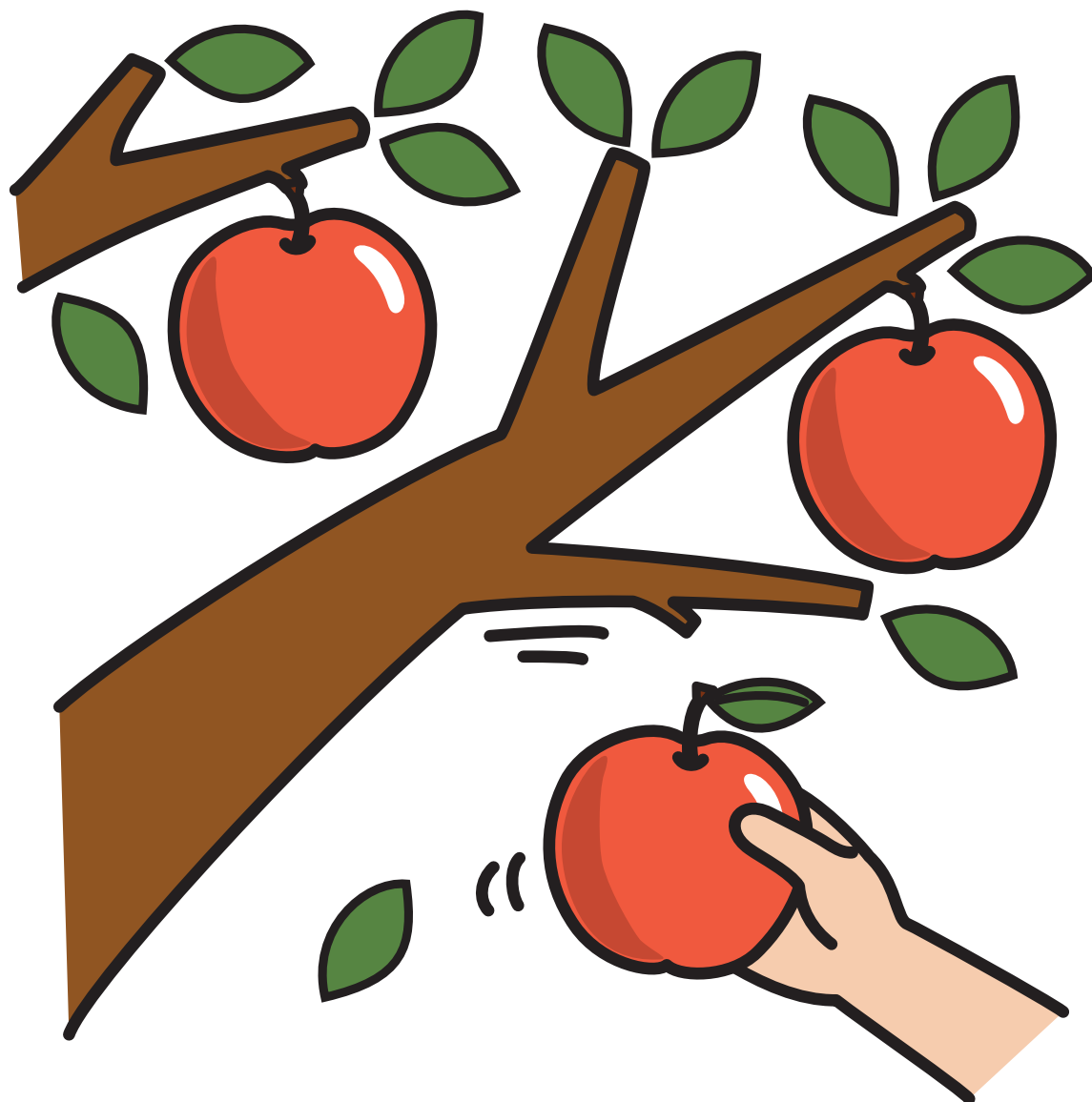

採用 さいよう

採集 さいしゅう

採る と

際



交 際 実 際 国 際
こうさい じっさい こくさい

在



現^{げん} 現^{げん} 在^あ
 在^{ざい} 在^{ざい} る
 地^ち

財



文^{ぶん} 財^{ざい} 財^{ざい}
化^か 宝^{ほう} 産^{さん}
財^{ざい}

罪



謝しや罪ざい 罪ざい悪あく 罪つみ

殺



殺風景

さつぷうけい

殺人罪

さつじんざい

息を殺す

いきころ

雑

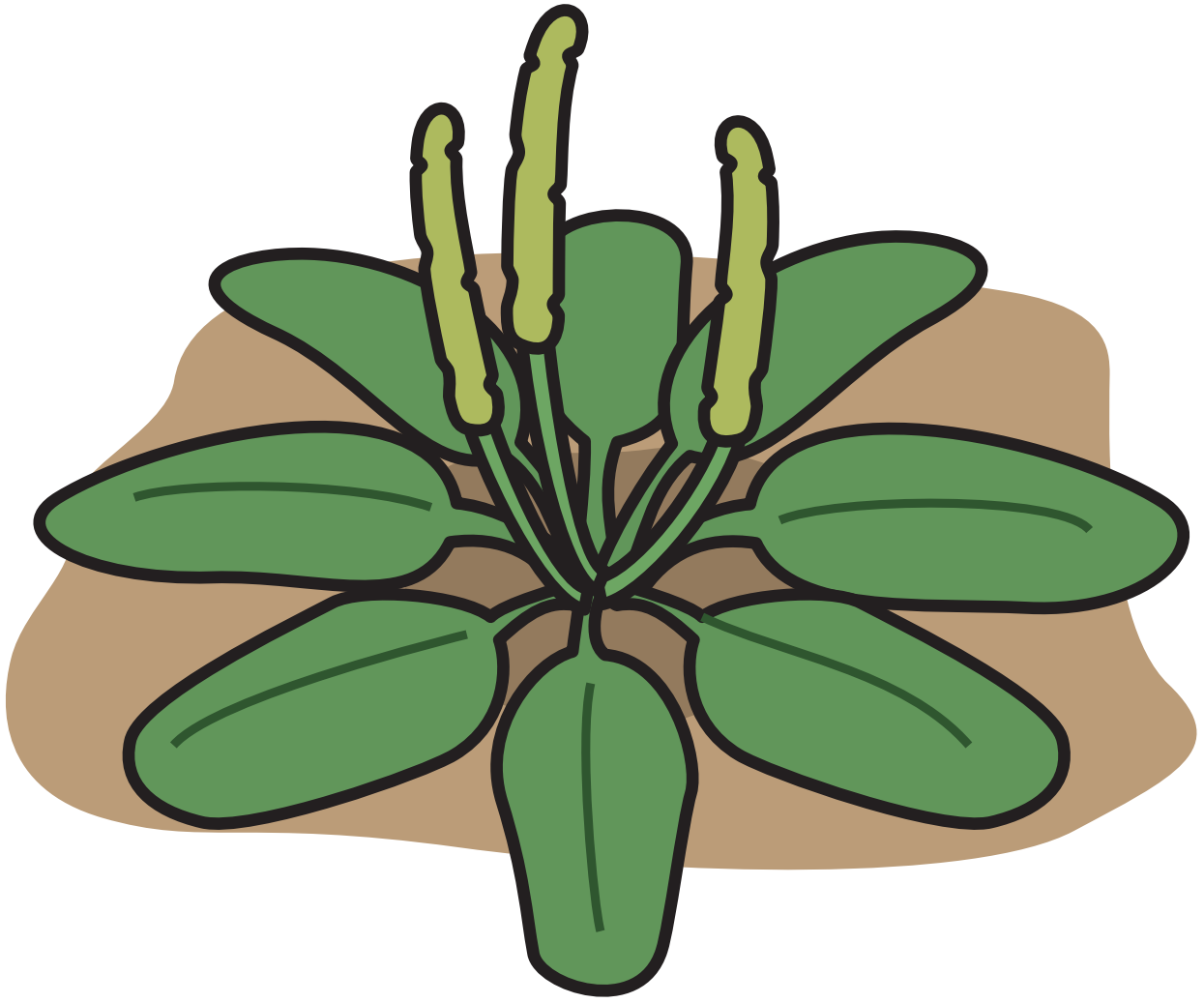

雑草

ざっ
そう

雑音

ざっ
おん

雑木林

ぞう
きばやし

酸



炭 たん 酸 さん 酸 さん
酸 さん 味 み 素 そ

賛

月 日 日直

文化祭のげき

A・かちかち山

正下

B・かさじぞう



さんせい

賛成

さんどう

賛同

じがじさん

自画自賛

土



力りき士し 保ほ育いく士し 士し気き

支

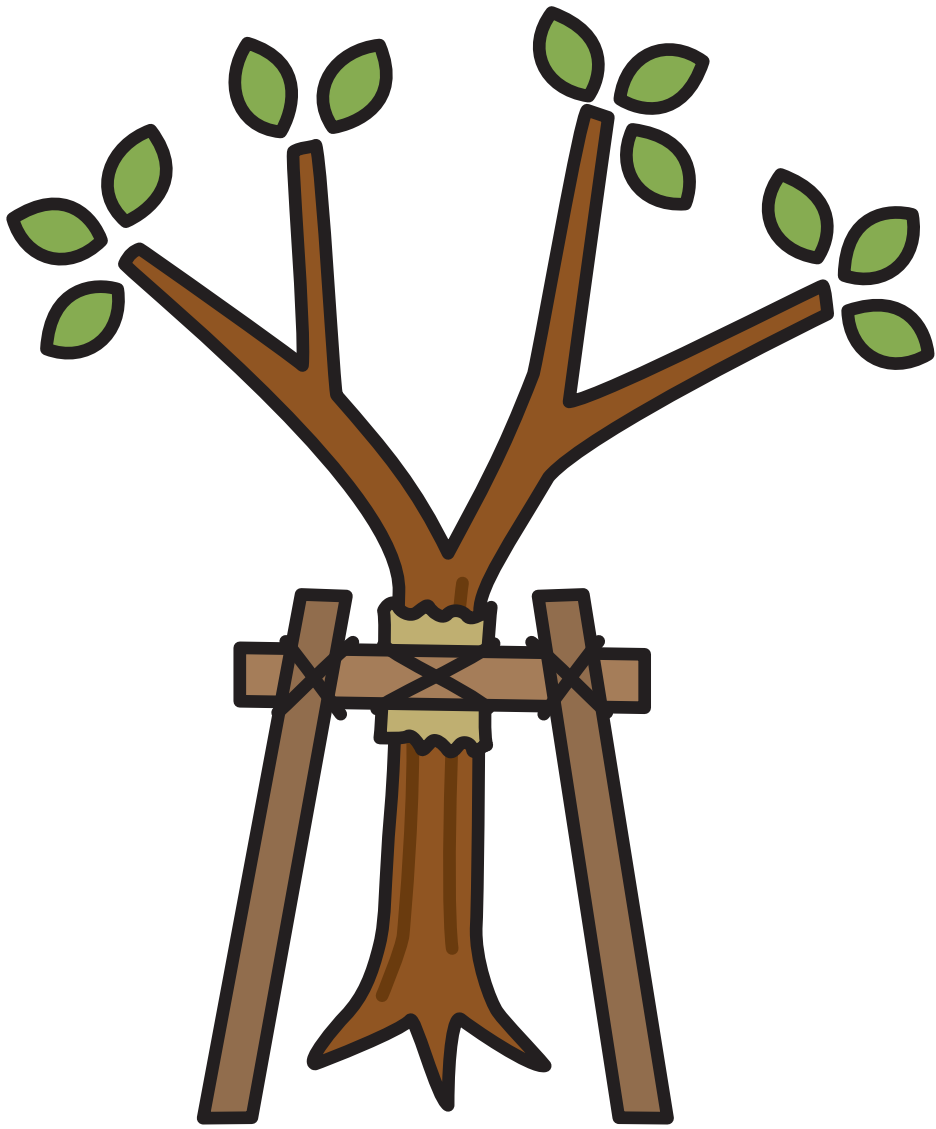

支 し 支 し 支 さし
配 はい 店 てん え
る

史

794年

平安京に都が移った。

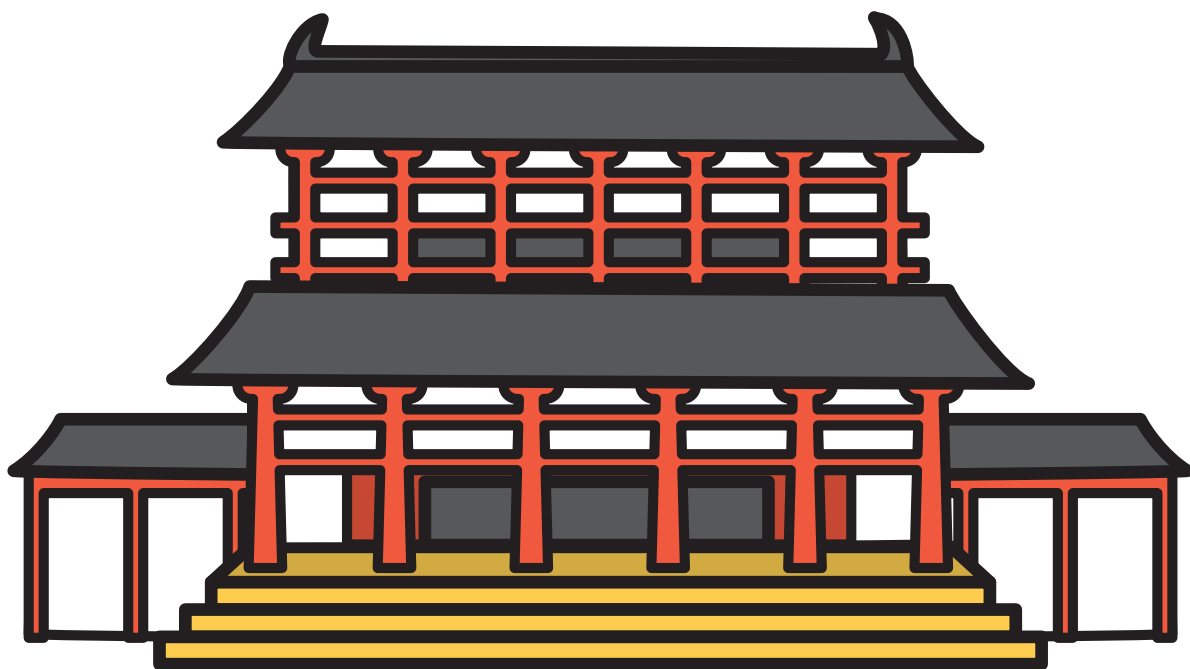

史 し 日 に 歴 れき
実 じつ 本 ほん 史 し
史 し 史 し 学 がく

志

目指せ、〇〇中学!



意志

いし

志望校

しぼうこう

志す

こころざし

枝

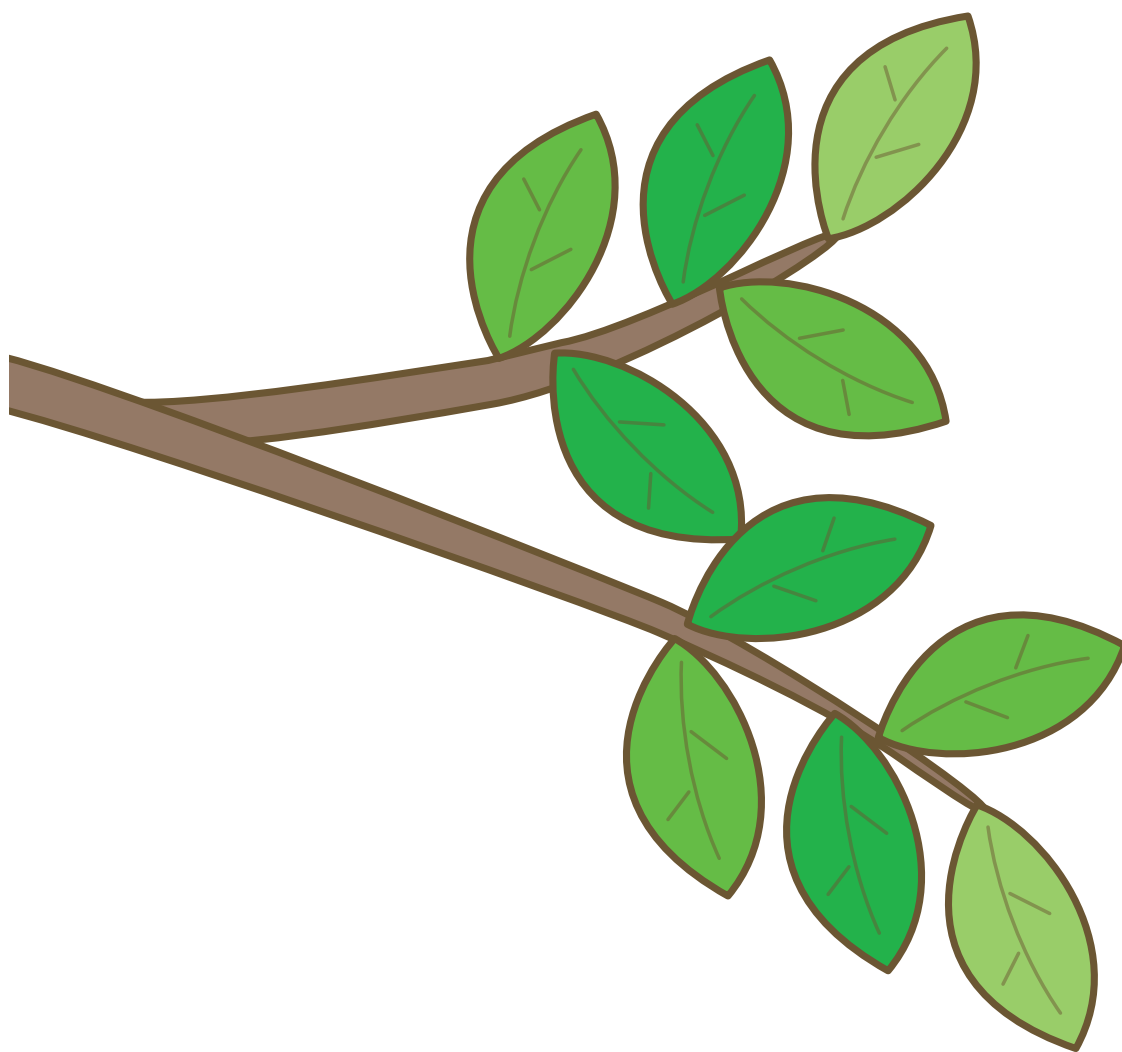

枝 えだ 枝 えだ 枝 えだ
豆 まめ 葉 は

師



医師 いし 教師 きょうし 師弟 してい

資



資産 し さん
資料 し りょう
資格 し かく

飼



飼^し 飼^か 飼^か
 育^{いく} い う
 主^{ぬし}

一
下

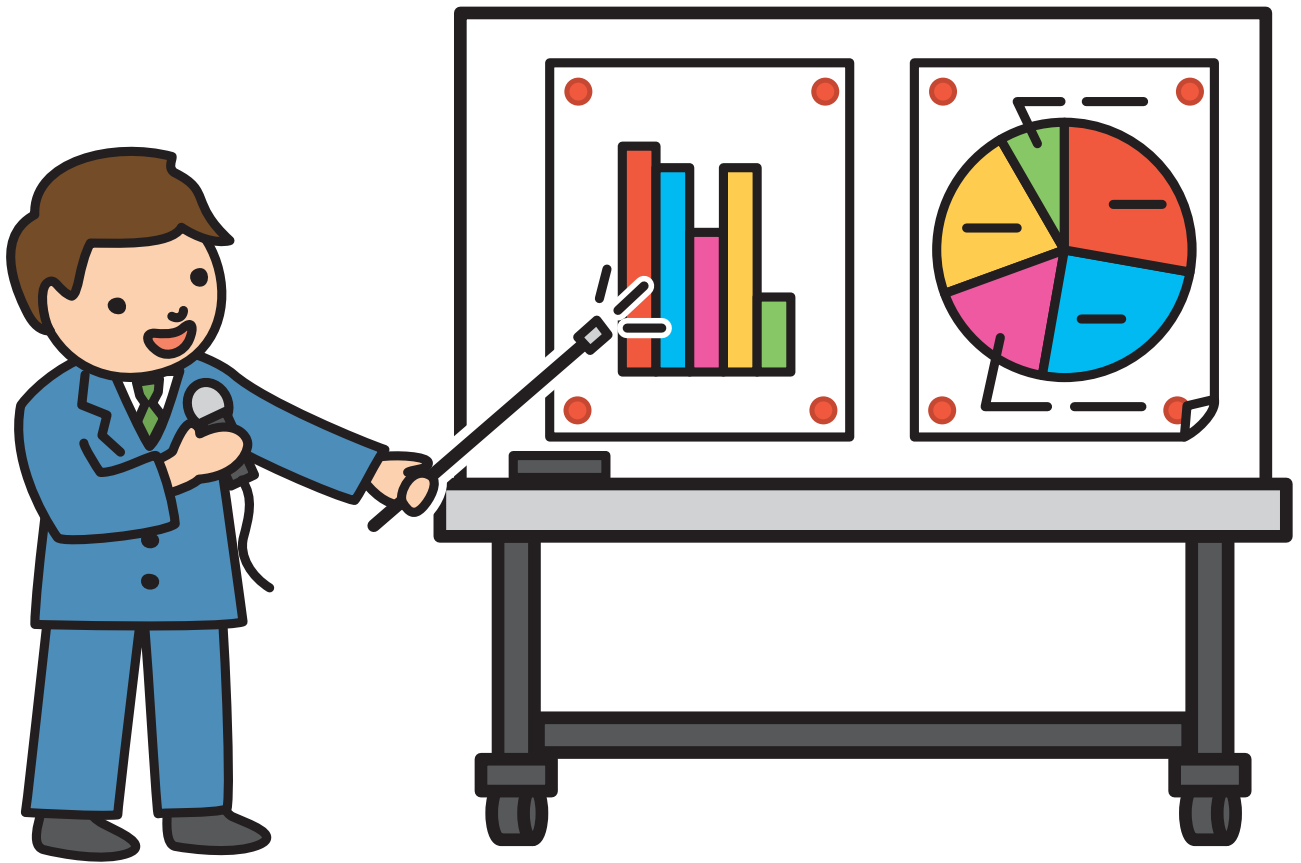

表示 ひょうじ 指示 しじ 示す しめ

似



似に顔が絵おえ
似に合あう
似にる

識



知ち 意い 識し
 識し 識し 別べ

質



物	ぶ	品	ひ	質	し
	っ	口	ん		っ
質	し	質	し	問	も
	っ		っ		ん

合
音

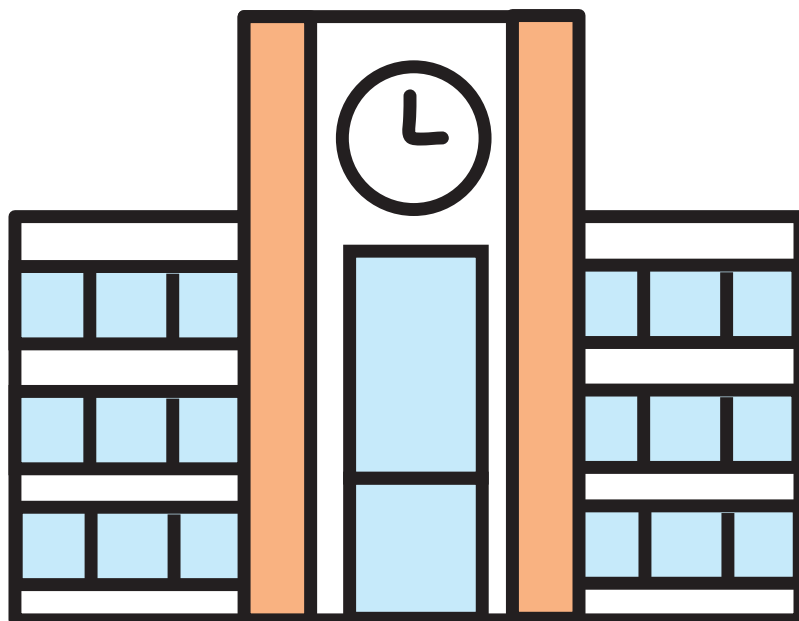

校舎

こうしゃ

牛舎

ぎゅうしゃ

寄宿舎

きしゅくしゃ

謝

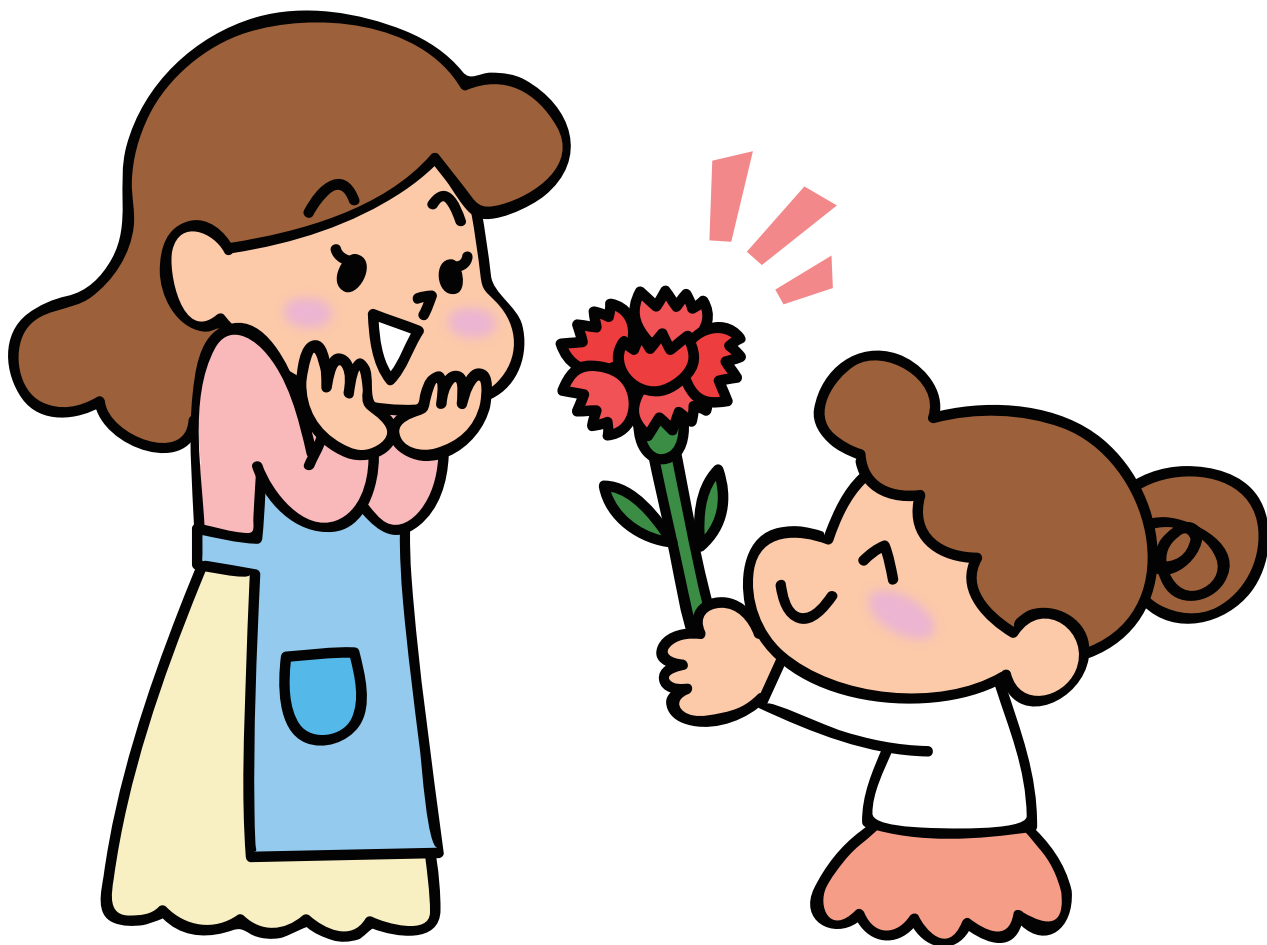

感 かん 謝 しや 謝 しや
謝 しや 礼 れい 意 い

授

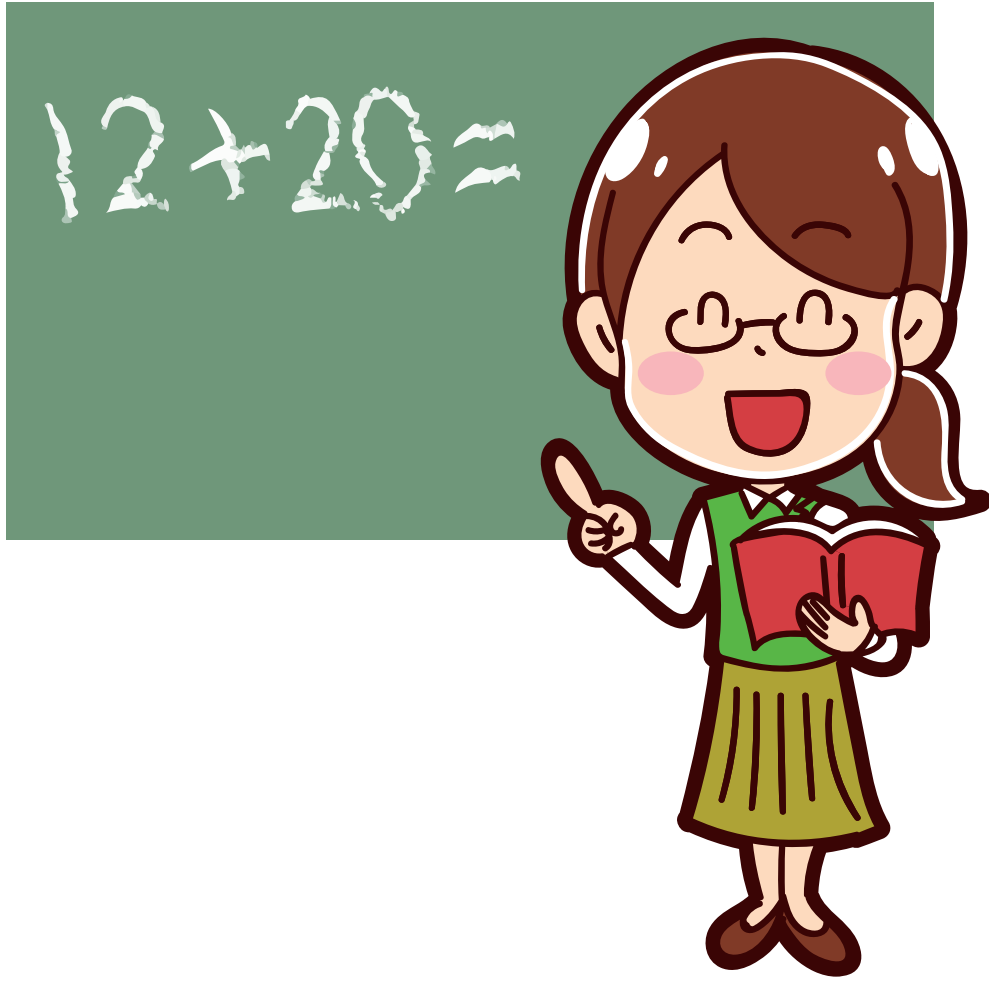

教授

きょうじゆ

授賞式

じゆしょうしき

授業

じゆぎょう

修

~~終~~学旅行の
修 計 ~~角~~
画



修理 しゅうり 修正 しゅうせい 修め おさ
る

迹

ねこは かわいい。
主語 述語

犬が ワンワン ほえる。
主語 述語

記き述じゅつ
述じゅつ語ご
述のべる

術



美術 びじゆつ 手術 しゆじゆつ 学術 がくじゆつ

準

お た ん じ ょ う び

お め で と う



標準

ひょうじゆん

準決勝

じゆんけっしょう

準備

じゆんび

序

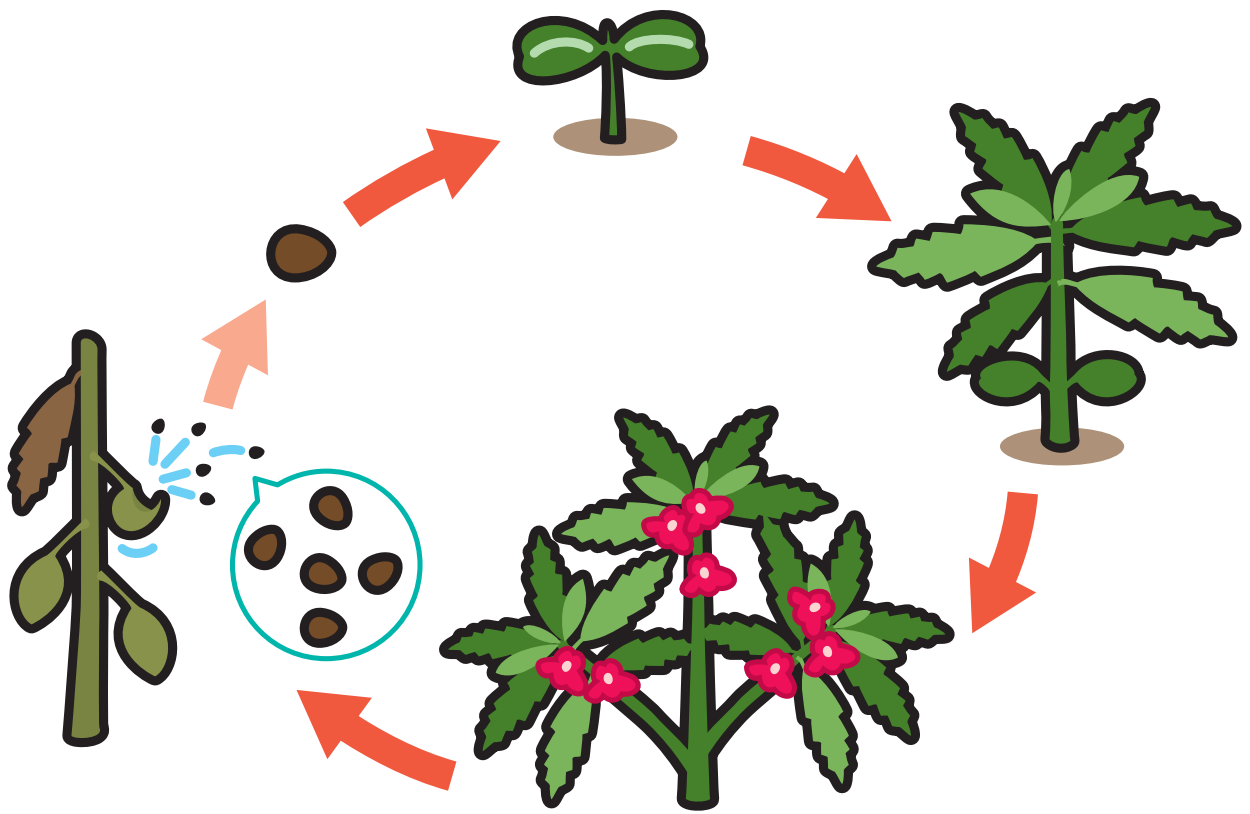

順序

じゅんじょ

序文

じよぶん

序曲

じよきょく

指

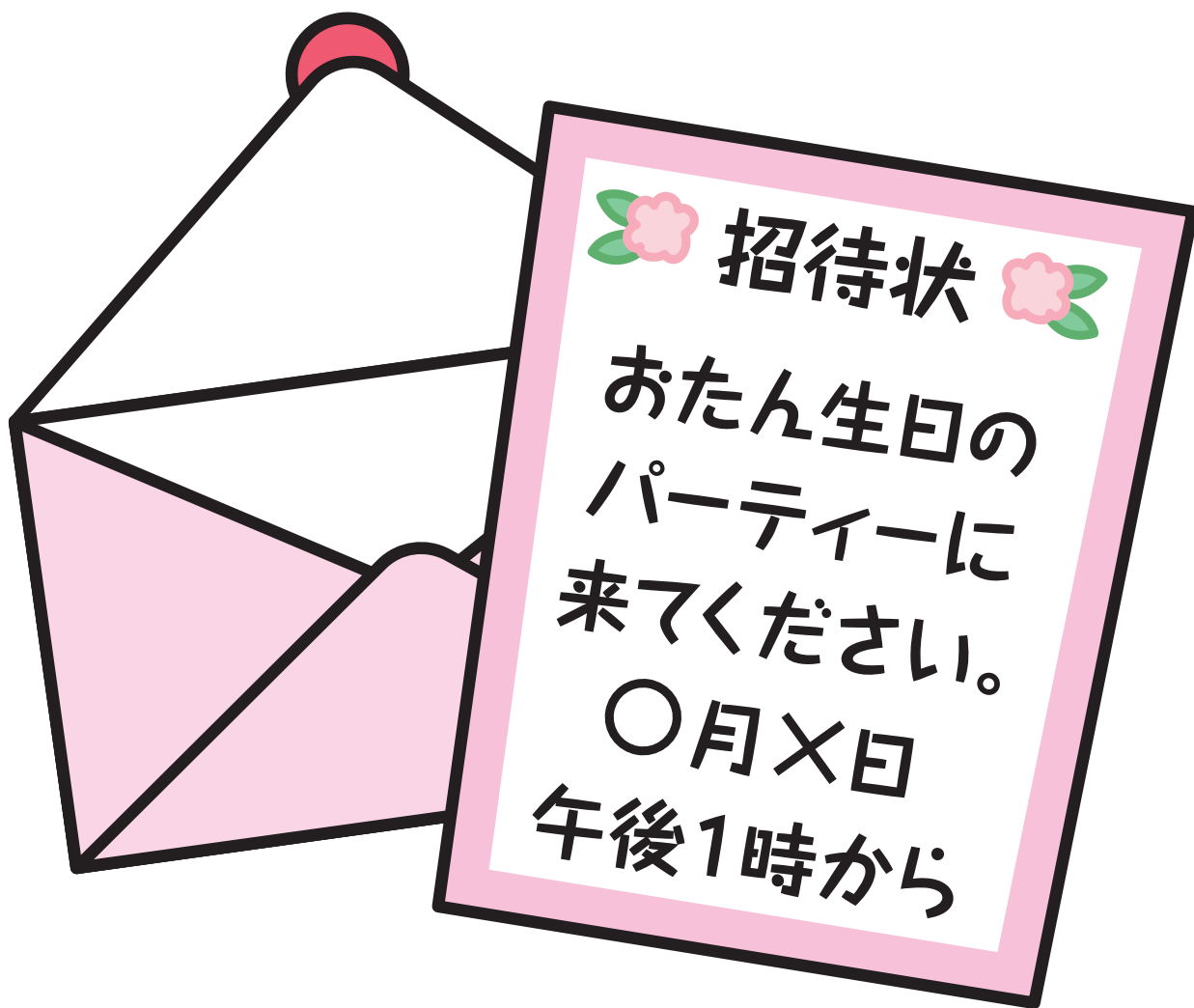

招待

しょうたい

招集

しょうしゅう

招く

まね

証

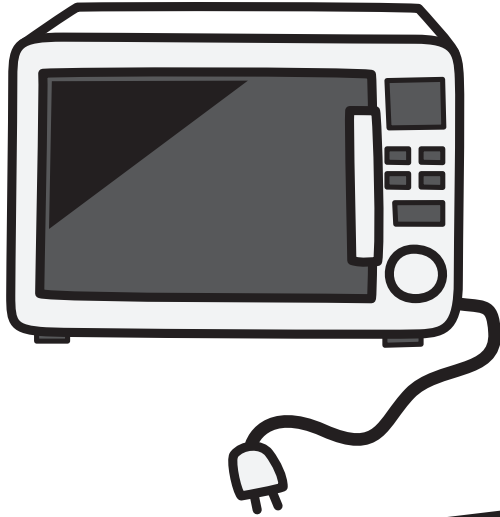

保証書 大切に保管してください。

品番：XXXX-XXX023

お買い上げ日 年 月 日	〇〇デンキ 20XX.■■.▲▲
保証期間：1年	

保証書 ほししょうしょ
証明 しょうめい
証人 しょうにん

象

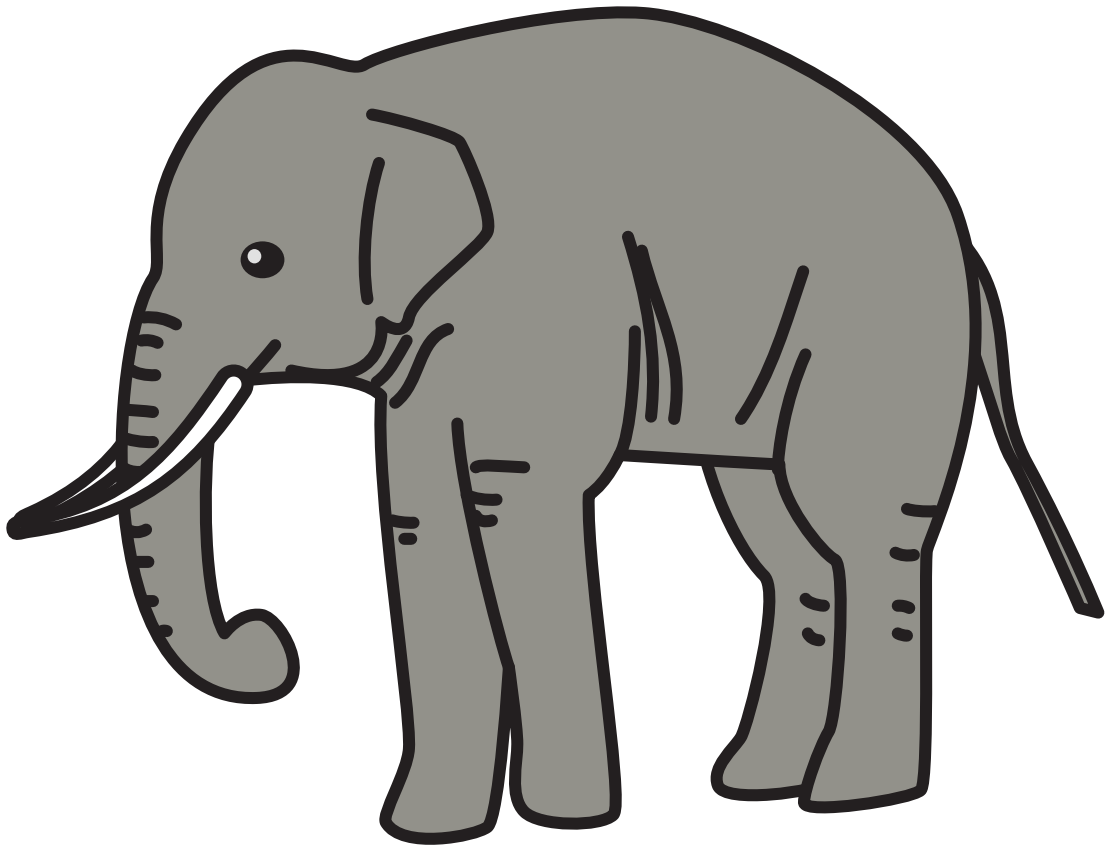

象 ぞう

気象 きしやう

象形文字 しやうけいもじ

賞

賞状

金賞

〇〇〇〇さん

あなたは防犯
ポスターコンクール
において優秀な
成績をおさめ
られました。

学校長



しょうじょう

賞状

きんしょう

金賞

にゅうしょう

入賞

夕
森

にほんこくけんぽう
日本国憲法

【第二十五条】

すべて国民は、
健康で文化的な
最低限度の生活を
営む権利を有する。

じょうぶん

条文

じょうやく

条約

ごじょう

五か条

状



じょうたい 状態
けいじょう 形状
ねんがじょう 年賀状

常



つね
常に

にちじょう
日常

へいじょうしん
平常心

備

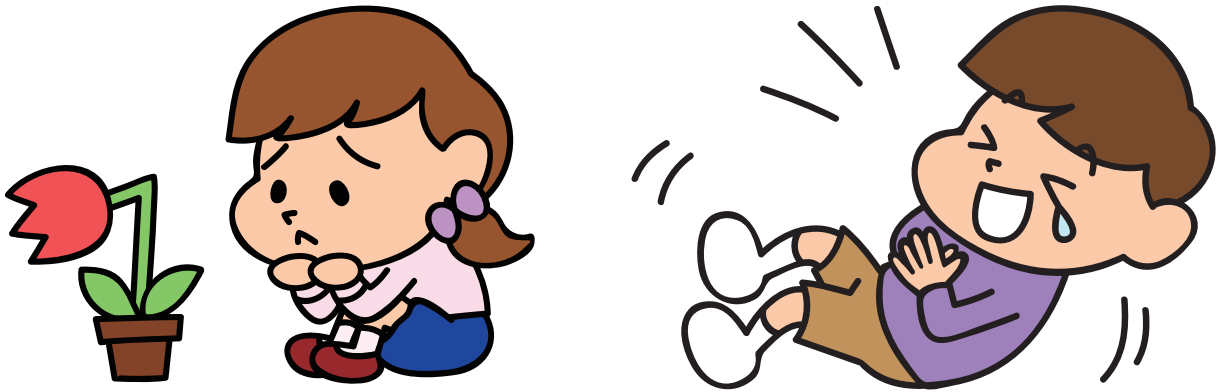
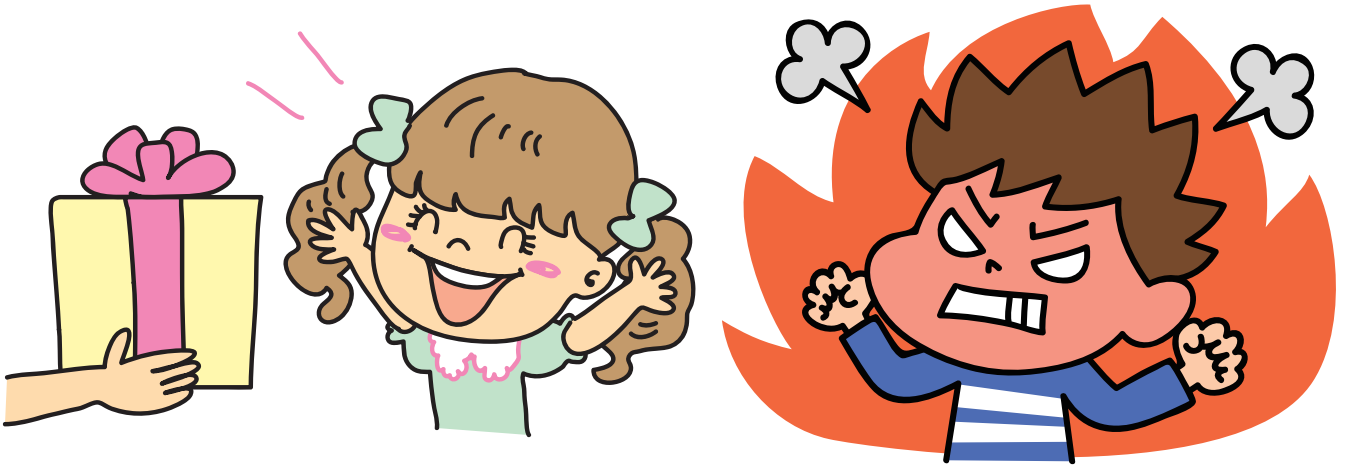

感情

かんじょう

情熱

じょうねつ

情け

なさけ

織

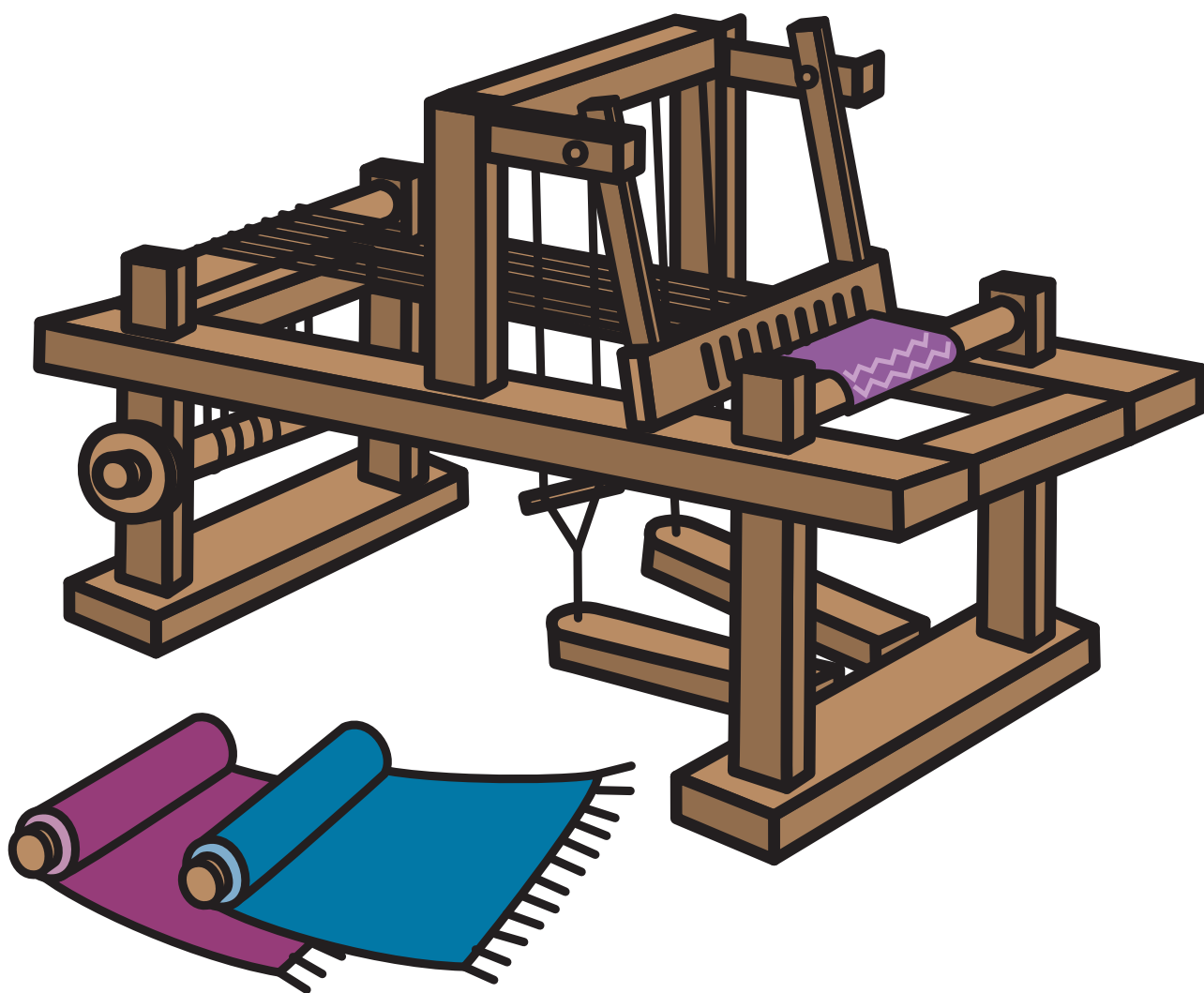

組そ織おり織お
織しき物ものる

職



職人

しよくにん

職員室

しよくいんしつ

職業

しよくぎやう

篩



規き 制せい 制せい
制せい 約やく 作さく

性

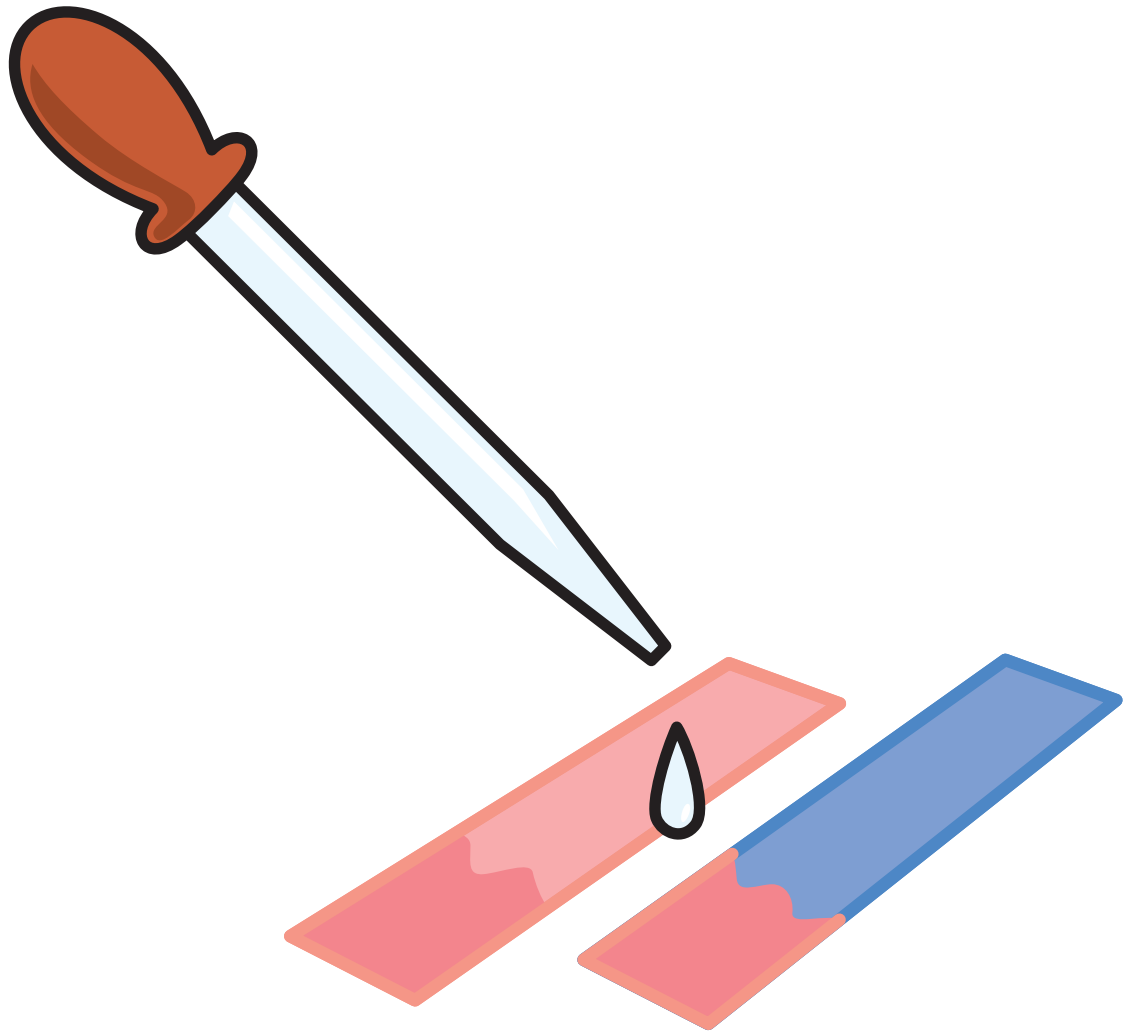

可か能のう性せい 酸さん性せい 性せい格かく

政

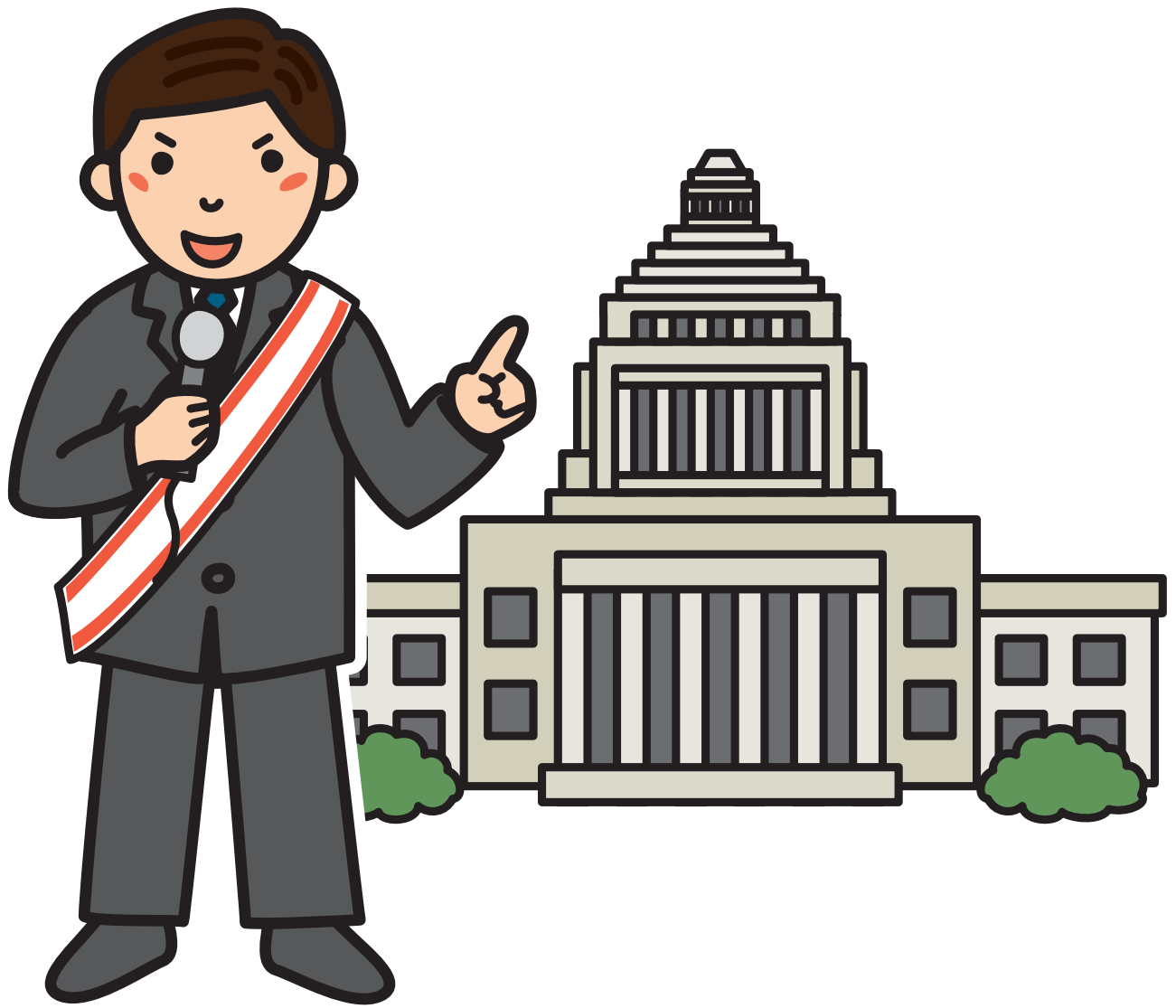

国こく 政せい 政せい
政せい 府ふ 治じ
家か

勢丸



い き お
勢 い

せ い り よ く
勢 力

お お ぜ い
大 勢

米糲



精製 せいせい
精神 せいしん
精を出す せいだ

製



鉄製 製品 製造

てっせい せいひん せいぞう

税

●●文具店

領収証

20XX年■■■月▲▲日

ノート	100 円
消しゴム	80 円
えんぴつ	60 円

小計	240 円
消費税 10%	24 円

合計	264 円
お預かり	300 円
おつり	36 円

消費 しょうひ 税 ぜい
減 げん 税 ぜい
税 ぜい 金 きん

賈

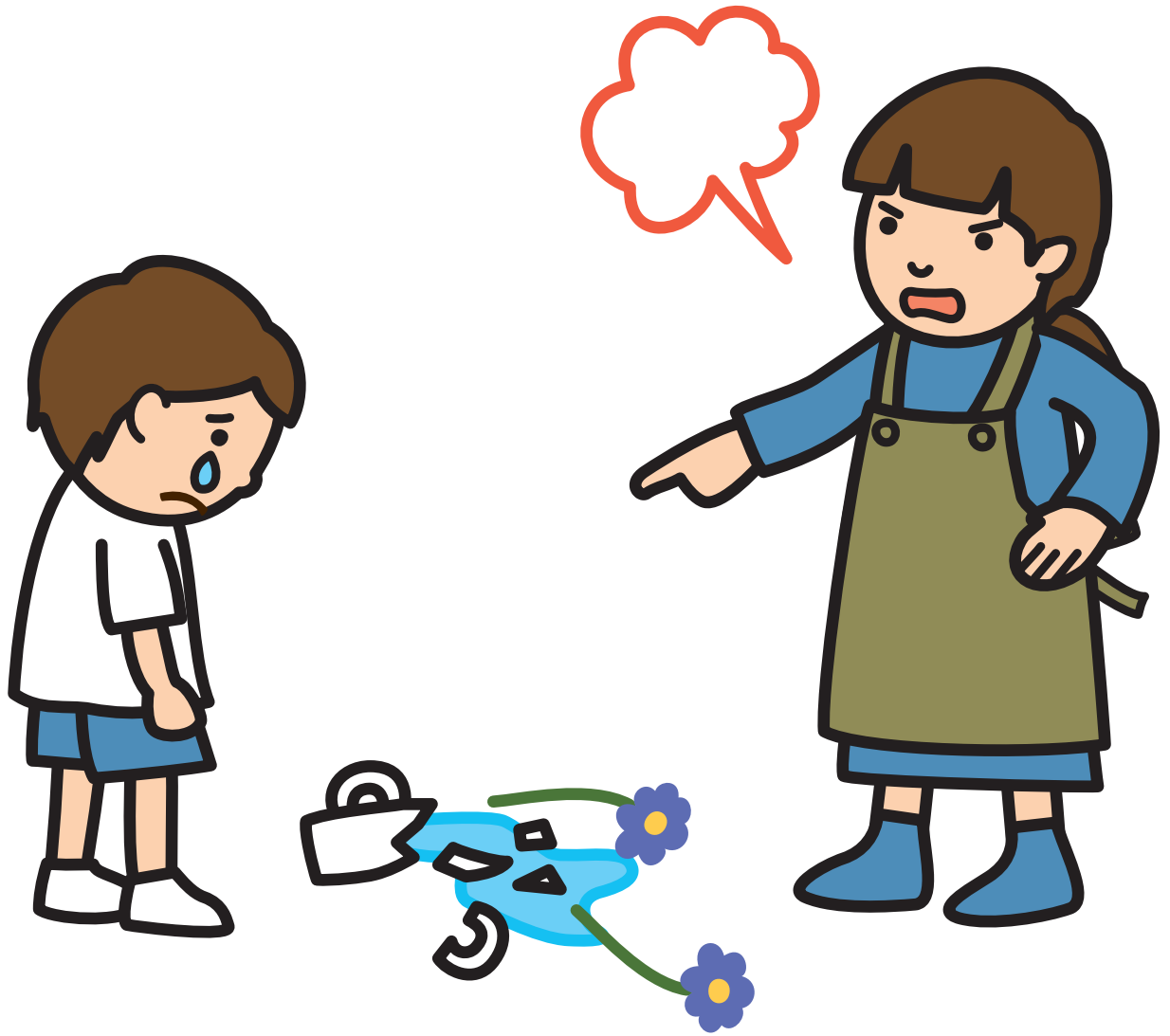

重責

じゆうせき

責任感

せきにんかん

責め^せる

糸貫



成せい績せき 実じつ績せき 功こう績せき

探

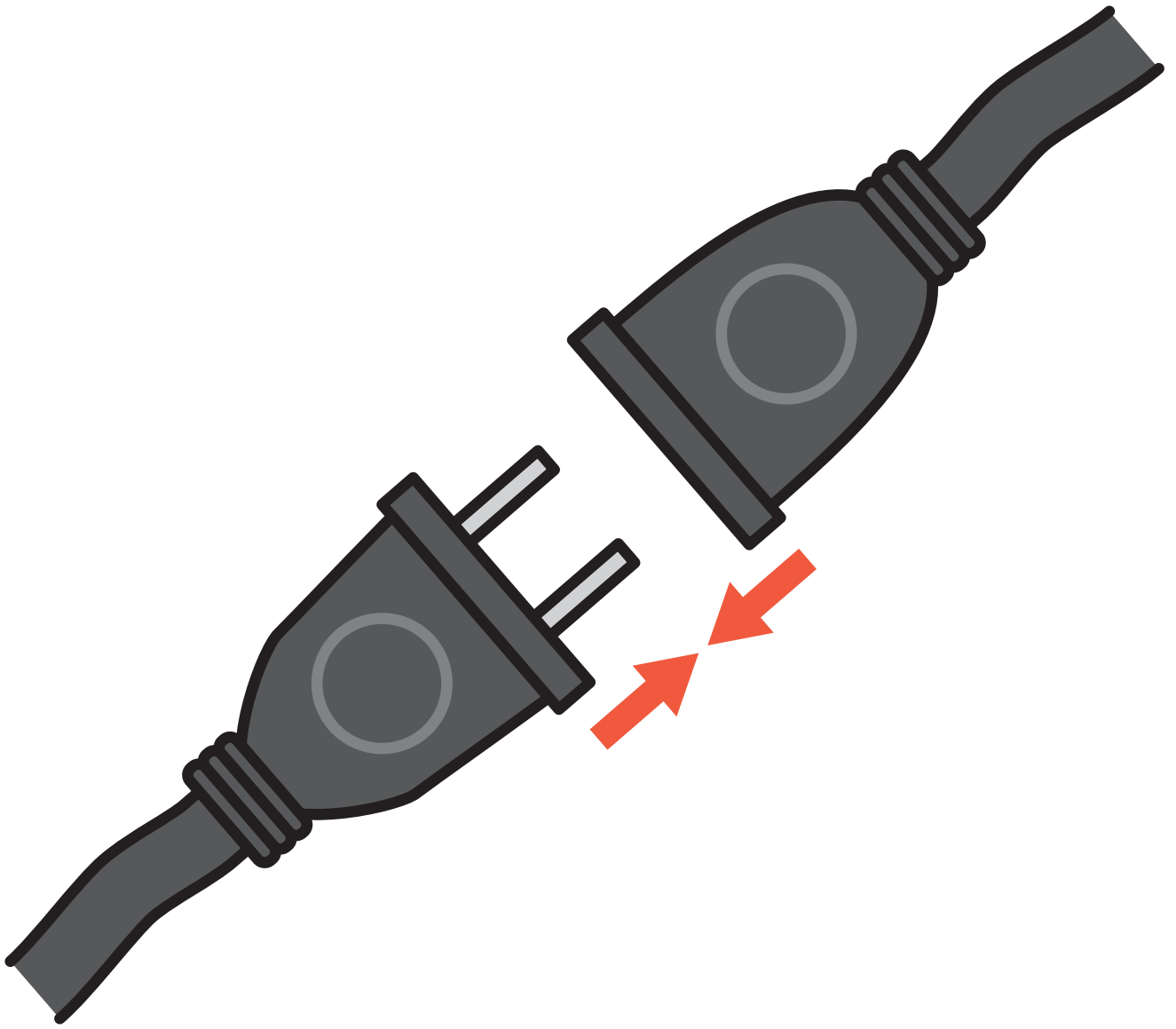

直接

ちよくせつ

接点

せつてん

接続

せつぞく

音殺

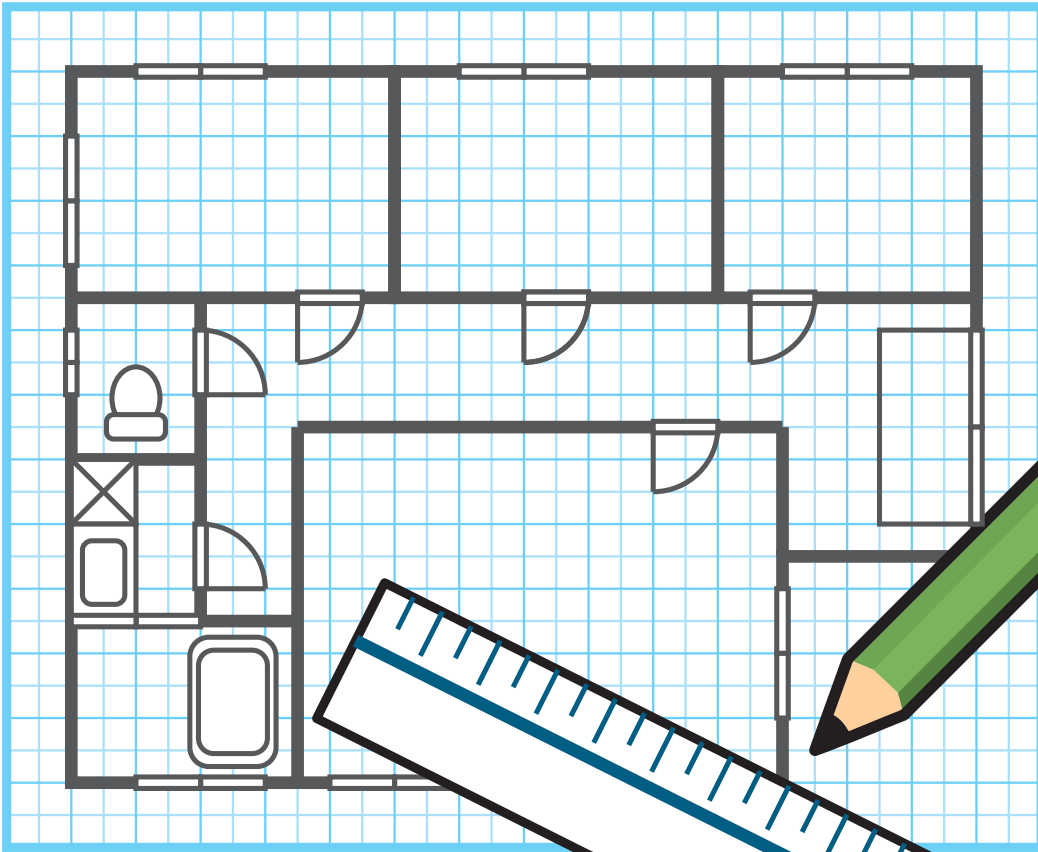

設^せ置^ち 設^せ計^{けい} 設^もけ^うる

絶



気き 絶ぜ 絶た
絶ぜ 対たい える

祖

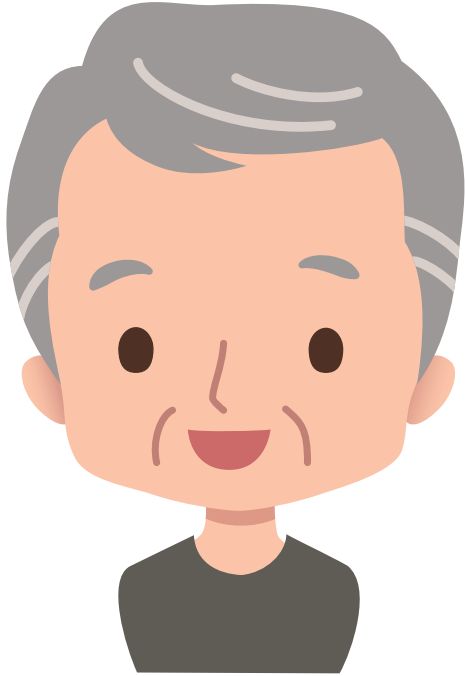

祖^そ 祖^そ 祖^そ
父^ふ 先^{せん} 国^{こく}
母^ぼ

舞

綿 98%

ポリウレタン 2%



水^{すい}素^そ 質^そ素^{しつ} 素^そ材^{ざい}

糸心

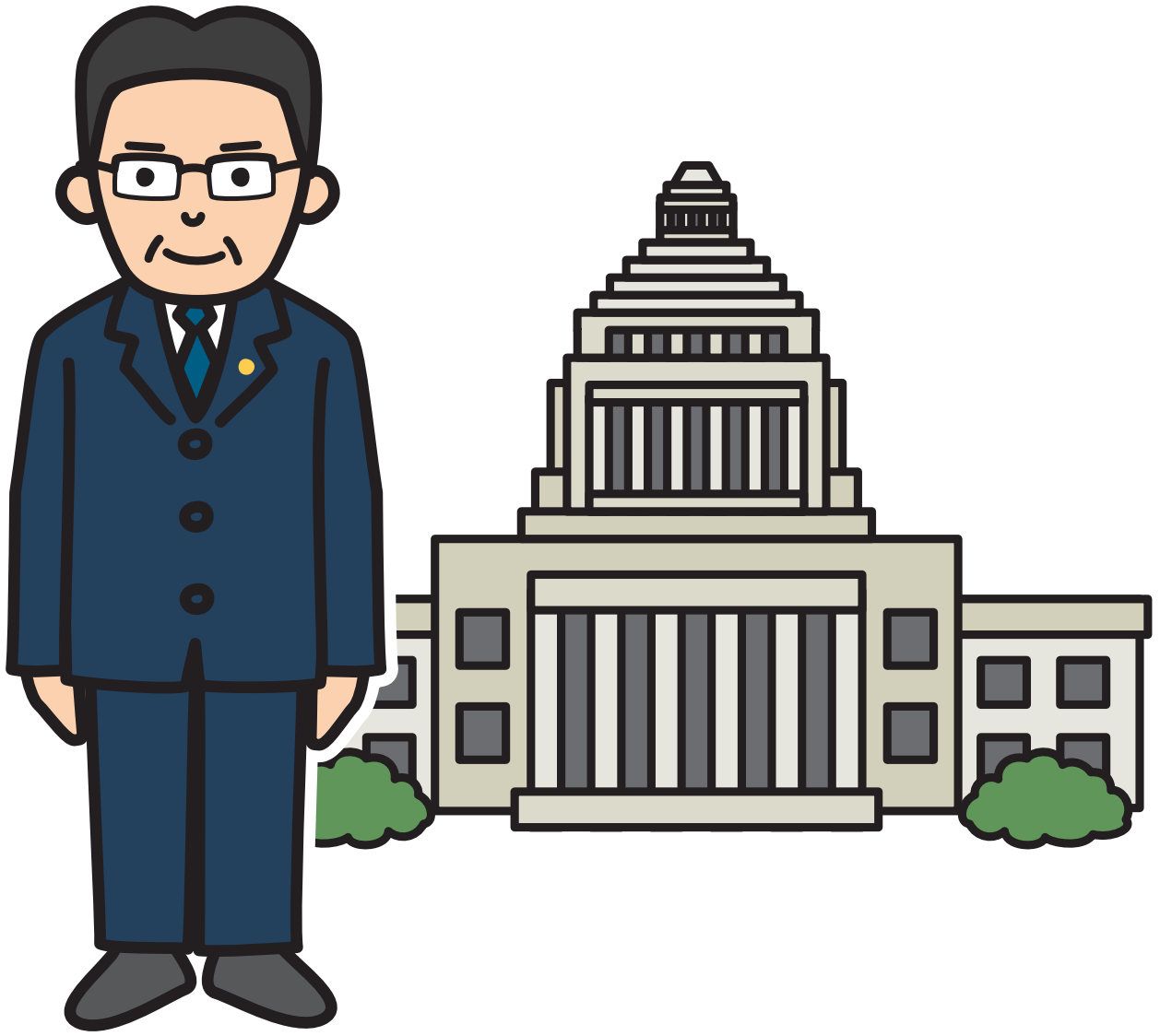

総理大臣

そうりだいじん

総力

そうりよく

総合

そうごう

造

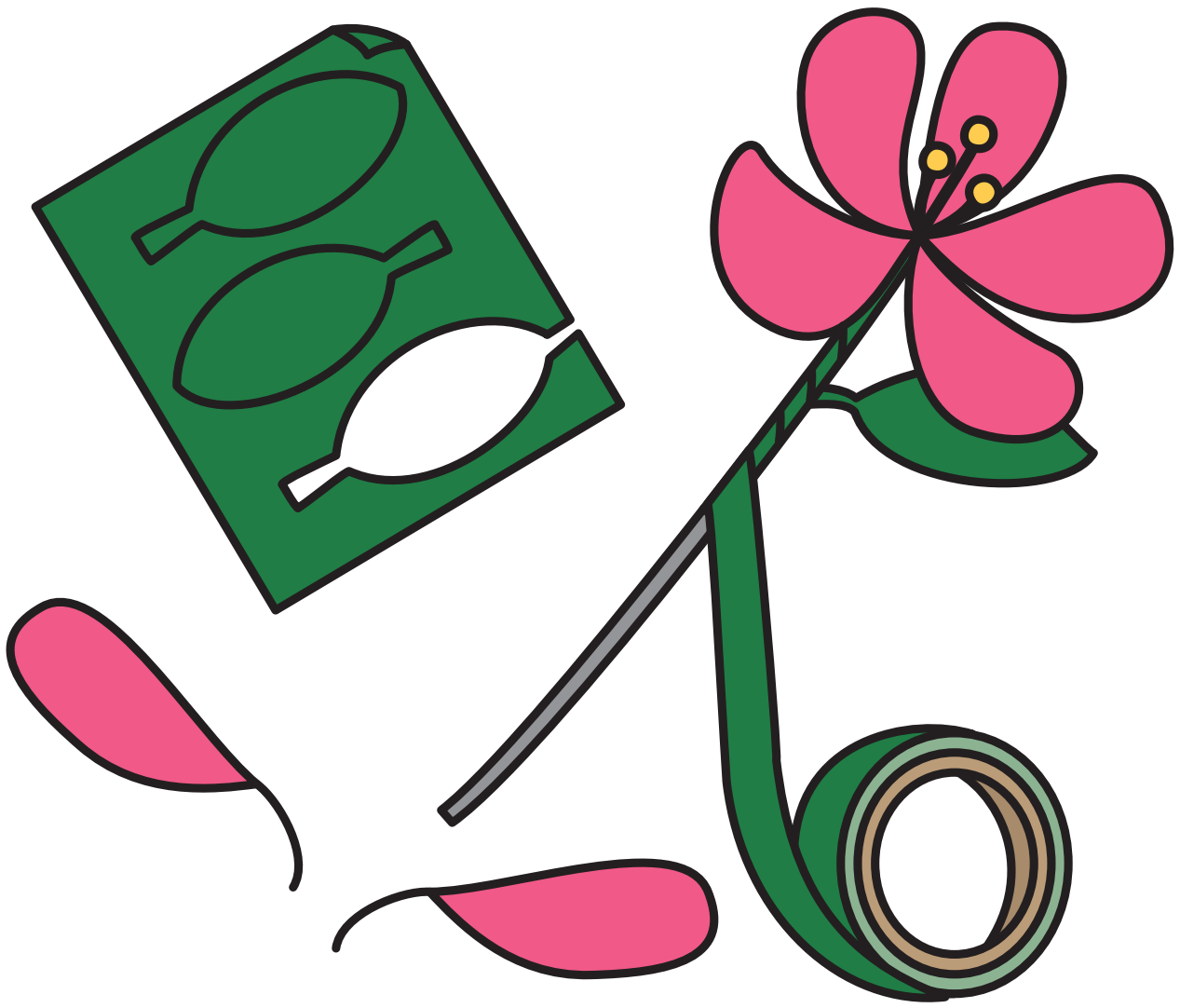

改^{かい} 造^{ぞう} 造^{つく}
造^{ぞう} 花^か る

像



銅 どう 想 そう 画 が
像 ぞう 像 ぞう 像 ぞう

増

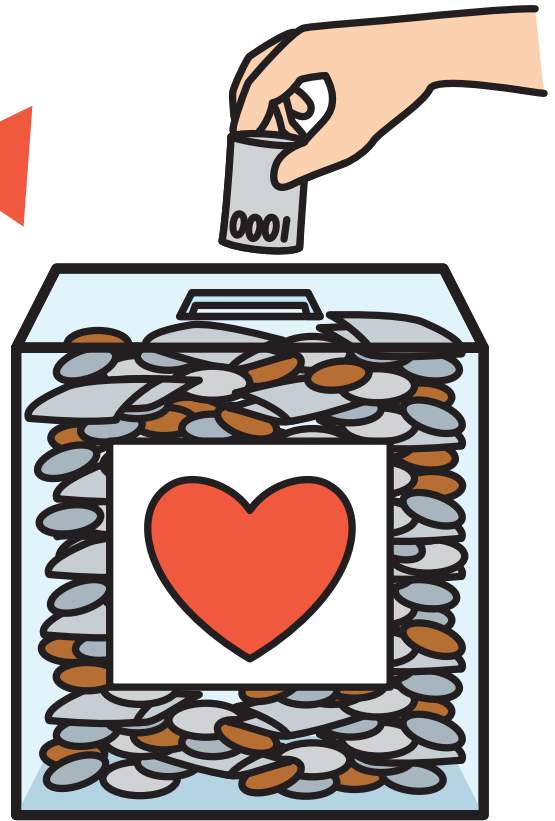

増ぞう
減げん

増ま
す

増ふ
える

貝削



法ほう 反はん 規き
則そく 則そく 則そく

測

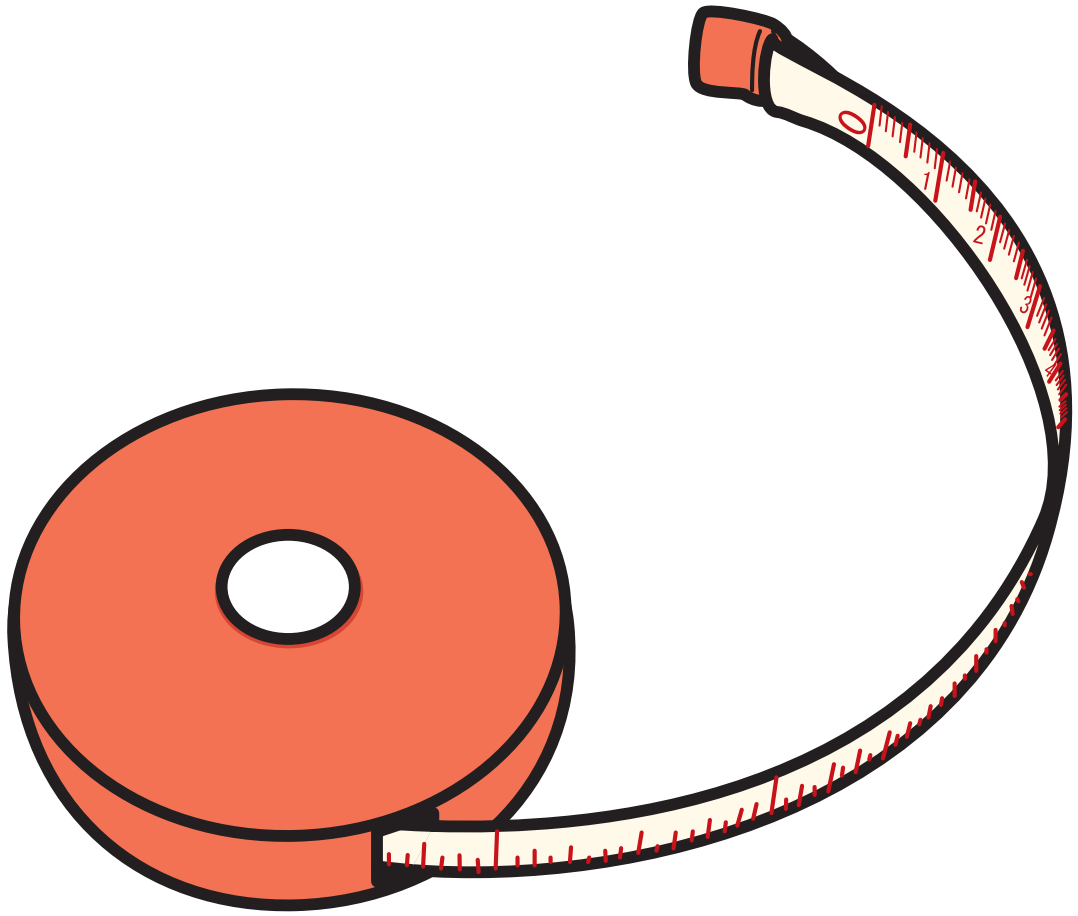

予よ測そく 測そく定てい 測はかる

属

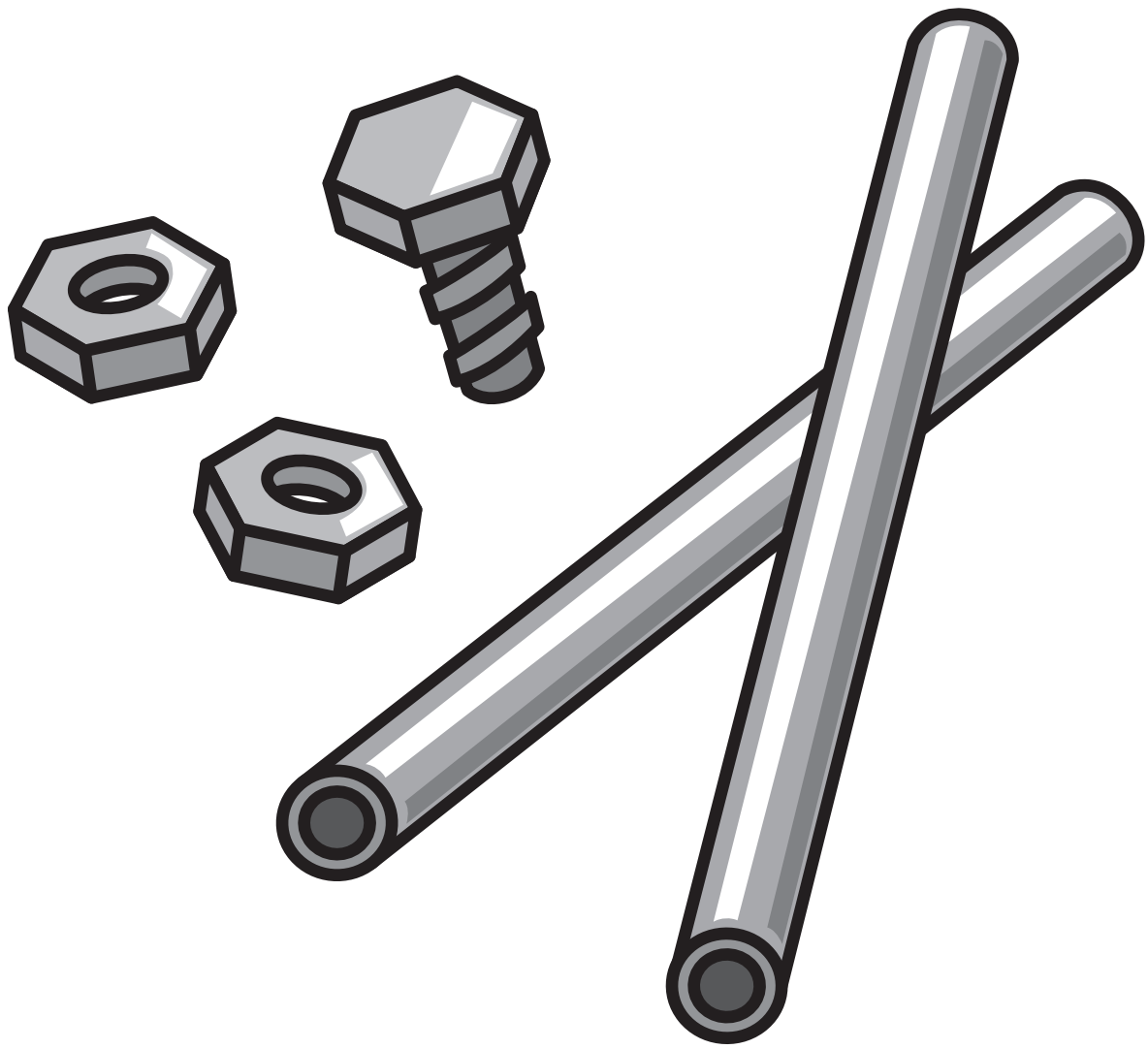

所属 しよぞく 金属 きんぞく 属する ぞく

率

雨になる**確率**は、
80パーセントです。



税^{ぜい}率^{りつ} 確^{かく}率^{りつ} 率^{ひき}いる

損

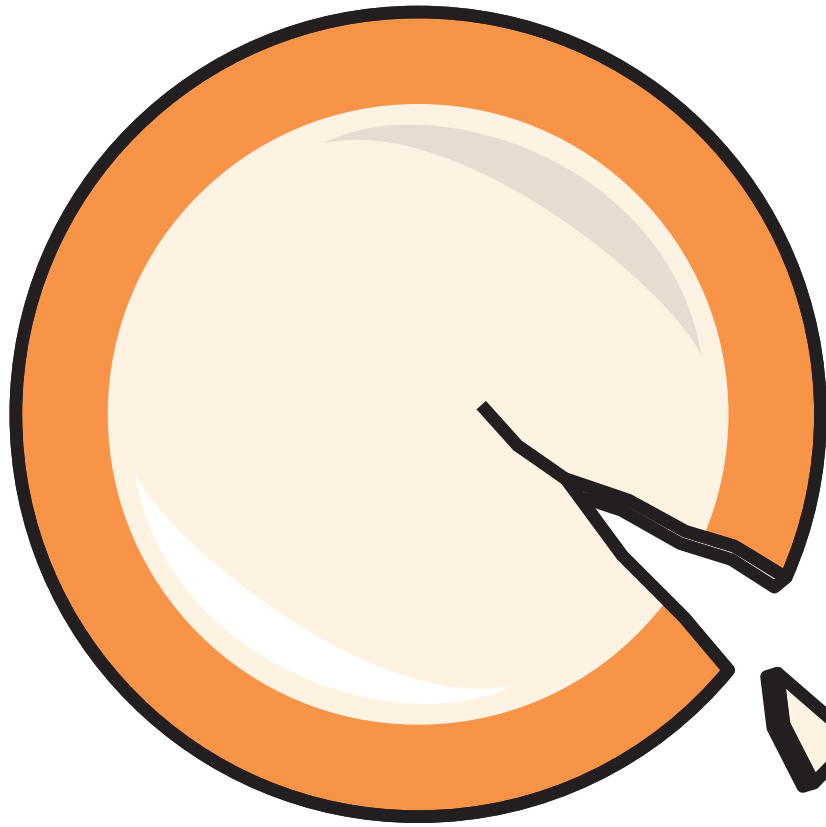

破損

は
そん

損害

そん
がい

損をする

そん

貸

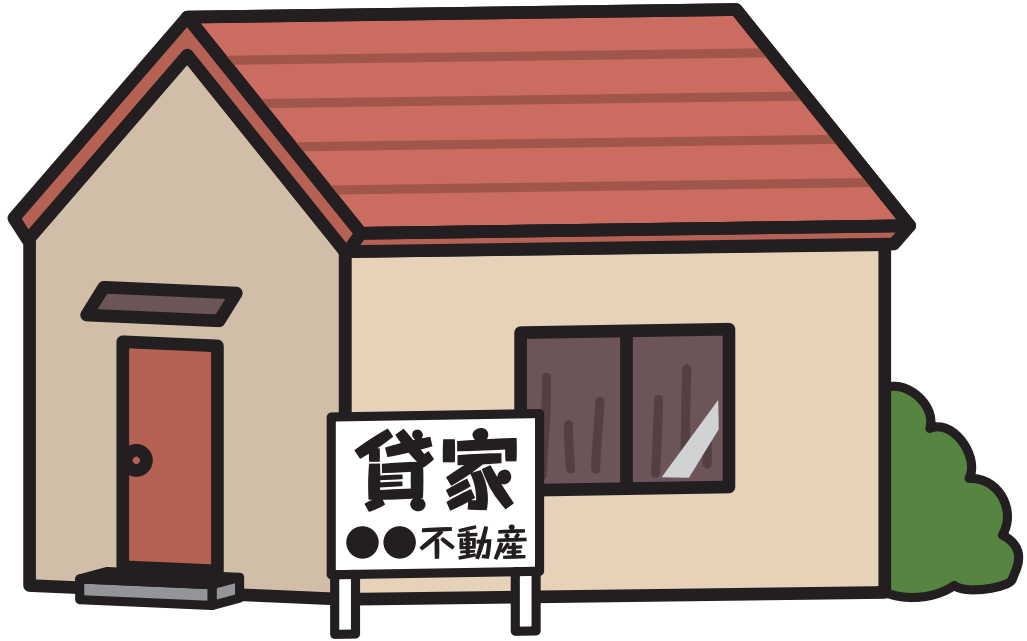

貸家 かしや 貸し借り かか 貸す か

能

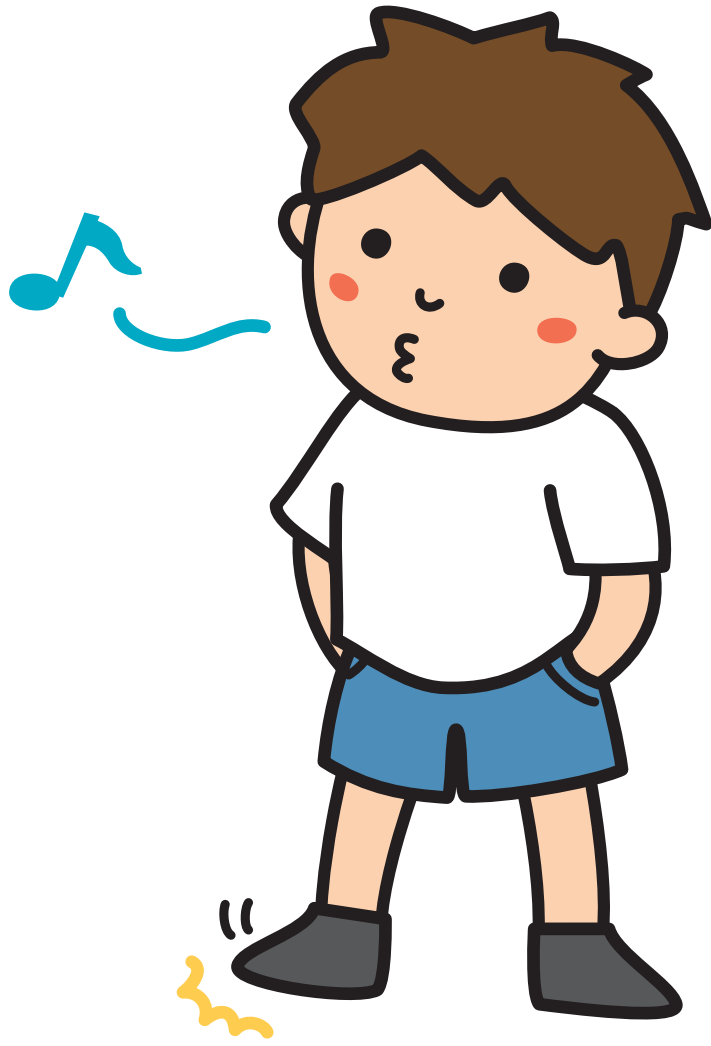

実態 じったい 状態 じょうたい 態度 たいど





一	いち	団	だん	団	だん
団	だん	体	たい	結	けつ

断



決断 けつだん 断定 だんてい 断る ことわ

築



建 けん 新 しん 築 きず
築 ちく 築 ちく く

貯



貯水 ちよすい 貯金箱 ちよきんばこ 貯金 ちよきん

張

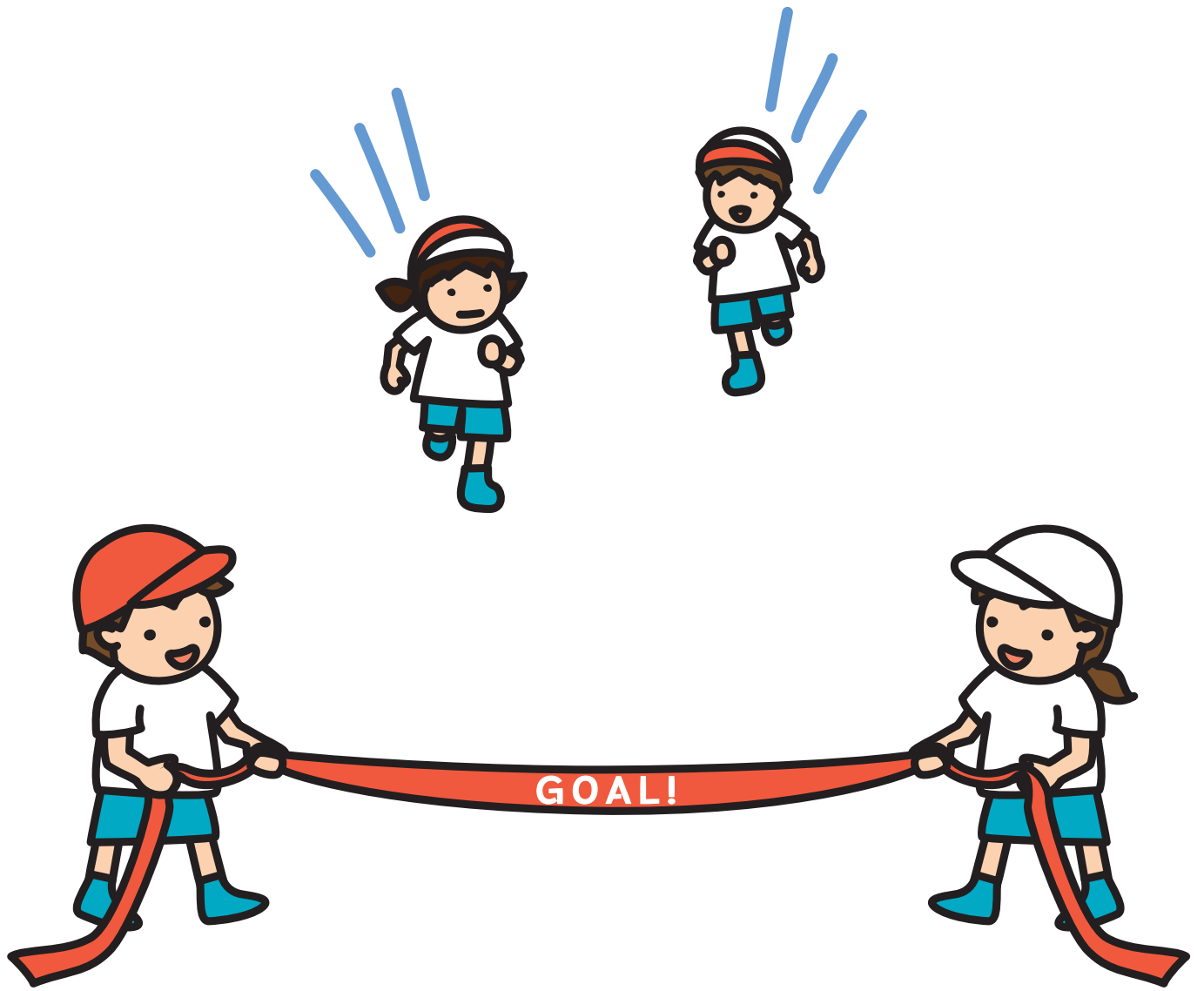

出張 しゅっちよう 主張 しゅちよう 張る は

信

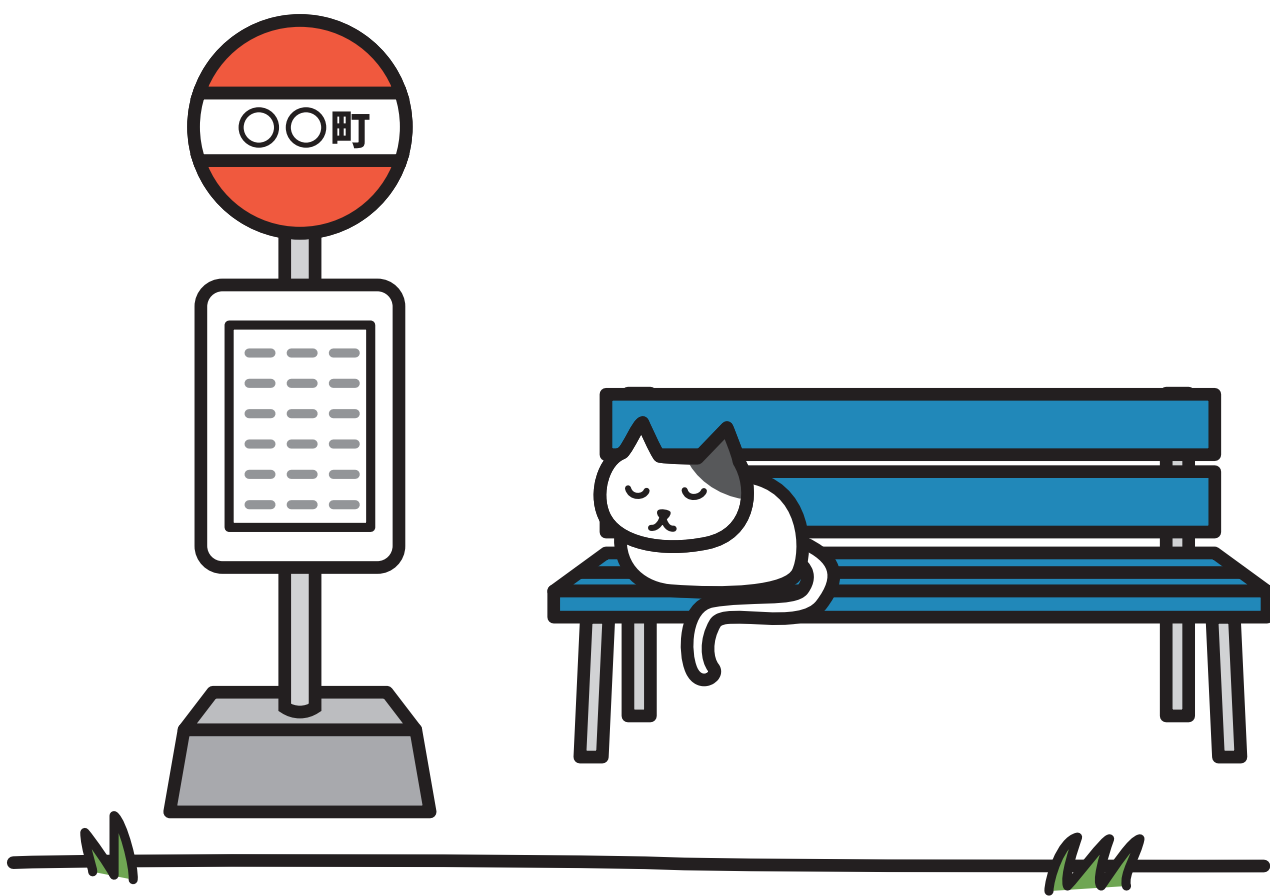

停留所

ていりゅうじよ

停車

ていしゃ

停電

ていでん

細延



提^て示^い 提^て案^い 提^さげ^る

程

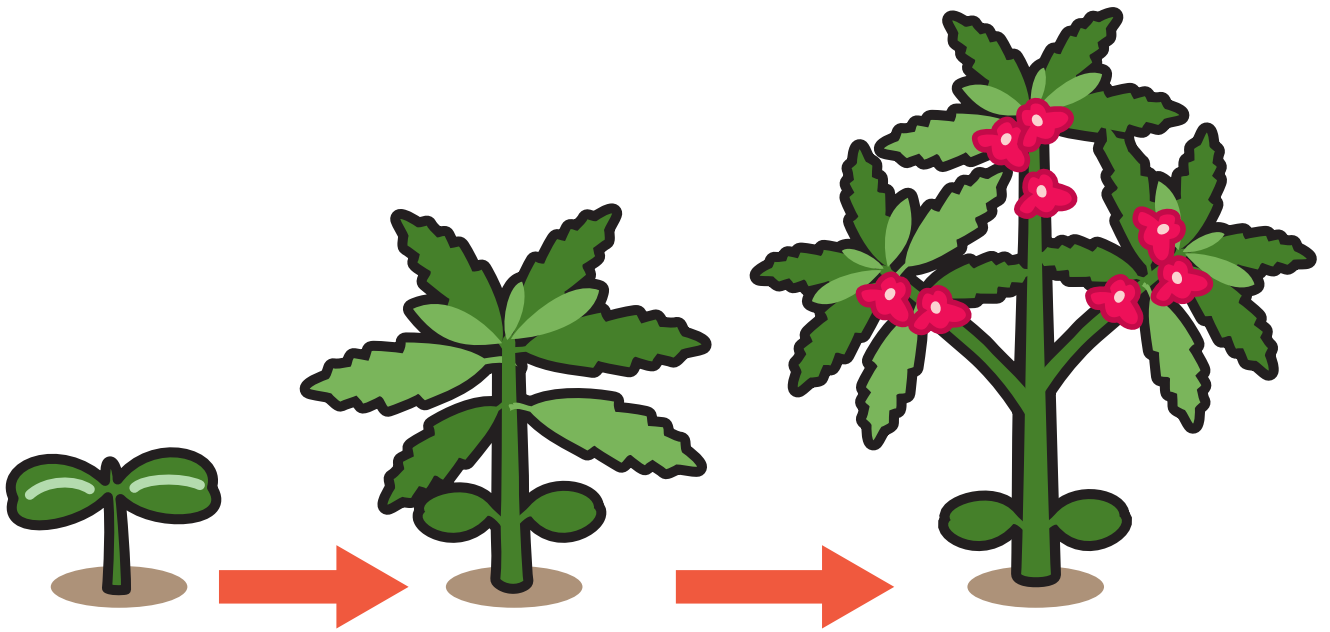

音 おん 過 か 程 てい
 程 てい 程 てい 度 ど

適

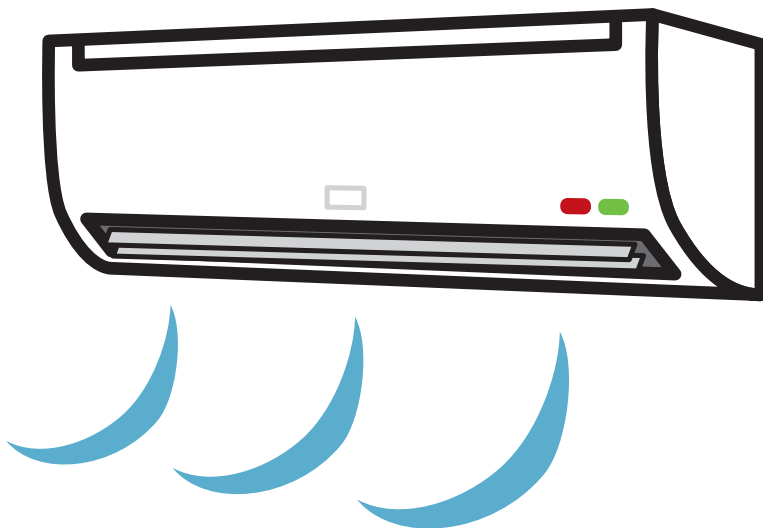

最 さい
適 てき

適 てき
切 せつ

適 てき
温 おん

統

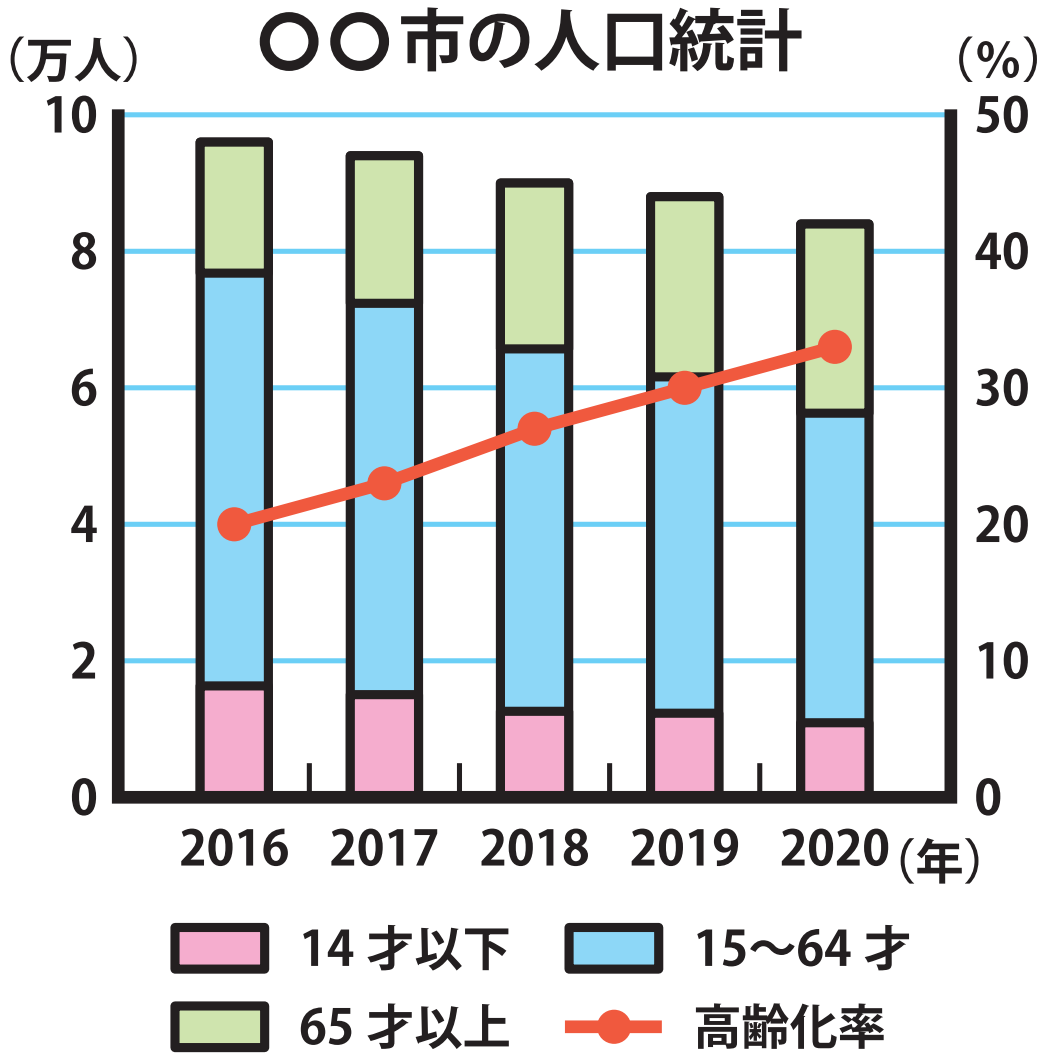

伝 でん 統 とう 統 とう
 統 とう 率 そつ 計 けい

堂



議事堂

ぎじどう

食堂

しょくどう

堂々

どうどう

金剛



青銅 せいどう
銅貨 どうか
銅メダル どう

道

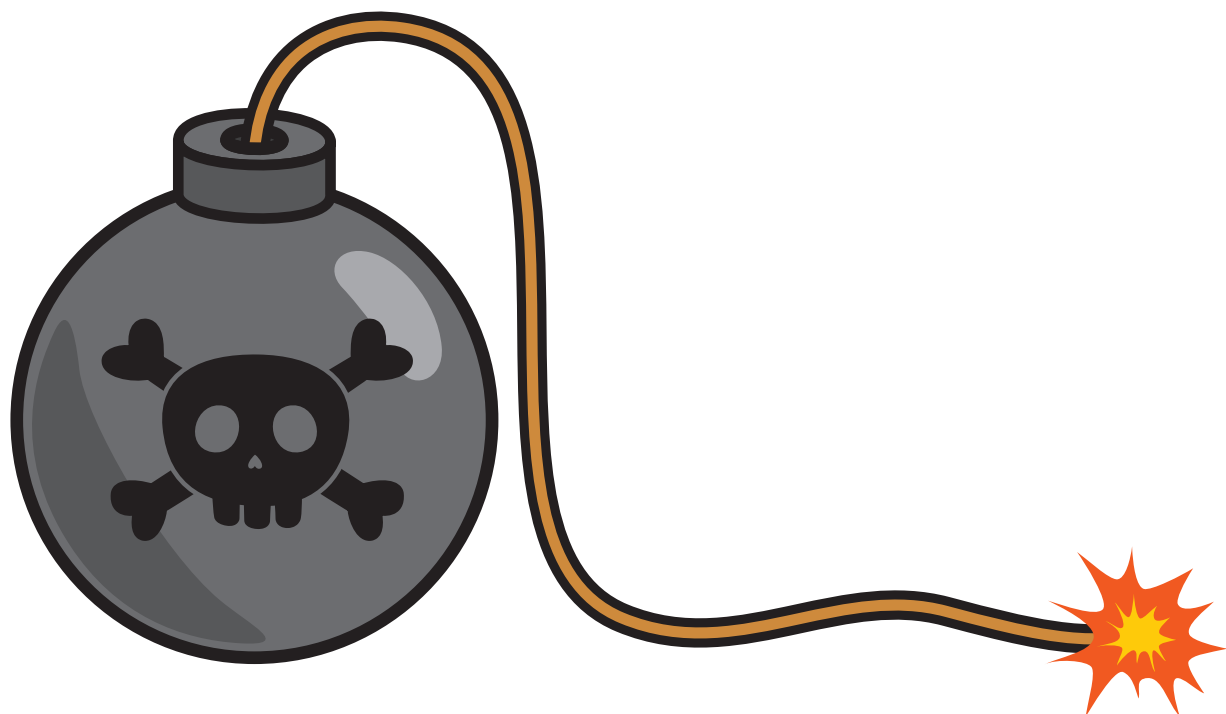

指導

し
ど

導
火
線

ど
う
か
せん

導
く

み
ち
び

御



得^{とく} 得^{とく} 得^え
点^{てん} 意^い る

舞



消毒

しようどく

毒薬

どくやく

毒

どく

独



単 たん 独 どく 独 ひと
独 どく 自 じ り
言 こと

任



責 任 任 せ る

せき にん まか

にん む

燃 祭



可燃物
かねん
燃やす
燃える

能

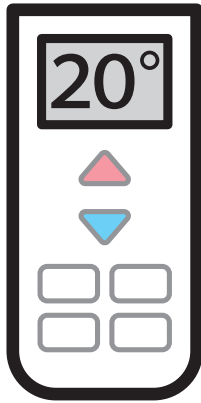
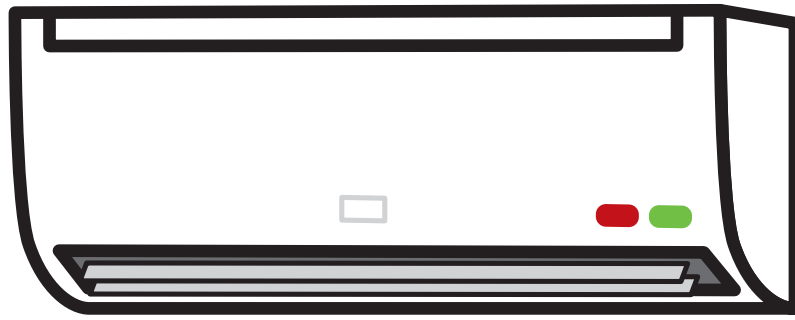

機能：
 冷房 / 暖房 / 除湿 /
 送風 / 省エネ運転 /
 おやすみタイマー /
 おはようタイマー /
 自動クリーニング

機能きのう 能ののう 能ののう 力りのう 率りのう 力りのう 力りのう

破

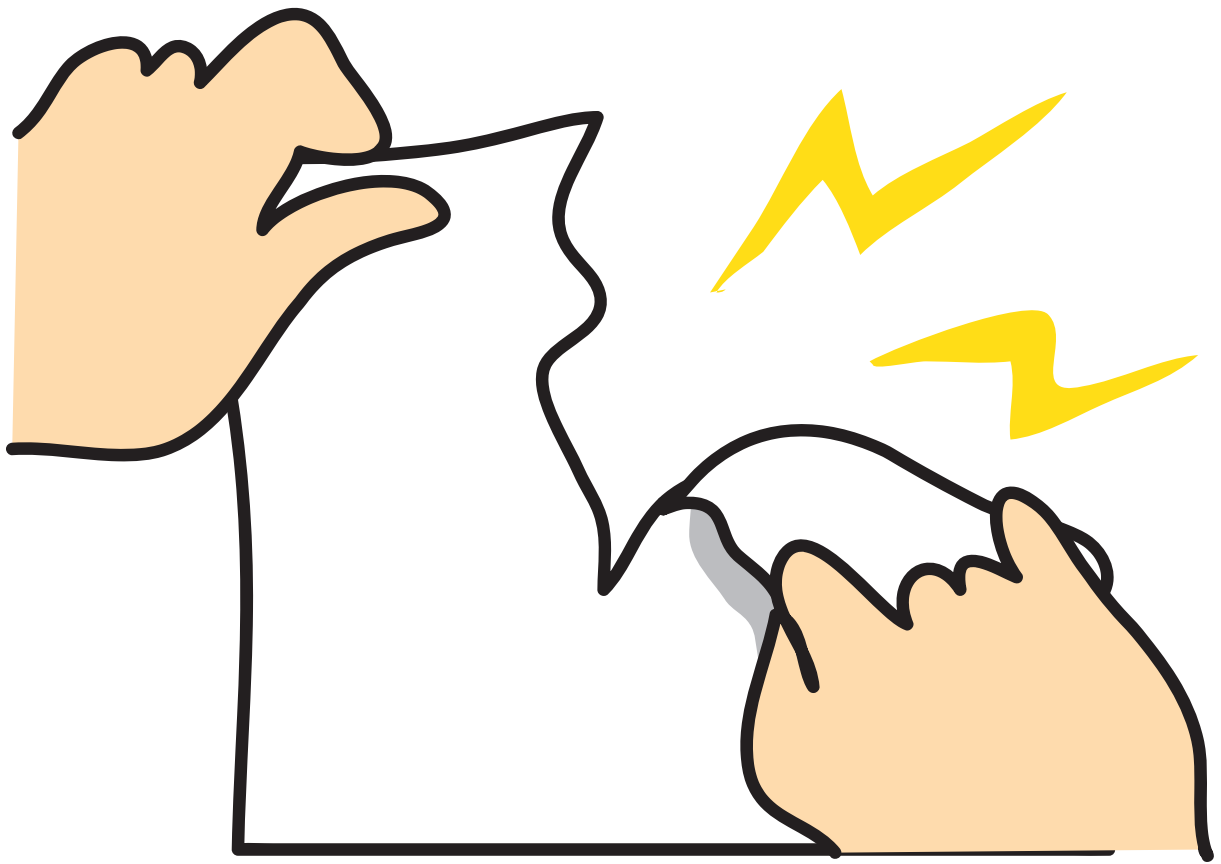

大^{たい}破^{やぶ}破^{やぶ}
破^はれ^るる

犯



防^{ぼう} 犯^{はん} 犯^{はん}
 犯^{はん} 人^{にん} 罪^{ざい}

判



はん だん
判 断

はん けつ
判 決

お お ば ん こ ば ん
大 判 小 判

版

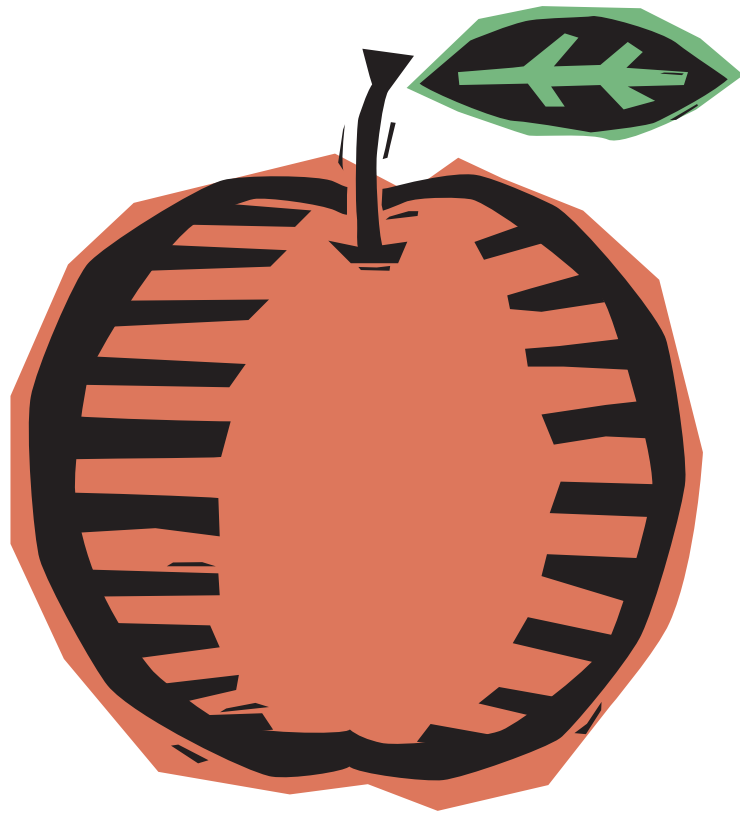

絶^ぜっ^つ 出^しゅ^つ 版^{はん} 画^が
版^{ばん} 社^{しゃ} 版^{ばん} 画^が

比

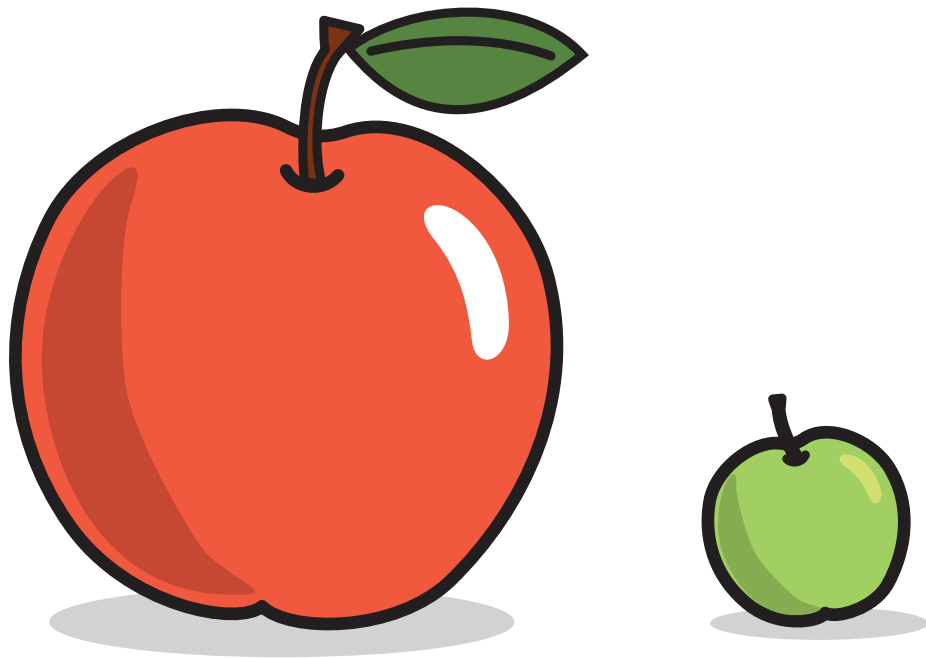

対^{たい} 比^ひ 比^{くら}
比^ひ 例^{れい} べ
る

月肥

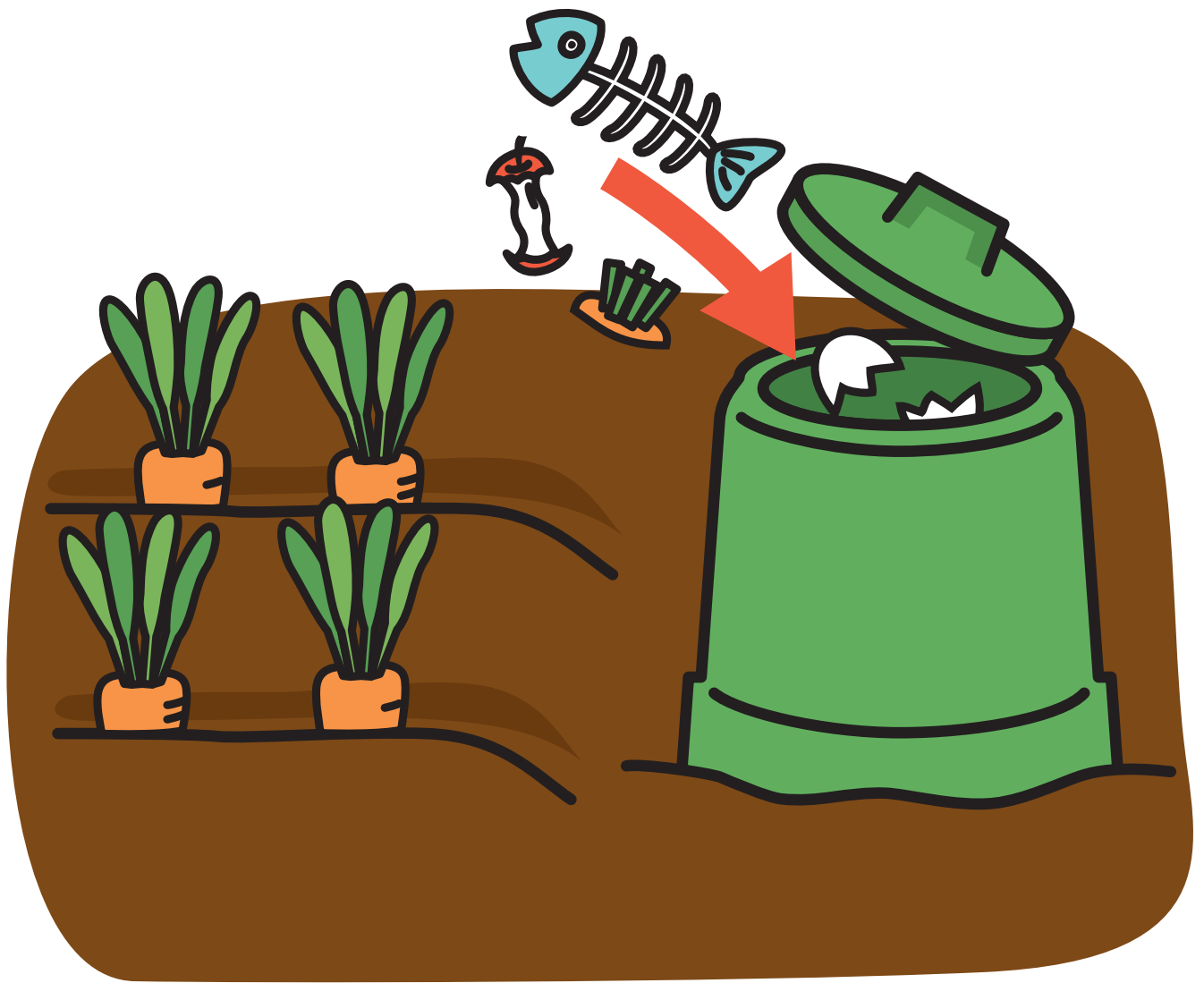

肥ひ料りょう 肥こやし 肥こえる

非



非 ひ 非 ひ 非 ひ
力 りき 常 じょう 公 こう
口 ぐち 開 かい

費

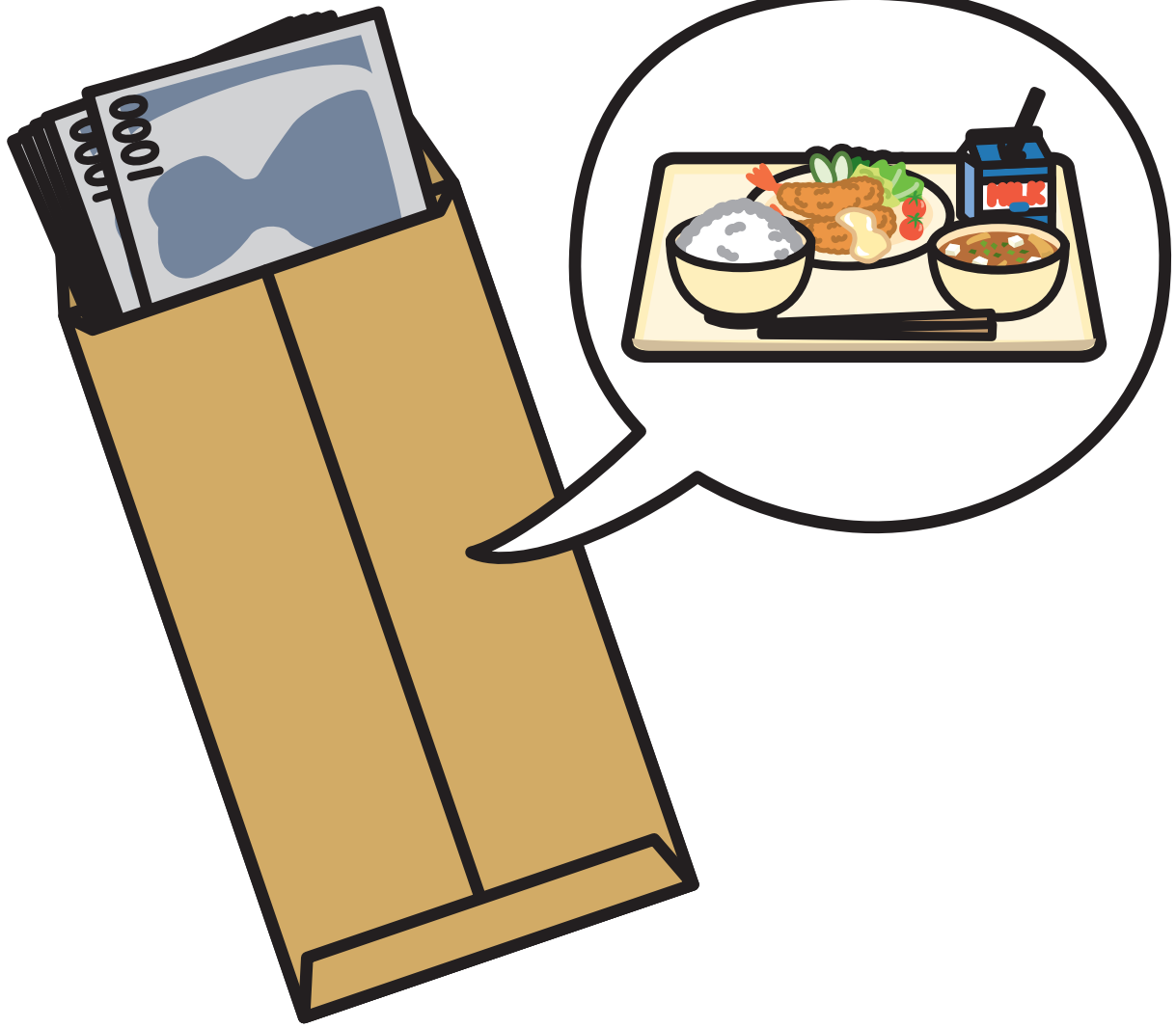

消費

しょうひ

給食費

きゅうしょくひ

費用

ひょう

備

5							1	2	3
4	5	6	7	8	9	10			
11	12	13	14	15	16	17			
18	19	20	21	22	23	24			
25	26	27	28	29	30	31			

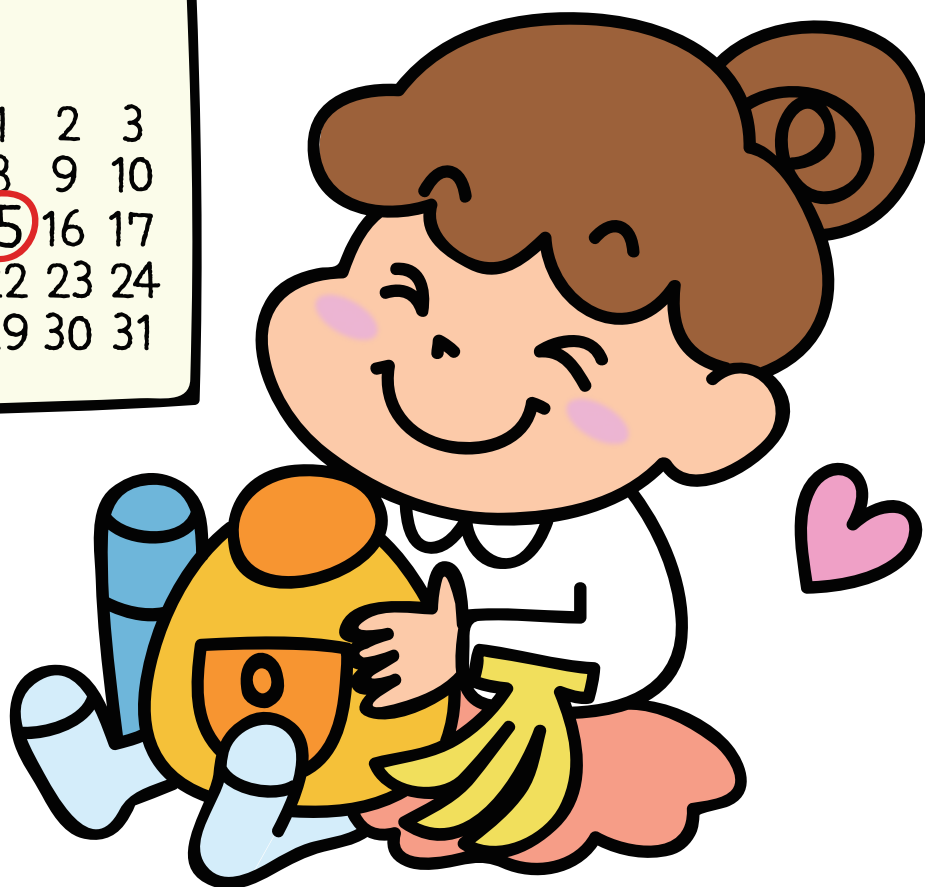

予よ備び
 準じゅん備び
 備そなえなる

音評

月 日 日直

文化祭のげき

A・かちかち山

正下

B・かさじぞう

正正下



ひょうか

評価

ひょうけつ

評決

こうひょう

好評

貧



貧^{びん} 貧^{まず}
ぼう しい

布



毛もう配はい布ぬの
布ふ布ふ

婦

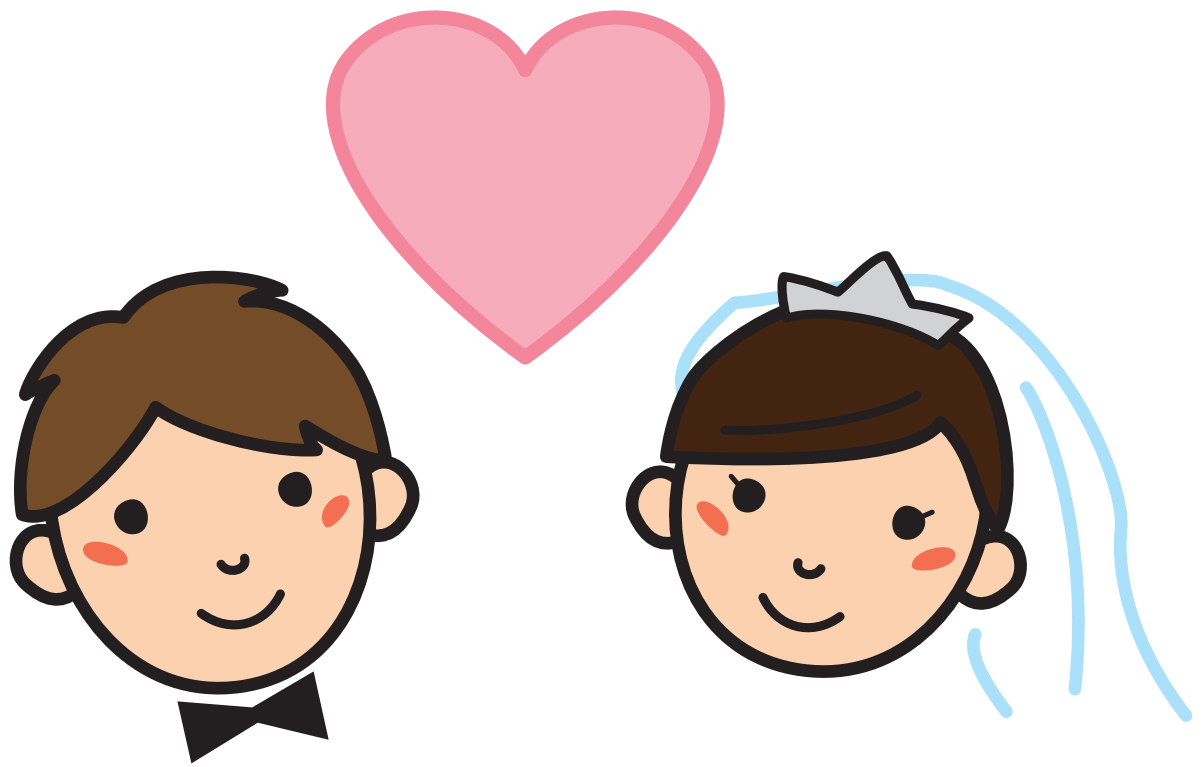

新^{しん} 夫^{ふう} 婦^ふ
婦^ぶ 婦^ふ 人^{じん}
服^{ふく}

武



武者 むしや
武士 ぶし
武器 ぶき

復

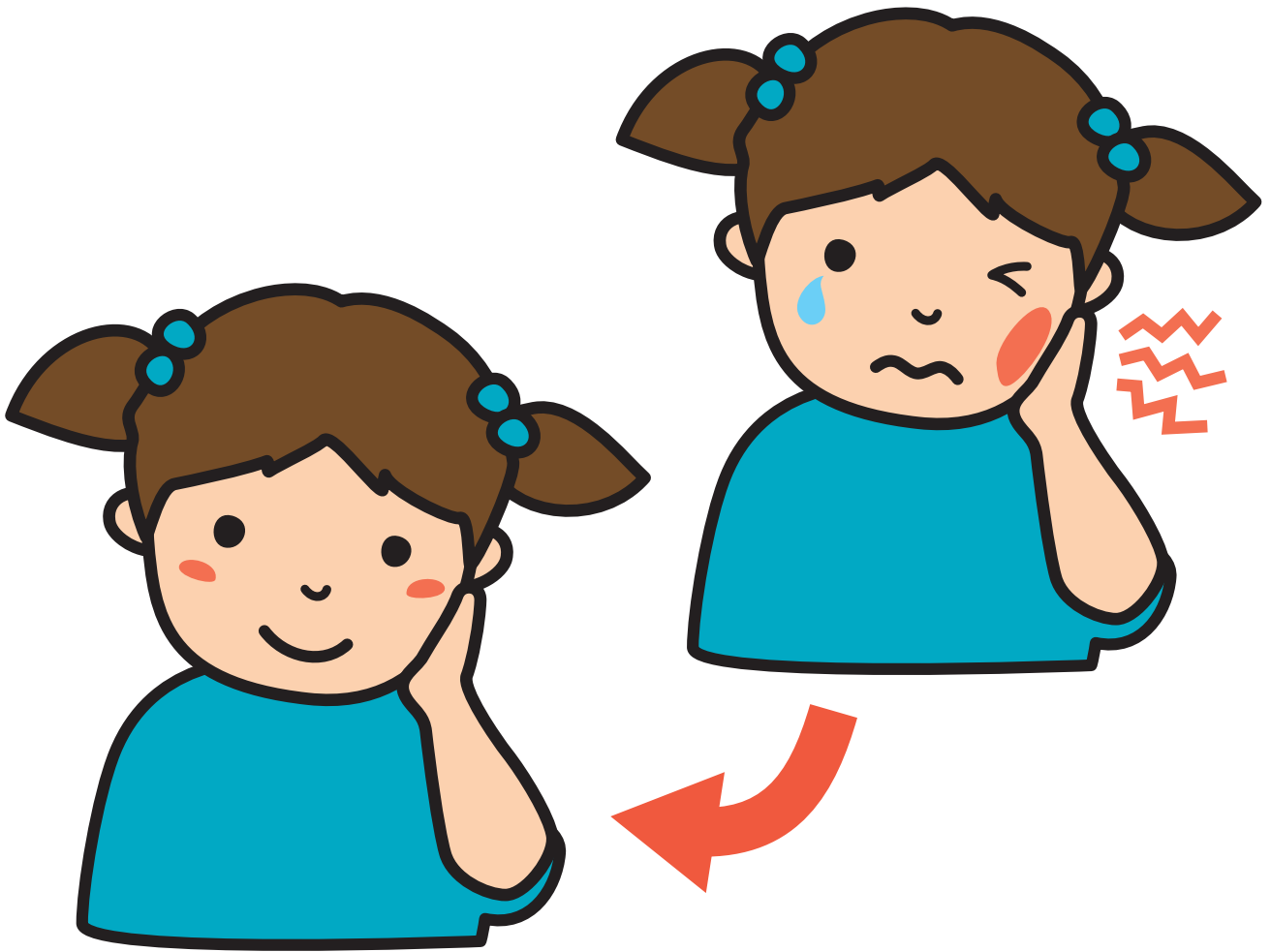

回かい復ふく

 修しゅう復ふく

 復ふく習しゅう

複

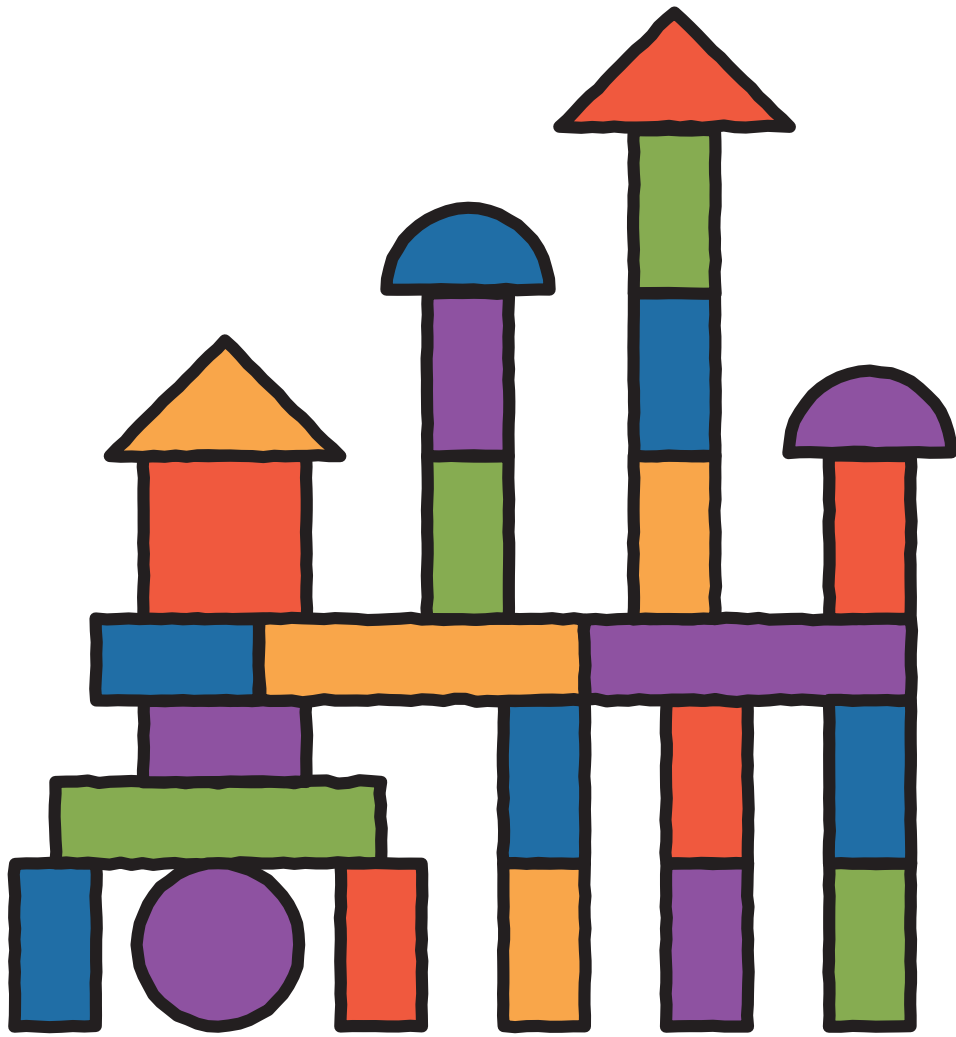

複ふく合ごう 複ふく数すう 複ふく雑ざつ

仏



念 ねん 仏 ぶつ 仏 ほとけ
仏 ぶつ 像 ぞう

粉



花粉 かふん

小麦粉 こむぎこ

粉雪 こなゆき

糸編



編集 へんしゅう 編み物 あもの 編む あ

弁



花
弁

か
べん

お
弁
当

べん
とう

弁
護

べん
ご

保

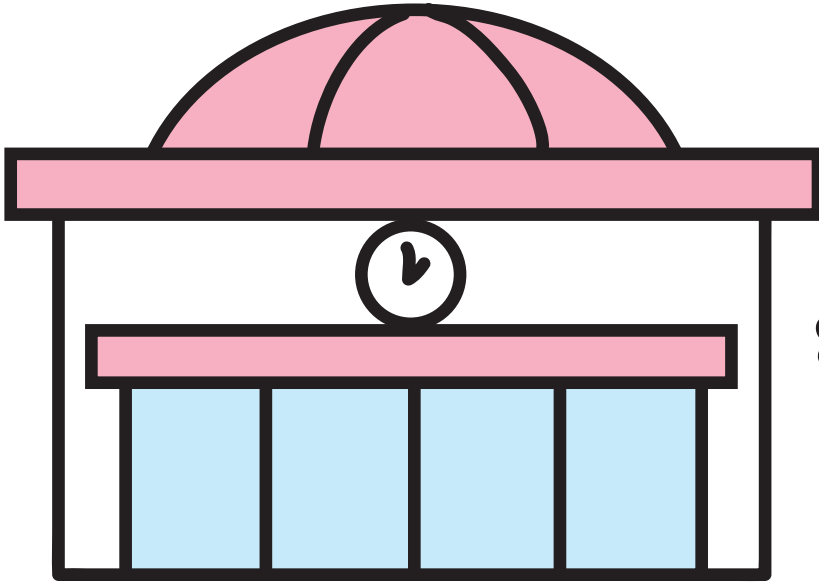

保 保育 保 保管 保 保つ

ほ いく えん ほ かん たも

草登



墓 ぼ 墓 はか 墓 はか
地 ち 石 いし

報



ほうどう 報道

じょうほう 情報

てんきよほう 天気予報

豊



豊 ほう 豊 ほう 豊 ゆた
富 ふ 作 さく か

防

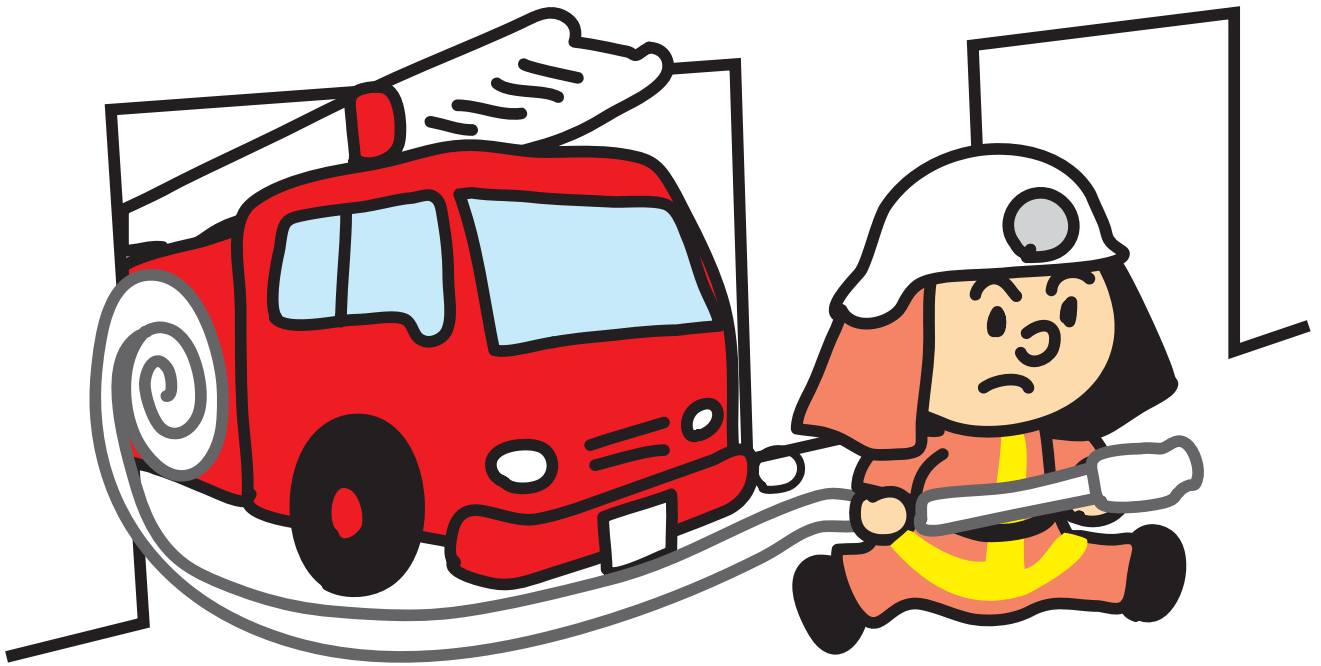

消 防 士
しょうぼうし
防 火
ぼうか
防 ぐ
ふせ

賢



貿易会社
 ぼうえきがいししゃ

貿易風
 ぼうえきふう

貿易
 ぼうえき

異変



あば
暴力 ぼうりよく
暴風 ぼうふう
あば
暴れる

脈



脈をとる みやく
山脈 さんみやく
葉脈 ようみやく

務方



責務 せきむ
事務用品 じむようひん
務める つと

夢



悪夢

あくむ

夢中

むちゆう

夢

ゆめ

迷



みち
道に迷う
まよ

糸綿

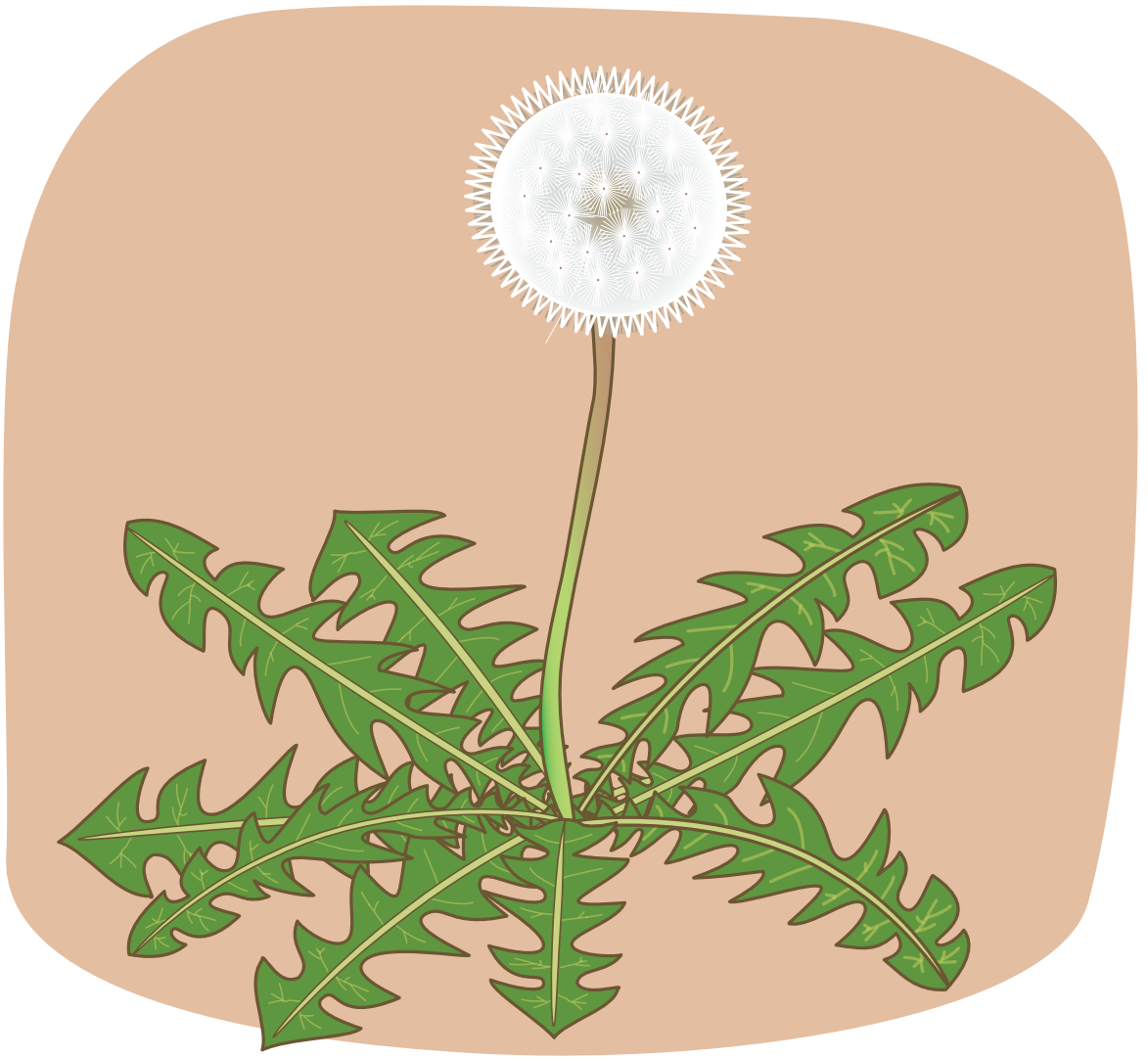

綿めん織物おりもの 綿わた毛げ 綿わたあめ

輸



輸 ゆ 輸 ゆ 輸 ゆ
 入 にゆう 送 そう 血 けつ

余

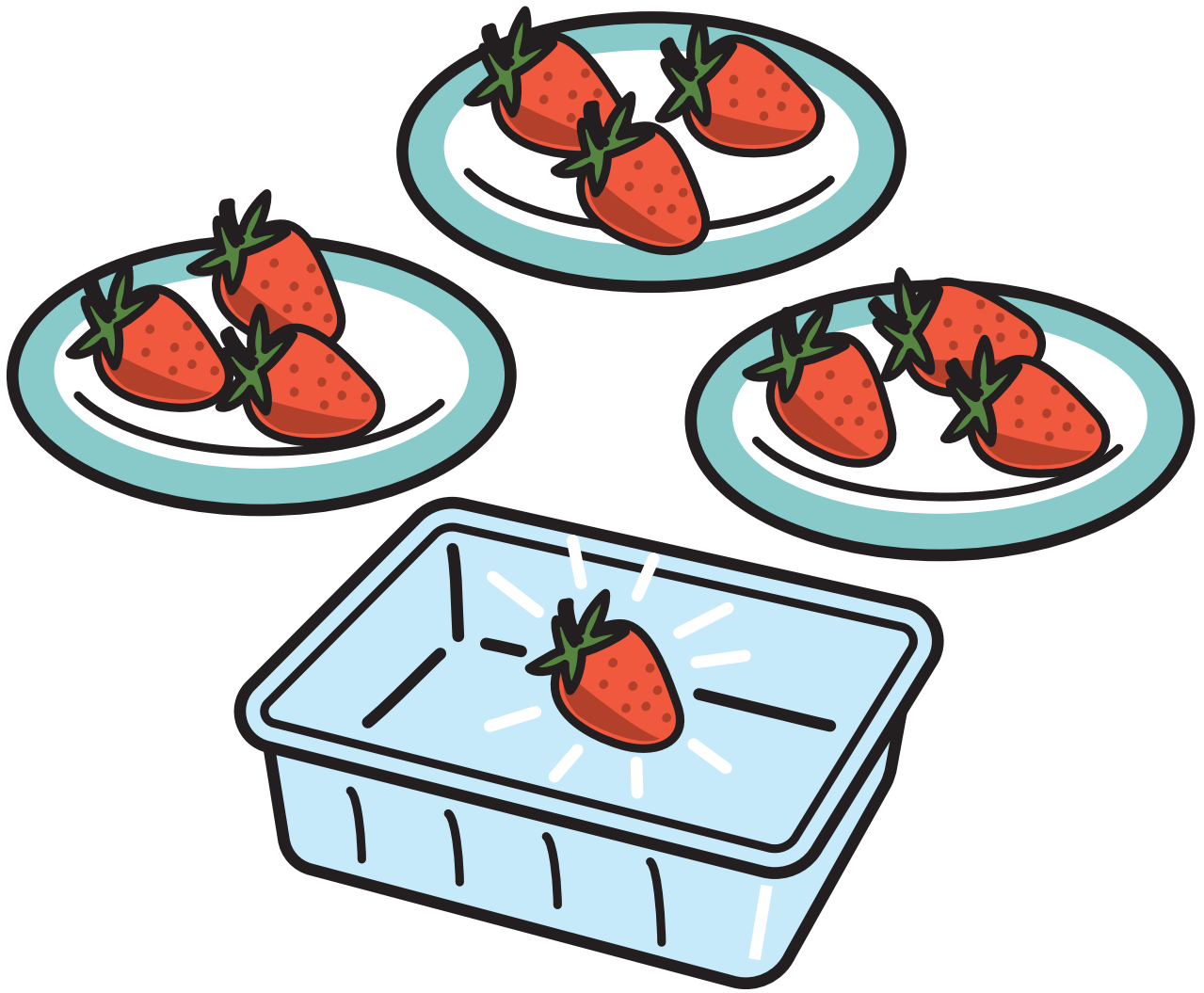

余力 よりよく 余計 よけい 余る あま

容



内容

ないよう

容量

ようりよう

容器

ようき

略

じゅげむ じゅげむ
寿限無 寿限無

ごころう

五劫のすりきね

かいじやりすいぎよ

海砂利水魚の

(中略)

ポンポコピーの

ポンポコナの

ちよつきゆづめい ちようすけ

長久命の長助

りやくしき

略式

ちゆうりやく

中略

しようれやく

省略

留



留守
るす

留学
りゅうがく

留め
とる

鎖

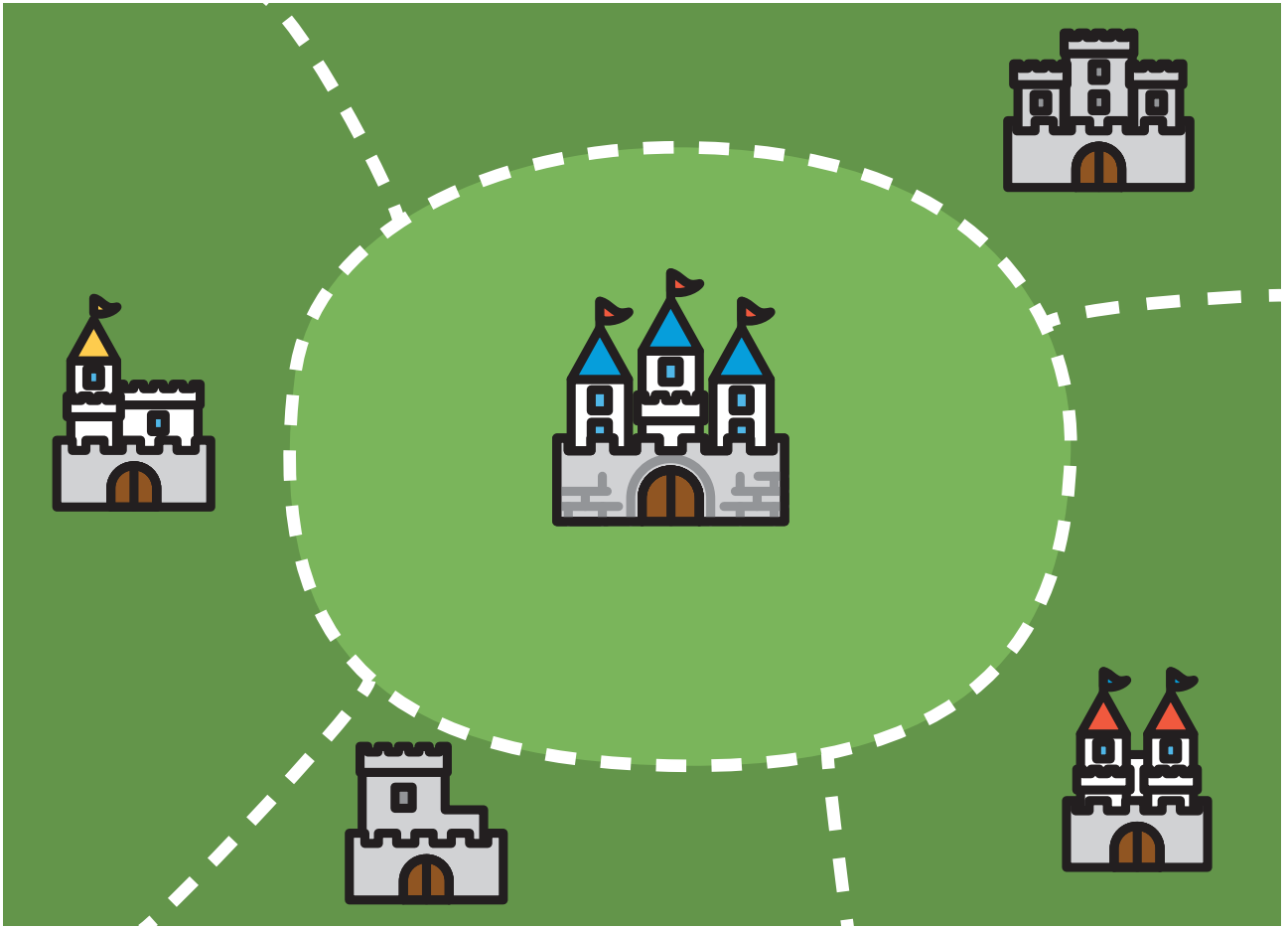

要領

ようりょう

領地

りょうち

領海

りょうかい

厩止

1853年

ペリーが黒船に乗って
浦賀に来た。



経 歴 歴 史
けい 歴 歴 れき
い 止 止 だい
れき だい し
止 史