4 時こくを　答えよう

月　日　時　分～　時　分

名前　こたえ　点

1 いま　10時です。□に　数を　かきましょう。　10点(□1つ5)

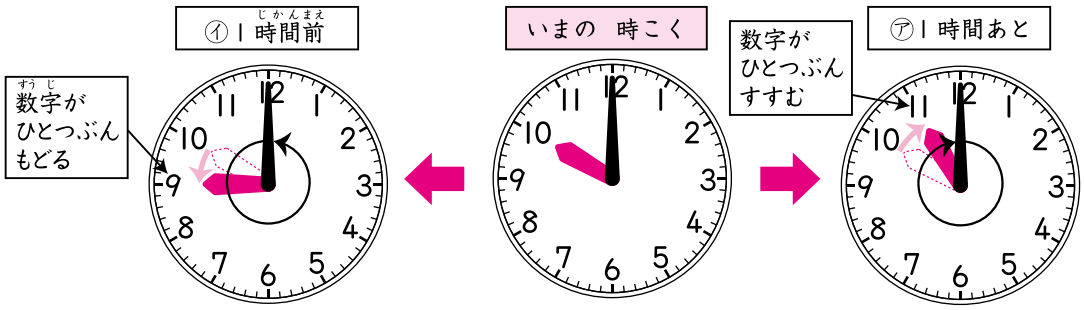

㋐　1時間あとの　時こく

長い　はりが　右むきに　ひとまわりします。

みじかい　はりの　数字が　ひとつぶん　すすんで

11 時に　なります。

㋑　1時間前の　時こく

長い　はりが　左むきに　ひとまわりします。

みじかい　はりの　数字が　ひとつぶん　もどって

9 時です。

2 いま　5時です。つぎの　時こくを　答えましょう。　10点(1つ5)

㋐　1時間あと

（　6時　）

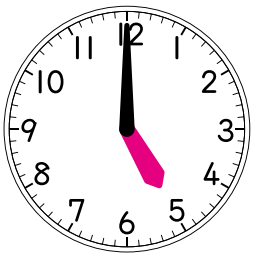

㋑　1時間前

（　4時　）

長い　はりが　左むきに　ひとまわり
すると　1時間前の　時こくに　なるね。

新興出版社啓林館 & ちびむすドリル special コラボ
ドリルの王様
楽しく取り組めるから 長続き する！
各種検定試験、また2020年度からの 新学習指導要領 にも対応！
ドリルの王様 or 教科書ぴったりテスト 検索
ドリルの王様 公式サイトは こちら
予習・復習に便利な 教科書ぴったりテスト 公式サイトはこちら